

TERMO DE COMPROMISSO DE CONSTITUIÇÃO DE CONSÓRCIO

AQUILA PARTICIPACOES INVESTIMENTOS E SOLUCOES TECNOLOGICAS LTDA pessoa jurídica constituída de acordo com as leis brasileiras, inscrita no CNPJ sob o número CNPJ 57.971.466/0001-51, com sede na Avenida Portugal, nº 1148, Quadra L29 Lote 1E, Sala C2501PAVMTO25, Cond. Orion Business, Bairro Set Marista, na cidade de Goiânia/GO, Brasil, CEP 75150-030, neste ato representado por **GUILHERME SANDRO DE ALMEIDA**, brasileiro, casado, empresário, portador do CPF/MF nº 731.506.226-20 residente e domiciliado na Nossa Senhora do Carmo, 80, bairro Vila Guimarães, Araxa-MG, CEP 38.183.136

LOTELLA – CONSULTORIA, EMPREENDIMENTOS E PARTICIPAÇÕES S.A., sociedade anônima com sede social na Avenida das Américas, número 3.500, bloco 4, sala 640, Bairro Barra da Tijuca, CEP: 22.640-102, Rio de Janeiro/RJ, inscrita no CNPJ sob o nº 10.262.062/0001-25, neste ato representada por **EDUARDA LOPES DO ESPÍRITO SANTO**, brasileira, casada, empresária, portador da cédula de identidade (RG) nº 23.986.986-0, inscrita no CPF/MF sob o nº 128.542.417-46, residente e domiciliada na Estrada dos Bandeirantes nº 10.333, bloco 1, apartamento 1301, Barra Olímpica/RJ, CEP: 22783-116;

KENO LOTERIA DO BRASIL LTDA, sociedade empresária limitada, com sede social na Avenida Mário Werneck, número 140, 2º andar, bairro Estoril, CEP: 30455-610, Cidade Belo Horizonte, Estado Rio de Janeiro, neste ato representada por **EDUARDA LOPES DO ESPÍRITO SANTO**, acima qualificada.

Formalizam, pelo presente, a intenção e o compromisso de constituir um consórcio, com a finalidade de apresentar, em conjunto, proposta para “**contratação de serviços continuados e integrados de disponibilização de plataforma de gestão e controle de atividades lotéricas, fornecimento de jogos lotéricos e meios de pagamentos, incluindo manutenção, customização e atualizações**”, conforme condições, quantidades e exigências estabelecidas no edital concorrência eletrônica No. 022/2024- (PROCESSO Nº 2024043810- Secretaria Municipal de Administração de Catalão/GO), termo de referência e seus anexos, com a participação efetiva das empresas ora associadas.

Considerando que as empresas acima qualificadas têm interesse em participar desse processo licitatório em consórcio formado por elas, tem entre si pactuado, e para os fins nele previstos, o presente TERMO DE COMPROMISSO PARTICULAR DE CONSTITUIÇÃO DE CONSÓRCIO, que ajustam segundo as cláusulas e condições adiante dispostas:

CLÁUSULA PRIMEIRA – OBJETO

Pelo presente instrumento particular de TERMO DE COMPROMISSO DE CONSTITUIÇÃO DE CONSÓRCIO, as PARTES comprometem-se a se consorciar para participar do processo licitatório 022/2024 – Modo de Disputa Aberto, promovida pela Secretaria Municipal de Administração de Catalão/GO, em todas as suas etapas, apresentando proposta, e, caso seja esta adjudicada, a assinar o respectivo CONTRATO, para o que firmarão **Sociedade de Propósito específico-SPE**, segundo as leis brasileiras, com sede e administração no Brasil, no Estado de Goiás, comprometendo-se a dar cabal cumprimento a todas as obrigações assumidas por força deste instrumento, que celebram em caráter irrevogável e irretratável.

As empresas participarão da futura sociedade de acordo com o percentual descrito abaixo:

AQUILA PARTICIPACOES INVESTIMENTOS E SOLUÇÕES TECNOLOGICAS LTDA - 90%
KENO LOTERIA DO BRASIL LTDA - 5%
LOTELLA – CONSULTORIA, EMPREENDIMENTOS E PARTICIPAÇÕES S.A- 5%

CLÁUSULA SEGUNDA – DA LIDERANÇA DO CONSÓRCIO

O consórcio usará a denominação de “**CONSÓRCIO AK LOTERIAS**” tendo como líder a empresa **AQUILA PARTICIPACOES INVESTIMENTOS E SOLUCOES TECNOLOGICAS LTDA**, cuja qualificação consta do preâmbulo deste instrumento, representada pelo Sr. **GUILHERME SANDRO DE ALMEIDA**, brasileiro, casado, empresário, portador do CPF/MF nº 731.506.226-20, com plenos poderes para representar todas as empresas do consórcio, tratar de assuntos técnicos, administrativos, econômico-financeiro e inclusive com poderes expressos, irretratáveis e irrevogáveis, para concordar com condições, transigir, compromissar-se, assinar quaisquer papéis, documentos e instrumentos de contratação relacionados com o OBJETO desta LICITAÇÃO. "

CLÁUSULA TERCEIRA – DA EXCLUSIVIDADE

As PARTES que compõem o CONSÓRCIO obrigam-se, por este instrumento, a não integrar outro consórcio, nem tampouco participar isoladamente, neste processo licitatório.

CLÁUSULA QUARTA – DA RESPONSABILIDADE DAS EMPRESAS-

As empresas que formam o CONSÓRCIO responderão solidariamente, por todos os atos praticados pelas PARTES, seja durante as fases da licitação ou durante a execução do Contrato, que dela eventualmente decorra.

Sem prejuízo da RESPONSABILIDADE SOLIDÁRIA das PARTES perante o CONTRATANTE, no que concerne à responsabilidade de uma PARTE perante a outra, cada PARTE deverá ser individualmente e inteiramente responsável pelas ações e/ou omissões decorrentes de suas próprias atividades no exercício da execução contratual.

A RESPONSABILIDADE SOLIDÁRIA assumida pelas PARTES, não exonera qualquer delas, nem se confunde com a responsabilidade integral e exclusiva de uma PARTE perante a outra, pelos próprios atos, erros falhas, negligências e omissões.

As PARTES definirão no termo de constituição da SPE as normas de recebimento de receitas e partilha de resultados, administração, contabilização e responsabilidade de cada uma das PARTES na execução do objeto da licitação/contrato.

CLÁUSULA QUINTA – DA INALTERABILIDADE DO AJUSTE

Declaram as PARTES que não alterarão a constituição ou composição do consórcio nem tampouco da SPE, sem prévia e expressa anuência do Contratante, obrigando-se a manter sempre presentes as condições que assegurarem a habilitação do CONSÓRCIO-SPE, até a conclusão dos serviços contratados.

CLÁUSULA SEXTA – DO INSTRUMENTO DEFINITIVO

Caso a proposta apresentada pelo CONSÓRCIO venha a ser vencedora, adjudicando-lhe o objeto, obrigam-se as PARTES a promover, antes da celebração do Contrato, a constituição e o registro da **Sociedade de Propósito específico-SPE**, cuja duração será, no mínimo, igual ao prazo necessário para a conclusão dos serviços e fornecimentos, objeto da licitação referida, até sua definitiva conclusão, que deverá observar os dispositivos legais aplicáveis, as cláusulas do Edital acima referido e todos os termos deste COMPROMISSO.

O objeto social da SPE a ser constituída se restringirá à **Prestação de serviços especializados, continuados e integrados de disponibilização de plataforma de gestão e controle de atividades lotéricas, fornecimento de jogos lotéricos e meios de pagamento incluindo manutenção, customização e atualizações**, com proibição expressa de praticar quaisquer atos estranhos a tais finalidades

A SPE se comprometerá a adotar padrões de governança corporativa e de contabilidade, e de elaboração de demonstrações financeiras padronizadas, de acordo com as práticas contábeis adotadas no Brasil, baseadas na legislação societária brasileira e nas normas contábeis emitidas pelo Conselho Federal de Contabilidade – CFC.

CLÁUSULA SÉTIMA – DO PRAZO DE VIGÊNCIA

Este Compromisso de Constituição de Consórcio é firmado por prazo indeterminado, vigendo a partir da data de sua assinatura e ficando, automaticamente, rescindido na ocorrência de qualquer dos seguintes fatos:

- a) proferida decisão, de que não caiba recurso administrativo ou judicial, de inabilitação do consórcio;
- b) proferida decisão, de que não caiba recurso administrativo ou judicial, de desclassificação do consórcio;
- c) Após esgotados todos os recursos, administrativos e judiciais, na hipótese de adjudicação de proposta ofertada por outro concorrente ou no caso de anulação/revogação da licitação;
- d) Após celebrado e registrado do respectivo instrumento de constituição da **Sociedade de Propósito específico-SPE**, que substituirá este para os fins de direito.

CLÁUSULA OITAVA – DO ENDEREÇO DO CONSÓRCIO

Para os fins da licitação, adotará como endereço o da empresa LÍDER: Avenida Portugal, nº 1148, Quadra L29 Lote 1E, Sala C2501PAVMT025, Cond. Orion Business, Bairro Set Marista, na cidade de Goiânia/GO, Brasil, CEP 75150-030

CLÁUSULA NONA – DO FORO

Elegem, as PARTES, para dirimir quaisquer litígios decorrentes deste instrumento, o Foro da comarca de Goiânia, Estado de Goiás, com expressa renúncia a qualquer outro, por mais privilegiado que seja.

E por estarem, assim, justas e contratadas as partes firmam este instrumento em 03 (três) vias de igual teor e para um só efeito, juntamente com duas testemunhas a tudo presentes.

Goiânia, 20 de dezembro, de 2024

AQUILA PARTICIPACOES INVESTIMENTOS E SOLUCOES TECNOLOGICAS LTDA

LOTELLA – CONSULTORIA, EMPREENDIMENTOS E PARTICIPAÇÕES S.A

KENO LOTERIA DO BRASIL LTDA

Minuta Final - Consórcio.pdf

Documento número #29bef978-7e3e-4811-803c-a2a8b5f14e4e
Hash do documento original (SHA256): 4d75f3e1f392d1ea1e8864be0c4a9aed2de67e5f84e10a34d14995fef38d848f

Assinaturas

- 

Eduarda Lopes do Espírito Santo
CPF: 128.542.417-46
Assinou em 20 dez 2024 às 14:48:28
- 

Eduarda Lopes Do Espirito Santo
CPF: 128.542.417-46
Assinou em 20 dez 2024 às 14:48:53
- 

GUILHERME SANDRO DE ALMEIDA
CPF: 731.506.226-20
Assinou em 20 dez 2024 às 14:49:47

Log

20 dez 2024, 14:39:27	Operador com email keziane.ventura@intralot.com.br na Conta c5343a0b-d064-494e-9c3e-affbffa78a5 criou este documento número 29bef978-7e3e-4811-803c-a2a8b5f14e4e. Data limite para assinatura do documento: 19 de janeiro de 2025 (14:39). Finalização automática após a última assinatura: habilitada. Idioma: Português brasileiro.
20 dez 2024, 14:46:43	<div>Operador com email keziane.ventura@intralot.com.br na Conta c5343a0b-d064-494e-9c3e-affbffa78a5 adicionou à Lista de Assinatura: contatoaquilainvestimentos@gmail.com para assinar, via E-mail.</div> <div>Pontos de autenticação: Token via E-mail; Nome Completo; CPF; endereço de IP. Dados informados pelo Operador para validação do signatário: nome completo GUILHERME SANDRO DE ALMEIDA e CPF 731.506.226-20.</div>
20 dez 2024, 14:46:43	<div>Operador com email keziane.ventura@intralot.com.br na Conta c5343a0b-d064-494e-9c3e-affbffa78a5 adicionou à Lista de Assinatura: lotella.empreendimentos@gmail.com para assinar, via E-mail.</div> <div>Pontos de autenticação: Token via E-mail; Nome Completo; CPF; endereço de IP. Dados informados pelo Operador para validação do signatário: nome completo Eduarda Lopes do Espírito Santo e CPF 128.542.417-46.</div>

20 dez 2024, 14:46:44 Operador com email keziane.ventura@intralot.com.br na Conta c5343a0b-d064-494e-9c3e-affbffa78a5 adicionou à Lista de Assinatura: eduarda.lopes@keno.com.br para assinar, via E-mail.

Pontos de autenticação: Token via E-mail; Nome Completo; CPF; endereço de IP. Dados informados pelo Operador para validação do signatário: nome completo Eduarda Lopes Do Espirito Santo e CPF 128.542.417-46.

20 dez 2024, 14:48:28 Eduarda Lopes do Espírito Santo assinou. Pontos de autenticação: Token via E-mail lotella.empreendimentos@gmail.com. CPF informado: 128.542.417-46. IP: 200.169.1.226. Componente de assinatura versão 1.1085.0 disponibilizado em <https://app.clicksign.com>.

20 dez 2024, 14:48:53 Eduarda Lopes Do Espirito Santo assinou. Pontos de autenticação: Token via E-mail eduarda.lopes@keno.com.br. CPF informado: 128.542.417-46. IP: 200.169.1.226. Componente de assinatura versão 1.1085.0 disponibilizado em <https://app.clicksign.com>.

20 dez 2024, 14:49:47 GUILHERME SANDRO DE ALMEIDA assinou. Pontos de autenticação: Token via E-mail contatoaquilainvestimentos@gmail.com. CPF informado: 731.506.226-20. IP: 152.255.122.103. Localização compartilhada pelo dispositivo eletrônico: latitude -19.96761064237041 e longitude -43.95546190526573. URL para abrir a localização no mapa: <https://app.clicksign.com/location>. Componente de assinatura versão 1.1085.0 disponibilizado em <https://app.clicksign.com>.

20 dez 2024, 14:49:47 Processo de assinatura finalizado automaticamente. Motivo: finalização automática após a última assinatura habilitada. Processo de assinatura concluído para o documento número 29bef978-7e3e-4811-803c-a2a8b5f14e4e.



Documento assinado com validade jurídica.

Para conferir a validade, acesse <https://www.clicksign.com/validador> e utilize a senha gerada pelos signatários ou envie este arquivo em PDF.

As assinaturas digitais e eletrônicas têm validade jurídica prevista na Medida Provisória nº. 2200-2 / 2001

Este Log é exclusivo e deve ser considerado parte do documento nº 29bef978-7e3e-4811-803c-a2a8b5f14e4e, com os efeitos prescritos nos Termos de Uso da Clicksign, disponível em www.clicksign.com.



**INSTRUMENTO PARTICULAR DE CONTRATO DE
CONSTITUIÇÃO DA SOCIEDADE EMPRESÁRIA,
ORGANIZADA SOB A FORMA DE LIMITADA,
DENOMINADA ÁQUILA PARTICIPAÇÕES
INVESTIMENTOS E SOLUÇÕES TECNOLÓGICAS
LTDA.**

Pelo presente instrumento particular e na melhor forma de direito, a parte abaixo:

GUILHERME SANDRO DE ALMEIDA, brasileiro, casado em comunhão parcial de bens, empresário, natural de Araxá, Estado de Minas Gerais, nascido em 02 de dezembro de 1969, portador da carteira de identidade nº M5469509 expedida pela SSP/MG, e CPF nº 731.506.226-20, residente e domiciliado no Município de Araxá, Estado de Minas Gerais, à Rua Nossa Senhora do Carmo, nº 80, Vila Guimarães, CEP: 38.183-136;

Resolve constituir, como de fato constituída tem, uma sociedade empresária, organizada sob a forma de limitada conforme IN 81 do DREI de 10/06/2020, que se regerá pelo seguinte Contrato Social:

**CONTRATO SOCIAL
ÁQUILA PARTICIPAÇÕES INVESTIMENTOS E SOLUÇÕES TECNOLÓGICAS LTDA**

**CAPÍTULO I
DA DENOMINAÇÃO, SEDE, OBJETO E DURAÇÃO**

Cláusula Primeira – A sociedade empresária limitada tem a denominação social **ÁQUILA PARTICIPAÇÕES INVESTIMENTOS E SOLUÇÕES TECNOLÓGICAS LTDA**, e com a expressão fantasia **CASHMILBET** regendo-se pelo presente Contrato Social e pela Lei nº



6.404/1976, Lei nº 10.406/2002, bem como pelas disposições legais que lhe forem aplicáveis.

Cláusula Segunda – A sociedade tem sede e domicílio na cidade de Goiânia, Estado de Goiás, à Avenida Portugal, nº 1148, Quadra L29, Lote 1E, Sala C2501, Pavimento 25, Condomínio Orion Business, Setor Marista, CEP 74.150-030, podendo abrir filiais, escritórios e representações em qualquer localidade do País, por liberação do sócio ou sócios, representando a maioria do capital social.

Cláusula Terceira – A empresa tem como objeto social a realização de atividades relacionadas ao desenvolvimento e comercialização de software, incluindo tanto programas customizáveis quanto não-customizáveis. As atividades incluem:

1. **Desenvolvimento e Comércio de Software:** Fabricação e comercialização de programas de computador, assessoria em informática, e criação de software sob encomenda, como aplicativos e bancos de dados.
2. **Consultoria e Assessoria:** Serviços de consultoria em informática para definição de sistemas, hardware e software, além de gerenciamento e fiscalização de projetos de tecnologia.
3. **Serviços de Manutenção e Suporte:** Manutenção de sistemas, help-desk, recuperação de falhas e instalação de equipamentos.
4. **Locação de Equipamentos:** Aluguel e leasing de máquinas de escritório e equipamentos de informática.
5. **Atividades em Jogos e Apostas:** Exploração de apostas em corridas, sorteios, operação de jogos de azar e serviços relacionados, como casas lotéricas.
6. **Cursos e Treinamentos:** Oferecimento de cursos de informática e capacitação.
7. **Telemarketing e Atendimento:** Atividades de call center, telemarketing, e atendimento ao cliente.
8. **Eventos e Competições:** Organização de eventos esportivos, feiras e competições, além de promoção de vendas e publicidade.



9. **Reparação e Manutenção:** Reparação de computadores e periféricos, além de terminais de autoatendimento.
10. **Gestão e Consultoria Empresarial:** Assessoria para gestão de negócios, incluindo planejamento, logística, e consultoria em comunicação.
11. **Hospedagem e Tratamento de Dados:** Infraestrutura para serviços de hospedagem, tratamento e gestão de dados, além de serviços de escaneamento.

Essas atividades abrangem serviços que vão desde a criação e suporte de software até a organização de eventos e prestação de serviços de consultoria, visando atender diversas demandas de tecnologia e gestão.

Cláusula Quarta: O prazo de duração da sociedade é indeterminado, com início de suas atividades em 29 de outubro de 2024.

CAPÍTULO II

DO CAPITAL SOCIAL E RESPONSABILIDADE DO SÓCIO

Cláusula Quinta: O capital social da sociedade, totalmente subscrito e integralizado parcialmente em moeda corrente nacional do País, § 1º desta Cláusula inciso I é de R\$ 3.000.0000,00 (três milhões de mil reais), divididos em 3.000.000 (três milhões) quotas no valor de R\$ 1,00 (um real) cada uma, detidas pelo Sócio na seguinte proporção:

Sócio	Capital Social		
	Nº Quotas	Valor em R\$	% Capital
Guilherme Sandro de Almeida	3.000.000	R\$ 3.000.000,00	100,00%
Total	3.000.000	R\$ 3.000.000,00	100,00%

Parágrafo Primeiro: Do valor descrito acima, para o capital social subscrito e parcialmente integralizado conforme o inciso I, integralizado da seguinte forma:

- I. O sócio **Guilherme Sandro de Almeida**, da sua quota parte do capital social que é de R\$ 3.000.000,00 (três milhões de reais) integraliza-se em moeda corrente nacional do País, nesta data o valor R\$ 1.000.000,00 (um milhão de reais), e R\$



2.000.000,00 (dois milhões de reais) será integralizado também em moeda corrente nacional do País, com o prazo de integralização até a data de 29 de outubro de 2027.

Parágrafo Segundo: A responsabilidade de cada sócio é restrita ao valor de suas quotas, mas todos respondem solidariamente pela integralização do capital social, nos termos da legislação aplicável.

CAPÍTULO III **DA ADMINISTRAÇÃO DA SOCIEDADE**

Cláusula Sexta: A sociedade é administrada de forma isolada Sócio Administrador **GUILHERME SANDRO DE ALMEIDA** já qualificado no preâmbulo deste instrumento, ficando conferido ao mesmo o poder de atuar em nome da Sociedade Empresária Limitada isoladamente, ou, podendo nomear procuradores para atuar em conjunto ou isoladamente com poderes específicos, cabendo exclusivamente ao administrador o poder de nomear procuradores ou destituí-los.

Cláusula Sétima: O Administrador é responsável pela administração dos negócios da sociedade, exercendo seus poderes de acordo com a lei, deste Contrato Social e a deliberação da sócia.

Parágrafo Único: Representar a sociedade em juízo ou fora dele, ativa ou passivamente, perante terceiros, quaisquer repartições públicas, autoridades federais, estaduais ou municipais, bem como autarquias, sociedades de economia mista e entidades paraestatais, empresas de certificados digitais, compete, isoladamente ao administrador devidamente constituído para tal fim.

Cláusula Oitava: Compete ao Administrador:

- (i) Executar as suas atribuições de acordo com o Contrato Social vigente;
- (ii) Acompanhar, em caráter permanente, o desenvolvimento e desempenho da



sociedade;

- (iii) Fiscalizar e examinar, a qualquer tempo, os livros e os documentos da sociedade, responsabilizando –se por sua exatidão.
- (iv) Administrar, orientar e dirigir os negócios sociais, inclusive a compra, venda, troca ou a alienação, por qualquer outra forma, de bens móveis e imóveis;
- (v) Assinar qualquer documento, mesmo quando importe em responsabilidade ou obrigação da Empresa, inclusive escrituras, títulos de dívidas, cambiais, cheques, ordens de pagamentos e outros;
- (vi) Outorgar procurações em nome da Empresa, sendo necessário especificar os poderes conferidos, sendo que, com exceção daquelas para fins judiciais, terão estas um período de validade limitado de um ano;
- (vii) Realizar qualquer operação ou contrato envolvendo locação, arrendamento mercantil, licenciamento de marcas e/ou patentes, representação comercial, prestação de serviços, pela ou em favor da Empresa;
- (viii) Realizar investimentos ou participar em Sociedades de qualquer tipo, empreendimentos ou associações, bem como em consórcios;

Parágrafo Primeiro: Em todo e qualquer ato ou documento que importe em responsabilidade patrimonial para a sociedade, ou que de outra forma a obrigue perante terceiros, incluindo, mas não se limitando a, alienar ou gravar bens imóveis de seu ativo permanente, inclusive dar garantia hipotecaria em qualquer grau e contrair financiamento sob qualquer modalidade, contratação de quaisquer serviços de terceiros, a sociedade deverá estar obrigatoriamente representada por seu Administrador **GUILHERME SANDRO DE ALMEIDA** já qualificado no preâmbulo deste instrumento.



Parágrafo Segundo: São expressamente vedados, sendo nulos e inoperantes com relação à sociedade, os atos praticados por seu administrador, procuradores ou funcionários que a envolverem em obrigações relativas a negócios ou operações estranhas ao objeto, tais como fianças, avais, endossos ou quaisquer outras garantias em favor de terceiros.

Parágrafo Terceiro: A atividade de representação da Sociedade, perante repartições públicas ou autoridades federais, estaduais ou municipais, bem como autarquias, sociedades de economia mista, entidades paraestatais empresa emissoras de certificados digitais, compete isoladamente, ao administrador ou procurador devidamente constituído para tal fim.

Parágrafo Quarto: O Administrador fica dispensado de prestar caução e pelo exercício da administração, não terá direito a remuneração.

Cláusula Nona: Cabe exclusivamente ao administrador o poder de constituir procuradores para representar a sociedade.

Cláusula Décima: O Administrador poderá ser destituído de seu respectivo cargo por deliberação do sócio.

CAPÍTULO IV

DO EXERCÍCIO SOCIAL, BALANÇOS, LUCROS E DIVIDENDOS

Cláusula Décima Primeira: O exercício social terá início em 1º de janeiro e término em 31 de dezembro de cada ano. Nos quatro meses seguintes ao término do exercício social, será procedido a elaboração do inventário, do balanço patrimonial e do balanço de resultado econômico, sendo os lucros ou prejuízos suportados pelo sócio.

Parágrafo único - Fica a sociedade autorizada a levantar balanços ou balancetes intermediários em qualquer período do ano calendário, para o fim de apurar o



resultado do período neles compreendido, observadas as disposições legais, podendo eventual lucro ser distribuído ou capitalizado por deliberação do sócio.

CAPÍTULO V

DA RESOLUÇÃO DAS QUOTAS DO SÓCIO ÚNICO EM RELAÇÃO À SOCIEDADE

Cláusula Décima Segunda: Interditado o sócio único da sociedade, a empresa continuará suas atividades com os herdeiros, sucessores e/ou sucessores do incapaz. Não sendo possível ou inexistindo interesse destes, o valor de seus haveres será apurado liquidado com base na situação patrimonial da empresa, à data da resolução, verificada em balanço especialmente levantado.

CAPÍTULO VI

DA DISSOLUÇÃO, LIQUIDAÇÃO E EXTINÇÃO

Cláusula Décima Terceira: A Sociedade poderá ser dissolvida por iniciativa do sócio único, que, nessa hipótese, realizará diretamente a liquidação ou indicará um liquidante, ditando-lhe a forma de liquidação. Solvidas as dívidas e extintas as obrigações da Sociedade, o patrimônio remanescente será integralmente incorporado ao patrimônio do titular.

CAPÍTULO VII

DAS DISPOSIÇÕES FINAIS

Cláusula Décima Quarta: Os casos omissos neste contrato serão regulados pela Lei 6.404/76 (Lei das Sociedades por Ações), pelo Código Civil e pelas legislações complementares, no que forem aplicáveis.

Cláusula Décima Quinta: Fica eleito o foro Comarca de Goiânia – GO, para dirimir toda e qualquer ação fundada neste contrato, renunciando-se a qualquer outro por mais especial que seja.



CAPÍTULO VIII
DECLARAÇÃO DE DESIMPEDIMENTO

Cláusula Décima Sexta: O administrador declara, sob as penas da lei, que não está impedido de exercer a administração da sociedade por lei especial ou em virtude de condenação criminal, ou por se encontrar sob os efeitos dela, a pena que vede, ainda que temporariamente, o acesso a cargos públicos, ou por crime falimentar, de prevaricação, peita ou suborno, concussão, peculato, ou contra a economia popular, contra o sistema financeiro nacional, contra normas de defesa da concorrência, contra as relações de consumo, fé pública ou a propriedade.

Lavrado em 01 (uma) via, lido, compreendido, conferido e elaborado de conformidade com intenção do sócio único ora presente e que o mesmo assina o presente instrumento de alteração de contrato social de Sociedade Empresária Limitada, obrigando-se fielmente por si, seus herdeiros e sucessores legais a cumpri-lo em todos os seus termos.

Goiânia – GO, 29 de outubro de 2024.

Guilherme Sandro de Almeida
Sócio - Administrador

Visto Legal:

Bárbara Luiza Prado Gomes
CPF/MF: 017.148.496-78
OAB-MG: 159485

*(Esta página de assinaturas é parte integrante do Contrato de Constituição da Sociedade Empresária Limitada – **ÁQUILA PARTICIPAÇÕES INVESTIMENTOS E SOLUÇÕES TECNOLÓGICAS LTDA**)*



ASSINATURA ELETRÔNICA

Certificamos que o ato da empresa ÁQUILA PARTICIPAÇÕES INVESTIMENTOS E SOLUÇÕES TECNOLÓGICAS LTDA consta assinado digitalmente por:

IDENTIFICAÇÃO DO(S) ASSINANTE(S)	
CPF/CNPJ	Nome
01714849678	BARBARA LUIZA PRADO GOMES
73150622620	GUILHERME SANDRO DE ALMEIDA



CERTIFICO O REGISTRO EM 05/11/2024 08:23 SOB Nº 52206752477.
PROTOCOLO: 243732333 DE 30/10/2024.
CÓDIGO DE VERIFICAÇÃO: 12415694569. CNPJ DA SEDE: 57971466000151.
NIRE: 52206752477. COM EFEITOS DO REGISTRO EM: 29/10/2024.
ÁQUILA PARTICIPAÇÕES INVESTIMENTOS E SOLUÇÕES TECNOLÓGICAS LTDA

SUZANA FONTES BORGES FILETI
SECRETÁRIA-GERAL
www.portaldoempreendedorgoiano.go.gov.br

A validade deste documento, se impresso, fica sujeito à comprovação de sua autenticidade nos respectivos portais, informando seus respectivos códigos de verificação.





REPÚBLICA FEDERATIVA DO BRASIL
MINISTÉRIO DA INFRAESTRUTURA
DEPARTAMENTO NACIONAL DE TRÂNSITO
CARTEIRA NACIONAL DE HABILITAÇÃO



M
G

NOME

GUILHERME SANDRO DE ALMEIDA



DOC. IDENTIDADE/ÓRG EMISSOR/UF

M5469509 SSP MG

CPF

731.506.226-20

DATA NASCIMENTO

02/12/1969

FILIAÇÃO

VALTER MACHADO DE ALMEIDA

MARIA JOSE DE ALMEIDA

PERMISSÃO

ACC

CAT. HAB.

AD

Nº REGISTRO

01609663996

VALIDADE

19/02/2026

1ª HABILITAÇÃO

11/10/1995

VÁLIDA EM TODO O TERRITÓRIO NACIONAL

2181270924



OBSERVAÇÕES

ASSINATURA DO PORTADOR

LOCAL

ARAXÁ, MG

DATA EMISSÃO

22/02/2021

ASSINADO DIGITALMENTE

DEPARTAMENTO ESTADUAL DE TRÂNSITO

00560345078

MG589556878

MINAS GERAIS

DENATRAN

CONTRAN

2181270924

QR-CODE



Documento assinado com certificado digital em conformidade com a Medida Provisória nº 2200-2/2001. Sua validade poderá ser confirmada por meio do programa Assinador Serpro.

As orientações para instalar o Assinador Serpro e realizar a validação do documento digital estão disponíveis em: <https://www.serpro.gov.br/assinador-digital>.

SERPRO / SENATRAN



REPÚBLICA FEDERATIVA DO BRASIL

CADASTRO NACIONAL DA PESSOA JURÍDICA

NÚMERO DE INSCRIÇÃO 57.971.466/0001-51 MATRIZ	COMPROVANTE DE INSCRIÇÃO E DE SITUAÇÃO CADASTRAL	DATA DE ABERTURA 05/11/2024
---	---	--------------------------------

NOME EMPRESARIAL AQUILA PARTICIPACOES INVESTIMENTOS E SOLUCOES TECNOLOGICAS LTDA

TÍTULO DO ESTABELECIMENTO (NOME DE FANTASIA) CASHMILBET	PORTE DEMAIS
--	-----------------

CÓDIGO E DESCRIÇÃO DA ATIVIDADE ECONÔMICA PRINCIPAL 18.30-0-03 - Reprodução de software em qualquer suporte
--

CÓDIGO E DESCRIÇÃO DAS ATIVIDADES ECONÔMICAS SECUNDÁRIAS 46.51-6-01 - Comércio atacadista de equipamentos de informática 62.01-5-01 - Desenvolvimento de programas de computador sob encomenda 62.02-3-00 - Desenvolvimento e licenciamento de programas de computador customizáveis 62.03-1-00 - Desenvolvimento e licenciamento de programas de computador não-customizáveis 62.04-0-00 - Consultoria em tecnologia da informação 62.09-1-00 - Suporte técnico, manutenção e outros serviços em tecnologia da informação 63.19-4-00 - Portais, provedores de conteúdo e outros serviços de informação na internet 66.21-5-02 - Auditoria e consultoria atuarial 66.30-4-00 - Atividades de administração de fundos por contrato ou comissão 70.20-4-00 - Atividades de consultoria em gestão empresarial, exceto consultoria técnica específica 73.20-3-00 - Pesquisas de mercado e de opinião pública 77.33-1-00 - Aluguel de máquinas e equipamentos para escritórios 78.20-5-00 - Locação de mão-de-obra temporária 82.20-2-00 - Atividades de teleatendimento 82.30-0-01 - Serviços de organização de feiras, congressos, exposições e festas 82.99-7-06 - Casas lotéricas 82.99-7-07 - Salas de acesso à internet 85.99-6-03 - Treinamento em informática 95.11-8-00 - Reparação e manutenção de computadores e de equipamentos periféricos

CÓDIGO E DESCRIÇÃO DA NATUREZA JURÍDICA 206-2 - Sociedade Empresária Limitada
--

LOGRADOURO AV PORTUGAL	NÚMERO 1148	COMPLEMENTO QUADRAL29 LOTE 1E SALA C2501 PAVMT025 COND ORION BUSINESS
---------------------------	----------------	---

CEP 74.150-030	BAIRRO/DISTRITO SET MARISTA	MUNICÍPIO GOIANIA	UF GO
-------------------	--------------------------------	----------------------	----------

ENDEREÇO ELETRÔNICO GUSTAVO.CARVALHO@GESTAOAUDITORES.COM.BR	TELEFONE (62) 3995-5100/ (0000) 0000-0000
--	--

ENTE FEDERATIVO RESPONSÁVEL (EFR) *****
--

SITUAÇÃO CADASTRAL ATIVA	DATA DA SITUAÇÃO CADASTRAL 05/11/2024
-----------------------------	--

MOTIVO DE SITUAÇÃO CADASTRAL

SITUAÇÃO ESPECIAL *****	DATA DA SITUAÇÃO ESPECIAL *****
----------------------------	------------------------------------

Aprovado pela Instrução Normativa RFB nº 2.119, de 06 de dezembro de 2022.

Emitido no dia 05/11/2024 às 08:59:19 (data e hora de Brasília).

Página: 1/1



MINISTÉRIO DA FAZENDA
Secretaria da Receita Federal do Brasil
Procuradoria-Geral da Fazenda Nacional

**CERTIDÃO NEGATIVA DE DÉBITOS RELATIVOS AOS TRIBUTOS FEDERAIS E À DÍVIDA
ATIVA DA UNIÃO**

Nome: AQUILA PARTICIPACOES INVESTIMENTOS E SOLUCOES TECNOLOGICAS LTDA
CNPJ: 57.971.466/0001-51

Ressalvado o direito de a Fazenda Nacional cobrar e inscrever quaisquer dívidas de responsabilidade do sujeito passivo acima identificado que vierem a ser apuradas, é certificado que não constam pendências em seu nome, relativas a créditos tributários administrados pela Secretaria da Receita Federal do Brasil (RFB) e a inscrições em Dívida Ativa da União (DAU) junto à Procuradoria-Geral da Fazenda Nacional (PGFN).

Esta certidão é válida para o estabelecimento matriz e suas filiais e, no caso de ente federativo, para todos os órgãos e fundos públicos da administração direta a ele vinculados. Refere-se à situação do sujeito passivo no âmbito da RFB e da PGFN e abrange inclusive as contribuições sociais previstas nas alíneas 'a' a 'd' do parágrafo único do art. 11 da Lei nº 8.212, de 24 de julho de 1991.

A aceitação desta certidão está condicionada à verificação de sua autenticidade na Internet, nos endereços <<http://rfb.gov.br>> ou <<http://www.pgfn.gov.br>>.

Certidão emitida gratuitamente com base na Portaria Conjunta RFB/PGFN nº 1.751, de 2/10/2014.

Emitida às 11:00:10 do dia 20/12/2024 <hora e data de Brasília>.

Válida até 18/06/2025.

Código de controle da certidão: **A47F.9AEC.1478.5652**

Qualquer rasura ou emenda invalidará este documento.

[Voltar](#)[Imprimir](#)

Certificado de Regularidade do FGTS - CRF

Inscrição: 57.971.466/0001-51
Razão Social: AQUILA PARTICIPAÇÕES INVEST E SOLUÇÕES TECNOLÓGICAS LTD
Endereço: AV PORTUGAL 1148 QD 29 LT 1E S C2501 / SETOR MARISTA / GOIANIA / GO / 74150-030

A Caixa Econômica Federal, no uso da atribuição que lhe confere o Art. 7, da Lei 8.036, de 11 de maio de 1990, certifica que, nesta data, a empresa acima identificada encontra-se em situação regular perante o Fundo de Garantia do Tempo de Serviço - FGTS.

O presente Certificado não servirá de prova contra cobrança de quaisquer débitos referentes a contribuições e/ou encargos devidos, decorrentes das obrigações com o FGTS.

Validade: 15/12/2024 a 13/01/2025

Certificação Número: 2024121501136338025061

Informação obtida em 20/12/2024 11:02:57

A utilização deste Certificado para os fins previstos em Lei esta condicionada a verificação de autenticidade no site da Caixa:
www.caixa.gov.br

PREFEITURA MUNICIPAL DE GOIÂNIA
SECRETARIA DE FINANÇAS
CADASTRO DE ATIVIDADES ECONÔMICAS



DENOMINAÇÃO - LOCAL DAS ATIVIDADES
INSCRIÇÃO **VALIDADE**

6811655

07/11/2026

SITUAÇÃO DO CADASTRO

PARALIZAÇÃO

ATIVO

NOME OU RAZÃO SOCIAL
AQUILA PARTICIPACOES INVESTIMENTOS E SOLUCOES
TECNOLOGICAS L
ENDEREÇO
AV PORTUGAL NUM 1148 QD L29 LT 1E - SALA C2501PAVMT - SET MARISTA

NOME DE FANTASIA
CASHMILBET

INFORMAÇÕES GERAIS	ABERTURA	ÚLTIMO EVENTO	NATUREZA	ORIGEM	TRIBUTOS	ALVARÁ FUNCIONAMENTO
NATUREZA JURÍDICA SOCIEDADE EMP. LIMITADA	05/11/2024	05/11/2024	ABERTURA	CONTRIBUINTE	ISS/TX/TS	
ESCRITA CONTÁBIL NAO	ESTIMATIVA	INCENTIVO/REGIME		ISENTO/IMUNE NAO		SUBST. TRIBUTÁRIO NÃO

IDENTIFICAÇÃO - PESSOA JURÍDICA					
CNPJ 57.971.466/0001-51	INSCRIÇÃO ESTADUAL	INSCRIÇÃO COMERCIAL 243732333	REGISTRO JUCEG	NUM. SÓCIOS 1	NUM. EMPREGADOS

ATIVIDADES EXECUTADAS	
CÓDIGO	DESCRIÇÃO
823000100	Servicos de organizacao de feiras, congressos, exposicoes e festas
859960300	Treinamento em informatica
620400000	Consultoria em tecnologia da informacao
662150200	Auditoria e consultoria atuarial
620150100	Desenvolvimento de programas de computador sob encomenda
829970600	Casas lotericas
951180000	Reparacao e manutencao de computadores e de equipamentos perifericos
702040000	Atividades de consultoria em gestao empresarial, exceto consultoria tecnica especifica
782050000	Locacao de mao-de-obra temporaria
465160100	Comercio atacadista de equipamentos de informatica
620310000	Desenvolvimento e licenciamento de programas de computador nao-customizaveis
631940000	Portais, provedores de conteudo e outros servicos de informacao na internet
620910000	Suporte tecnico, manutencao e outros servicos em tecnologia da informacao
663040000	Atividades de administracao de fundos por contrato ou comissao
773310000	Aluguel de maquinas e equipamentos para escritorio
183000300	Reproducao de software em qualquer suporte
620230000	Desenvolvimento e licenciamento de programas de computador customizaveis

732030000 Pesquisas de mercado e de opiniao publica
822020000 Atividades de teleatendimento
829970700 Salas de acesso a internet

PESSOA FÍSICA RESPONSÁVEL PERANTE A PREFEITURA

NOME	CPF	ENDEREÇO
GUILHERME SANDRO DE ALMEIDA	73150622620	Nossa Senhora do Carmo NUM 80 QD 0 LT 0 - Vila Guimaraes

ASSUMO TOTAL RESPONSABILIDADE PELAS INFORMAÇÕES PRESTADAS

DATA INCLUSÃO	ÚLTIMA ALTERAÇÃO	N. PROCESSO
05/11/2024	05/11/2024	

EM 05/11/2024 EFETUOU ABERTURA

DOCUMENTO EMITIDO VIA
INTERNET, CONFORME ATO
NORMATIVO 003/2011 - GAB

DOCUMENTO NÃO VÁLIDO COMO ALVARÁ



**PREFEITURA MUNICIPAL DE GOIÂNIA
SECRETARIA MUNICIPAL DE FINANÇAS**

**CERTIDÃO CONJUNTA DE REGULARIDADE FISCAL
NEGATIVA DE DÉBITOS DE QUALQUER NATUREZA
PESSOA JURÍDICA
NÚMERO DA CERTIDÃO: 461.695-7**

Prazo de Validade: até 11/03/2025

CNPJ: 57.971.466/0001-51

Certifica-se que até a presente data **NÃO CONSTA DÉBITO VENCIDO OU A VENCER** referente a débitos de qualquer natureza administrados pela Prefeitura Municipal de Goiânia para este CPF ou CNPJ, nos termos dos artigos 156 e 158, inciso I do caput, parágrafo 1º, inciso I, e parágrafo 2º, e os artigos 159 e 160 da Lei Complementar Municipal nº 344 de 30/09/2021 (Código Tributário Municipal).

Esta CERTIDÃO abrange todos os débitos de créditos de natureza tributária e não tributária, nos termos do artigo 159 da Lei Municipal Complementar nº 344 de 30/09/2021 (Código Tributário Municipal).

A CERTIDÃO ora fornecida não exclui o direito da Fazenda Pública Municipal cobrar, em qualquer tempo, os débitos que venham a ser apurados pela autoridade administrativa, nos termos do artigo 160 da Lei Municipal Complementar nº 344 de 30/09/2021 (Código Tributário Municipal).

A validade desta Certidão é estabelecida no artigo 162 da Lei Municipal Complementar nº 344 de 30/09/2021 (Código Tributário Municipal).

GOIANIA(GO), 12 DE DEZEMBRO DE 2024

ESTA CERTIDÃO É GRATUITA E EMITIDA ELETRONICAMENTE, E DEVERÁ SER VALIDADA PARA CONFIRMAÇÃO DA SUA AUTENTICIDADE, NO ENDEREÇO ELETRÔNICO www.goiania.go.gov.br. Qualquer Rasura ou emenda invalidará este documento.



PODER JUDICIÁRIO
JUSTIÇA DO TRABALHO

CERTIDÃO NEGATIVA DE DÉBITOS TRABALHISTAS

Nome: AQUILA PARTICIPACOES INVESTIMENTOS E SOLUCOES TECNOLOGICAS
LTDA (MATRIZ E FILIAIS)

CNPJ: 57.971.466/0001-51

Certidão nº: 87652137/2024

Expedição: 20/12/2024, às 12:18:30

Validade: 18/06/2025 - 180 (cento e oitenta) dias, contados da data de sua expedição.

Certifica-se que **AQUILA PARTICIPACOES INVESTIMENTOS E SOLUCOES TECNOLOGICAS LTDA (MATRIZ E FILIAIS)**, inscrito(a) no CNPJ sob o nº **57.971.466/0001-51**, **NÃO CONSTA** como inadimplente no Banco Nacional de Devedores Trabalhistas.

Certidão emitida com base nos arts. 642-A e 883-A da Consolidação das Leis do Trabalho, acrescentados pelas Leis ns.º 12.440/2011 e 13.467/2017, e no Ato 01/2022 da CGJT, de 21 de janeiro de 2022. Os dados constantes desta Certidão são de responsabilidade dos Tribunais do Trabalho.

No caso de pessoa jurídica, a Certidão atesta a empresa em relação a todos os seus estabelecimentos, agências ou filiais.

A aceitação desta certidão condiciona-se à verificação de sua autenticidade no portal do Tribunal Superior do Trabalho na Internet (<http://www.tst.jus.br>).

Certidão emitida gratuitamente.

INFORMAÇÃO IMPORTANTE

Do Banco Nacional de Devedores Trabalhistas constam os dados necessários à identificação das pessoas naturais e jurídicas inadimplentes perante a Justiça do Trabalho quanto às obrigações estabelecidas em sentença condenatória transitada em julgado ou em acordos judiciais trabalhistas, inclusive no concernente aos recolhimentos previdenciários, a honorários, a custas, a emolumentos ou a recolhimentos determinados em lei; ou decorrentes de execução de acordos firmados perante o Ministério Público do Trabalho, Comissão de Conciliação Prévia ou demais títulos que, por disposição legal, contiver força executiva.



ESTADO DE GOIÁS
PODER JUDICIÁRIO
COMARCA DE GOIÂNIA

CARTÓRIO DISTRIBUIDOR

O Bel. **LUIS SILVA**, Distribuidor Judicial Cível do Termo e Comarca de Goiânia, Capital Estado de Goiás, na forma da lei, etc.

CERTIDÃO NEGATIVA ESTADUAL

CERTIFICA a requerimento verbal da parte interessada que, revendo nesta serventia o seu banco de dados informatizado, os livros, fichas, papéis e demais assentamentos e também os sistemas e dados do Poder Judiciário Estadual, verificou dos mesmos **INEXISTIR**, em ANDAMENTO, CONTRA:

Identificação:

Requerente : **AQUILA PARTICIPACOES INVESTIMENTOS E SOLUCOES TECNOLOGICAS LTDA**
Profissão : **PESSOA JURIDICA**
CPF/CGC : **57.971.466/0001-51**
Domicílio : **NESTA CAPITAL**

Quaisquer distribuições de ações cíveis em geral, especialmente ações de **Execução Patrimonial, Falência e Concordata**, até a presente data.

CERTIFICA mais que a presente certidão abrange todas as Comarcas do Estado de Goiás.
NADA MAIS. Era tudo o que foi pedido para certificar, do que se reporta e dá fé.

Dada e passada nesta Cidade e Comarca de Goiânia, Capital do Estado de Goiás aos doze dias do mês de dezembro do ano de dois mil e vinte e quatro **(12/12/2024)**.

Cartório Distribuidor Cível
Bel. Luis Silva
Escrivão

Valor da certidão.....:51,65
Valor da Taxa Judiciária.....:18,29
Total.....:R\$69,94
Data Receita.....:12/12/2024
Taxa Judiciária recolhida através da Guia de número: 717224165

40000247172241657248



Assinado digitalmente por: LUIS SILVA, ESCRIVÃO, em 12/12/2024 às 17:33:46
Para validar este documento informe o código 4000 0247 1722 4165 7248 no endereço <http://cdcivel.com.br/validar-certidao>



ESTADO DE GOIÁS
PODER JUDICIÁRIO
COMARCA DE GOIÂNIA

CARTÓRIO DISTRIBUIDOR

O Bel. **LUIS SILVA**, Distribuidor Judicial Cível do Termo e Comarca de Goiânia, Capital Estado de Goiás, na forma da lei, etc.

CERTIDÃO PARA LICITAÇÃO PÚBLICA

CERTIFICA, atendendo a requerimento da parte interessada, que revendo nesta serventia o seu banco de dados informatizado, os livros, fichas, papéis e demais assentamentos e também os sistemas e dados do Poder Judiciário Estadual, verificou dos mesmos **INEXISTIR**, em desfavor de:

Identificação:

Requerente : **AQUILA PARTICIPACOES INVESTIMENTOS E SOLUCOES TECNOLOGICAS LTDA**
Profissão : **PESSOA JURIDICA**
CPF/CGC : **57.971.466/0001-51**
Domicílio : **NESTA CAPITAL**

Quaisquer distribuições de ações de **Homologação de Recuperação Extrajudicial**, até a presente data, ressalvada a existência de ações cíveis de outra natureza.

CERTIFICA mais que a presente certidão abrange todas as Comarcas do Estado de Goiás.

NADA MAIS. Era tudo o que foi pedido para certificar, do que se reporta e dá fé.

Dada e passada nesta Cidade e Comarca de Goiânia, Capital do Estado de Goiás em 12 de dezembro de 2024 **(12/12/2024)**.

Cartório Distribuidor Cível
Luis Silva
Escrivão

Valor da certidão.....:51,65
Valor da Taxa Judiciária.....:18,29
Total.....:69,94
Data Receita.....:12/12/2024
Taxa Judiciária recolhida através da Guia de número: 717222705





ESTADO DE GOIÁS
PODER JUDICIÁRIO
COMARCA DE GOIÂNIA

CARTÓRIO DISTRIBUIDOR

O Bel. **LUIS SILVA**, Distribuidor Judicial Cível do Termo e Comarca de Goiânia, Capital Estado de Goiás, na forma da lei, etc.

CERTIDÃO PARA LICITAÇÃO PÚBLICA

CERTIFICA, atendendo a requerimento da parte interessada, que revendo nesta serventia o seu banco de dados informatizado, os livros, fichas, papéis e demais assentamentos e também os sistemas e dados do Poder Judiciário Estadual, verificou dos mesmos **INEXISTIR**, em desfavor de:

Identificação:

Requerente : **AQUILA PARTICIPACOES INVESTIMENTOS E SOLUCOES TECNOLOGICAS LTDA**
Profissão : **PESSOA JURIDICA**
CPF/CNPJ : **57.971.466/0001-51**
Domicílio : **NESTA CAPITAL**

Quaisquer distribuições de ações de **Recuperação Judicial**, até a presente data, ressalvada a existência de ações cíveis de outra natureza.

CERTIFICA mais que a presente certidão abrange todas as Comarcas do Estado de Goiás.

NADA MAIS. Era tudo o que foi pedido para certificar, do que se reporta e dá fé.

Dada e passada nesta Cidade e Comarca de Goiânia, Capital do Estado de Goiás em 12 de dezembro de 2024 **(12/12/2024)**.

Cartório Distribuidor Cível
Luis Silva
Escrivão

Valor da certidão.....:51,65
Valor da Taxa Judiciária.....:18,29
Total.....:69,94
Data Receita.....:12/12/2024
Taxa Judiciária recolhida através da Guia de número: 717264115



BALANÇO PATRIMONIAL



Entidade: AQUILA PARTICIPACOES INVESTIMENTOS E SOLUCOES TECNOLOGICAS LTDA

Período da Escrituração: 05/11/2024 a 30/11/2024

CNPJ: 57.971.466/0001-51

Número de Ordem do Livro: 1

Período Selecionado: 05 de novembro de 2024 a 30 de novembro de 2024

Descrição	Nota	Saldo Inicial	Saldo Final
ATIVO		R\$ 0,00	R\$ 0,00
ATIVO CIRCULANTE		R\$ 0,00	R\$ 0,00
DISPONÍVEL		R\$ 0,00	R\$ 0,00
CAIXA		R\$ 0,00	R\$ 0,00
CAIXA GERAL		R\$ 0,00	R\$ 0,00
PASSIVO		R\$ 0,00	R\$ 0,01
PATRIMÔNIO LÍQUIDO		R\$ 0,00	R\$ 0,01
CAPITAL SOCIAL		R\$ 0,00	R\$ 0,01
CAPITAL SUBSCRITO		R\$ 0,00	R\$ 3.000.000,01
GUILHERME SANDRO DE ALMEIDA		R\$ 0,00	R\$ 3.000.000,01
(-) (-) CAPITAL A INTEGRALIZAR		R\$ (0,00)	R\$ (3.000.000,00)
(-) GUILHERME SANDRO DE ALMEIDA		R\$ (0,00)	R\$ (3.000.000,00)

Este documento é parte integrante de escrituração cuja autenticação se comprova pelo recibo de número 7F.2D.DF.5C.6D.C4.8E.36.52.1C.8E.B9.9A.94.4E.18.6E.BF.DF.CD-1, nos termos do Decreto nº 8.683/2016.

Este relatório foi gerado pelo Sistema Público de Escrituração Digital – Sped

BALANCETE ANALÍTICO

01/11/2024 a 30/11/2024

Conta - Descrição	Saldo Anterior	D É B I T O	C R É D I T O	Saldo Período	Saldo Final
2 - PASSIVO	0,00	3.000.000,00	3.000.000,00	0,00	0,00
2.4 - PATRIMÔNIO LÍQUIDO	0,00	3.000.000,00	3.000.000,00	0,00	0,00
2.4.1 - CAPITAL SOCIAL	0,00	3.000.000,00	3.000.000,00	0,00	0,00
2.4.1.01 - CAPITAL SUBSCRITO	0,00	0,00	3.000.000,00	3.000.000,00 C	3.000.000,00 C
2.4.1.01.0001 - GUILHERME SANDRO DE ALMEIDA	0,00	0,00	3.000.000,00	3.000.000,00 C	3.000.000,00 C
2.4.1.02 - (-) CAPITAL A INTEGRALIZAR	0,00	3.000.000,00	0,00	3.000.000,00 D	3.000.000,00 D
2.4.1.02.0001 - GUILHERME SANDRO DE ALMEIDA	0,00	3.000.000,00	0,00	3.000.000,00 D	3.000.000,00 D

REG. JUNTA COMERCIAL: 52206752477 EM 05/11/2024
GOIANIA, 30 de NOVENBERO de 2024

Guilherme Sandro de Almeida
SOCIO ADMINISTRADOR
R.G.: Org. Exp.:
CPF: 731.506.226-20

REINALDO FRANCISCO DE MIRANDA
Contador(a) CRC: 014477 GO
R.G.: 2153 322 Org. Exp.: SSP GO
CPF: 532.247.101-44



ASSINATURA ELETRÔNICA

Certificamos que o ato da empresa ÁQUILA PARTICIPAÇÕES INVESTIMENTOS E SOLUÇÕES TECNOLÓGICAS LTDA consta assinado digitalmente por:

IDENTIFICAÇÃO DO(S) ASSINANTE(S)	
CPF/CNPJ	Nome
53224710144	REINALDO FRANCISCO DE MIRANDA
73150622620	GUILHERME SANDRO DE ALMEIDA



CERTIFICO O REGISTRO EM 19/12/2024 07:48 SOB Nº 20244229430.
PROTOCOLO: 244229430 DE 12/12/2024.
CÓDIGO DE VERIFICAÇÃO: 12417919355. CNPJ DA SEDE: 57971466000151.
NIRE: 52206752477. COM EFEITOS DO REGISTRO EM: 30/11/2024.
ÁQUILA PARTICIPAÇÕES INVESTIMENTOS E SOLUÇÕES TECNOLÓGICAS LTDA

SUZANA FONTES BORGES FILETI
SECRETÁRIA-GERAL
www.portaldoempreendedorgoiano.go.gov.br

A validade deste documento, se impresso, fica sujeito à comprovação de sua autenticidade nos respectivos portais, informando seus respectivos códigos de verificação.

BALANCETE ANALÍTICO

01/11/2024 a 30/11/2024

Conta - Descrição	Saldo Anterior	D É B I T O	C R É D I T O	Saldo Período	Saldo Final
2 - PASSIVO	0,00	3.000.000,00	3.000.000,00	0,00	0,00
2.4 - PATRIMÔNIO LÍQUIDO	0,00	3.000.000,00	3.000.000,00	0,00	0,00
2.4.1 - CAPITAL SOCIAL	0,00	3.000.000,00	3.000.000,00	0,00	0,00
2.4.1.01 - CAPITAL SUBSCRITO	0,00	0,00	3.000.000,00	3.000.000,00 C	3.000.000,00 C
2.4.1.01.0001 - GUILHERME SANDRO DE ALMEIDA	0,00	0,00	3.000.000,00	3.000.000,00 C	3.000.000,00 C
2.4.1.02 - (-) CAPITAL A INTEGRALIZAR	0,00	3.000.000,00	0,00	3.000.000,00 D	3.000.000,00 D
2.4.1.02.0001 - GUILHERME SANDRO DE ALMEIDA	0,00	3.000.000,00	0,00	3.000.000,00 D	3.000.000,00 D

REG. JUNTA COMERCIAL: 52206752477 EM 05/11/2024
GOIANIA, 30 de NOVENBERO de 2024

Guilherme Sandro de Almeida
SOCIO ADMINISTRADOR
R.G.: Org. Exp.:
CPF: 731.506.226-20

REINALDO FRANCISCO DE MIRANDA
Contador(a) CRC: 014477 GO
R.G.: 2153 322 Org. Exp.: SSP GO
CPF: 532.247.101-44



ASSINATURA ELETRÔNICA

Certificamos que o ato da empresa ÁQUILA PARTICIPAÇÕES INVESTIMENTOS E SOLUÇÕES TECNOLÓGICAS LTDA consta assinado digitalmente por:

IDENTIFICAÇÃO DO(S) ASSINANTE(S)	
CPF/CNPJ	Nome
53224710144	REINALDO FRANCISCO DE MIRANDA
73150622620	GUILHERME SANDRO DE ALMEIDA



CERTIFICO O REGISTRO EM 19/12/2024 07:48 SOB Nº 20244229430.
PROTOCOLO: 244229430 DE 12/12/2024.
CÓDIGO DE VERIFICAÇÃO: 12417919355. CNPJ DA SEDE: 57971466000151.
NIRE: 52206752477. COM EFEITOS DO REGISTRO EM: 30/11/2024.
ÁQUILA PARTICIPAÇÕES INVESTIMENTOS E SOLUÇÕES TECNOLÓGICAS LTDA

SUZANA FONTES BORGES FILETI
SECRETÁRIA-GERAL
www.portaldoempreendedorgoiano.go.gov.br

A validade deste documento, se impresso, fica sujeito à comprovação de sua autenticidade nos respectivos portais, informando seus respectivos códigos de verificação.

DEMONSTRAÇÃO DE RESULTADO DO EXERCÍCIO



Entidade: AQUILA PARTICIPACOES INVESTIMENTOS E SOLUCOES TECNOLOGICAS LTDA

Período da Escrituração: 05/11/2024 a 30/11/2024 **CNPJ:** 57.971.466/0001-51

Número de Ordem do Livro: 1

Período Selecionado: 05 de novembro de 2024 a 30 de novembro de 2024

Descrição	Nota	Saldo anterior	Saldo atual
(-) DEMOSNTRACAO RESULTADO EXERCICIO			R\$ (0,01)
(-) OUTROS IMPOSTOS E TAXAS			R\$ (0,01)
(-) PREJUIZO		R\$ 0,00	R\$ (0,01)

Este documento é parte integrante de escrituração cuja autenticação se comprova pelo recibo de número 7F.2D.DF.5C.6D.C4.8E.36.52.1C.8E.B9.9A.94.4E.18.6E.BF.DF.CD-1, nos termos do Decreto nº 8.683/2016.

Este relatório foi gerado pelo Sistema Público de Escrituração Digital – Sped

RECIBO DE ENTREGA DE ESCRITURAÇÃO CONTÁBIL DIGITAL

IDENTIFICAÇÃO DO TITULAR DA ESCRITURAÇÃO

NIRE 52206752477	CNPJ 57.971.466/0001-51	
NOME EMPRESARIAL AQUILA PARTICIPACOES INVESTIMENTOS E SOLUCOES TECNOLOGICAS LTDA		

IDENTIFICAÇÃO DA ESCRITURAÇÃO

FORMA DA ESCRITURAÇÃO CONTÁBIL Livro Diário (Completo - sem escrituração Auxiliar)	PERÍODO DA ESCRITURAÇÃO 05/11/2024 a 30/11/2024
NATUREZA DO LIVRO LIVRO DIARIO BALANCO ABERTURA	NÚMERO DO LIVRO 1
IDENTIFICAÇÃO DO ARQUIVO (HASH) 7F.2D.DF.5C.6D.C4.8E.36.52.1C.8E.B9.9A.94.4E.18.6E.BF.DF.CD	

QUALIFICAÇÃO DO SIGNATARIO	CPF/CNPJ	NOME	Nº SÉRIE DO CERTIFICADO	VALIDADE	RESPONSÁVEL LEGAL
Outros	53224710144	REINALDO FRANCISCO DE MIRANDA:53224710144	6708995678176995666	05/06/2024 a 05/06/2025	Sim
Contador	53224710144	REINALDO FRANCISCO DE MIRANDA:53224710144	6708995678176995666	05/06/2024 a 05/06/2025	Não

NÚMERO DO RECIBO:
7F.2D.DF.5C.6D.C4.8E.36.52.1C.8E.B9
.9A.94.4E.18.6E.BF.DF.CD-1

Escrituração recebida via Internet
pelo Agente Receptor SERPRO

em 13/12/2024 às 13:02:31

0C.8B.52.68.E5.0E.93.BA
13.F2.AA.91.47.5D.18.62

Considera-se autenticado o livro contábil a que se refere este recibo, dispensando-se a autenticação de que trata o art. 39 da Lei nº 8.934/1994. Este recibo comprova a autenticação.

TERMOS DE ABERTURA E ENCERRAMENTO



Entidade:	AQUILA PARTICIPACOES INVESTIMENTOS E SOLUCOES TECNOLOGICAS LTDA		
Período da Escrituração:	05/11/2024 a 30/11/2024	CNPJ:	57.971.466/0001-51
Número de Ordem do Livro:	1		
Período Selecionado:	05 de novembro de 2024 a 30 de novembro de 2024		

TERMO DE ABERTURA

Nome Empresarial	AQUILA PARTICIPACOES INVESTIMENTOS E SOLUCOES TECNOLOGICAS LTDA
NIRE	52206752477
CNPJ	57.971.466/0001-51
Número de Ordem	1
Natureza do Livro	LIVRO DIARIO BALANCO ABERTURA
Município	GOIANIA
Data do arquivamento dos atos constitutivos	05/11/2024
Data de arquivamento do ato de conversão de sociedade simples em sociedade empresária	
Data de encerramento do exercício social	31/12/2024
Quantidade total de linhas do arquivo digital	6967

TERMO DE ENCERRAMENTO

Nome Empresarial	AQUILA PARTICIPACOES INVESTIMENTOS E SOLUCOES TECNOLOGICAS LTDA
Natureza do Livro	LIVRO DIARIO BALANCO ABERTURA
Número de ordem	1
Quantidade total de linhas do arquivo digital	6967
Data de inicio	05/11/2024
Data de término	30/11/2024

Este documento é parte integrante de escrituração cuja autenticação se comprova pelo recibo de número 7F.2D.DF.5C.6D.C4.8E.36.52.1C.8E.B9.9A.94.4E.18.6E.BF.DF.CD-1, nos termos do Decreto nº 8.683/2016.

Este relatório foi gerado pelo Sistema Público de Escrituração Digital – Sped

CERTIDÃO SIMPLIFICADA

Sistema Nacional de Registro de Empresas Mercantis - SINREM

Certificamos que as informações abaixo constam dos documentos arquivados
nesta Junta Comercial e são vigentes na data da sua expedição.

Nome Empresarial: ÁQUILA PARTICIPAÇÕES INVESTIMENTOS E SOLUÇÕES TECNOLÓGICAS LTDA NIRE : 52206752477 Natureza Jurídica: Sociedade Empresária Limitada			Protocolo: GOC2403521120		
NIRE (Sede) 52206752477		CNPJ 57.971.466/0001-51		Data de Ato Constitutivo 05/11/2024	Início de Atividade 29/10/2024
Endereço Completo Avenida PORTUGAL, Nº 1148, QUADRA L29;LOTE 1E;SALA C2501;PAVMTO 25;COND Orion, SET MARISTA - Goiânia/GO - CEP 74150-030					
Objeto Social A empresa tem como objeto social a realização de atividades relacionadas ao desenvolvimento e comercialização de software, incluindo tanto programas customizáveis quanto não-customizáveis. As atividades 1.Desenvolvimento e Comércio de Fabricação e comercialização de programas de computador, assessoria em informática, e criação de software sob encomenda, como aplicativos e bancos de dados. 2.Consultoria e Serviços de consultoria em informática para definição de sistemas, hardware e software, além de gerenciamento e fiscalização de projetos de tecnologia. 3.Serviços de Manutenção e Manutenção de sistemas, help-desk, recuperação de falhas e instalação de equipamentos. 4.Locação de Aluguel e leasing de máquinas de escritório e equipamentos de informática. 5.Atividades em Jogos e Exploração de apostas em corridas, sorteios, operação de jogos de azar e serviços relacionados, como casas lotéricas. 6.Cursos e Oferecimento de cursos de informática e capacitação. 7.Telemarketing e Atividades de call center, telemarketing, e atendimento ao cliente. 8.Eventos e Competição Organização de eventos esportivos, feiras e competições, além de promoção de vendas e publicidade. 9.Reparação e Manutenção de computadores e periféricos, além de terminais de autoatendimento. 10.Gestão e Consultoria Assessoria para gestão de negócios, incluindo planejamento, logística, e consultoria em comunicação. 11.Hospedagem e Tratamento de Infraestrutura para serviços de hospedagem, tratamento e gestão de dados, além de serviços de escaneamento. Essas atividades abrangem serviços que vão desde a criação e suporte de software até a organização de eventos e prestação de serviços de consultoria, visando atender diversas demandas de tecnologia e gestão.					
Capital Social R\$ 3.000.000,00 (três milhões reais) Capital Integralizado R\$ 1.000.000,00 (um milhão reais)			Porte Demais		Prazo de Duração Indeterminado
Dados do Sócio Nome CPF/CNPJ Participação no capital Espécie de sócio Administrador Término do mandato GUILHERME SANDRO DE ALMEIDA 731.506.226-20 R\$ 3.000.000,00 Sócio S Indeterminado					
Dados do Administrador Nome CPF Término do mandato GUILHERME SANDRO DE ALMEIDA 731.506.226-20 Indeterminado					
Último Arquivamento Data 05/11/2024			Número 52206752477		Ato/eventos 090 / 090 - CONTRATO
Situação ATIVA Status SEM STATUS					

Esta certidão foi emitida automaticamente em 12/12/2024, às 17:02:42 (horário de Brasília).
Se impressa, verificar sua autenticidade no <https://www.portaldoeempreendedorgoiano.go.gov.br>, com o código **A9JDMKVG**.

SUZANA FONTES BORGES FILETI
Secretário(a) Geral

ANEXO IV.
**MODELO DE DECLARAÇÕES GERAIS A SEREM APRESENTADAS PARA FINS
DE HABILITAÇÃO**

Concorrência Eletrônica nº 022/2024.
Processo nº 2024043810.
Secretaria Municipal de Administração.
Município de Catalão.

AQUILA PARTICIPACOES INVESTIMENTOS E SOLUCOES TECNOLOGICAS LTDA pessoa jurídica constituída de acordo com as leis brasileiras, inscrita no CNPJ sob o número CNPJ 57.971.466/0001-51, com sede na Avenida Portugal, nº 1148, Quadra L29 Lote 1E, Sala C2501PAVMTO25, Cond. Orion Business, Bairro Set Marista, na cidade de Goiânia/GO, Brasil, CEP 75150-030, por seu representante legal abaixo assinado, Sr. **GUILHERME SANDRO DE ALMEIDA**, portador do CPF/MF nº 731.506.226-20 e CI-M 5469509 SSP-MG, **DECLARA** para os fins do EDITAL da **Concorrência Eletrônica nº 022/2024**, sob as sanções administrativas cabíveis e sob as penas da lei, que esta empresa **DECLARA** para os devidos fins e sob os ditames da lei que não possui e não contratará durante a vigência da avença decorrente deste certame empregados ou sócio que sejam cônjuges, companheiros ou parentes em linha reta, colateral ou por afinidade, até 3º grau, ocupantes de cargos de direção ou no exercício de funções administrativas, assim como de servidores ocupantes de cargo de direção, chefia e assessoramento vinculados direta ou indiretamente às unidades situadas na linha de hierarquia da área encarregada da licitação, nos termos da Resolução nº 07/05 (atualizada pelas nº 09/05, nº 21/06 e 299/16) d Conselho Nacional de Justiça;

DECLARA nos termos no art. 7º, XXXIII da CF/88, que não emprega menor de 18 anos em trabalho noturno, perigoso ou insalubre e de qualquer trabalhador menor e 16 anos, salvo na condição de aprendiz, a partir de 14 anos;

DECLARA que não disponibilizará empregado, que exerça encargo de chefia nas dependências da Contratante para fins de consecução dos serviços contratados, que tenha sido condenado por decisão judicial ou administrativa, transitada em julgado, nos termos dos arts. 1º e 2º da Resolução nº 156/12, expedida pelo Conselho Nacional de Justiça;

DECLARA, sob as penas da lei, que até a presente data inexistem fatos impeditivos para a sua habilitação no presente processo licitatório, ciente da obrigatoriedade de declarar eventuais ocorrências supervenientes;

DECLARA não possuir inscrição no cadastro de empregadores flagrados explorando trabalhadores em condições análogas às de escravo, instituído pela Portaria Interministerial TEM/SDH nº 2/11 e não ter sido condenada, a contratada ou seus dirigentes, por infringir as leis de combate a discriminação de raça, gênero, ao trabalho infantil e ao trabalho escravo, em afronta a previsão aos artigos 1º e 170 da Constituição Federal de 1988; do art. 149 do Código Penal; do Decreto nº 5.017/04 (promulga o Protocolo de Palermo) e da Convenções da OIT nº 29 e 105;

DECLARA que a proposta apresentada está em conformidade com as exigências do Edital e seus anexos;

DECLARA que atende aos requisitos de habilitação, e que o declarante responderá pela veracidade das informações prestadas, na forma da lei;

DECLARA que cumpre as exigências de reserva de cargo para pessoas com deficiência e para reabilitado da Previdência Social, prevista em lei e em outras normas específicas;

DECLARA que sua proposta que sua proposta econômica compreende a integralidade dos custos para atendimento dos direitos trabalhistas assegurados na Constituição Federal, nas leis trabalhistas, nas normas infralegais, nas convenções coletivas de trabalho e nos termos de ajustamento de conduta vigentes na data da entrega das propostas;

DECLARA que está ciente e tem conhecimento pleno das condições e peculiaridades para a execução do objeto da **Concorrência Eletrônica nº 022/2024** do Município de Catalão, dispensando a realização de vistoria, nos termos do art. 63, parágrafo 3º da Lei 14.133/2021.

Goiânia, 20 de dezembro de 2024

Representante legal-



Documento assinado digitalmente
GUILHERME SANDRO DE ALMEIDA
Data: 20/12/2024 14:15:52-0300
Verifique em <https://validar.iti.gov.br>



**ESTADO DE GOIAS
SECRETARIA DE ESTADO DA ECONOMIA
SUBSECRETARIA DA RECEITA ESTADUAL
SUPERINTENDENCIA DE RECUPERACAO DE CREDITO**

CERTIDAO DE DEBITO INSCRITO EM DIVIDA ATIVA - NEGATIVA

NR. CERTIDÃO: Nº 49209956

IDENTIFICAÇÃO:

NOME:

CNPJ

AQUILA PARTICIPACOES INVESTIMENTOS E SOLUCOES TECN

57.971.466/0001-51

DESPACHO (Certidao valida para a matriz e suas filiais):

NAO CONSTA DEBITO

.....
.....
.....
.....
.....
.....
.....
.....

FUNDAMENTO LEGAL:

Esta certidao e expedida nos termos do Paragrafo 2 do artigo 1, combinado com a alinea 'b' do inciso II do artigo 2, ambos da IN nr. 405/1999-GSF, de 16 de dezembro de 1999, alterada pela IN nr. 828/2006-GSF, de 13 de novembro de 2006 e constitui documento habil para comprovar a regularidade fiscal perante a Fazenda Publica Estadual, nos termos do inciso III do art. 68 da Leinr. 14.133, de 01 de abril de 2021.

SEGURANÇA:

Certidao VALIDA POR 60 DIAS.

A autenticidade pode ser verificada pela INTERNET, no endereco:

<https://goias.gov.br/economia/>

Fica ressalvado o direito de a Fazenda Publica Estadual inscrever na divida ativa e COBRAR EVENTUAIS DEBITOS QUE VIEREM A SER APURADOS.

VALIDADOR: 5.555.468.333.742

EMITIDA VIA INTERNET

SGTI-SEFAZ:

LOCAL E DATA: GOIANIA, 21 DEZEMBRO DE 2024

HORA: 16:28:14:6

NIRE (DA SEDE OU DA FILIAL QUANDO A SEDE FOR EM OUTRA UF)

33.3.0032674-0

Tipo Jurídico

Sociedade anônima

Porte Empresarial

Normal

Nome

TERMO DE AUTENTICAÇÃO

LOTELLA - CONSULTORIA ,EMPREENHIMENTOS E PARTICIPAÇÕES S/A

Código Ato

Eventos

002

Cód	Qtde.	Descrição do Ato / Evento
046	1	Alteração / Transformação
xxx	xx	XX
xxx	xx	XX
xxx	xx	XX
xxx	xx	XX

Nº do Protocolo

00-2018/062540-3

Recebido em 26/03/2018

JUCERJA

Último arquivamento:

-

NIRE: 33.3.0032674-0

LOTELLA - CONSULTORIA ,EMPREENHIMENTOS E PARTICIPAÇÕES S/A

Boleto(s): 102652854

Hash: AAC576E-7BC1-41C2-8114-F9428E4374DD

Orgão	Calculado	Pago
Junta	553,00	553,00
DNRC	21,00	21,00

CERTIFICO O DEFERIMENTO POR ALBERTO MACHADO SOARES, JORGE HUMBERTO MOREIRA SAMPAIO E PEDRO EUGENIO MOREIRA CONTI SOB O NÚMERO E DATA ABAIXO:

NIRE / Arquivamento	CNPJ	Endereço / Endereço completo no exterior	Bairro	Município	Estado
33300326740	10.262.062/0001-25	Avenida Das Americas 3500	Barra da Tijuca	Rio de Janeiro	RJ
00003175820	10.262.062/0001-25	Avenida Das Americas 3500	Barra da Tijuca	Rio de Janeiro	RJ
XXXXXXXXXX	XX.XXX.XXX/XXXX-XX	XXXXXXXXXXXXXXXXXXXXXXXXXXXX	XXXXXXXXXXXXXXXXXXXX	XXXXXXXXXX	XX
XXXXXXXXXX	XX.XXX.XXX/XXXX-XX	XXXXXXXXXXXXXXXXXXXXXXXXXXXX	XXXXXXXXXXXXXXXXXXXX	XXXXXXXXXX	XX
XXXXXXXXXX	XX.XXX.XXX/XXXX-XX	XXXXXXXXXXXXXXXXXXXXXXXXXXXX	XXXXXXXXXXXXXXXXXXXX	XXXXXXXXXX	XX
XXXXXXXXXX	XX.XXX.XXX/XXXX-XX	XXXXXXXXXXXXXXXXXXXXXXXXXXXX	XXXXXXXXXXXXXXXXXXXX	XXXXXXXXXX	XX
XXXXXXXXXX	XX.XXX.XXX/XXXX-XX	XXXXXXXXXXXXXXXXXXXXXXXXXXXX	XXXXXXXXXXXXXXXXXXXX	XXXXXXXXXX	XX
XXXXXXXXXX	XX.XXX.XXX/XXXX-XX	XXXXXXXXXXXXXXXXXXXXXXXXXXXX	XXXXXXXXXXXXXXXXXXXX	XXXXXXXXXX	XX
XXXXXXXXXX	XX.XXX.XXX/XXXX-XX	XXXXXXXXXXXXXXXXXXXXXXXXXXXX	XXXXXXXXXXXXXXXXXXXX	XXXXXXXXXX	XX
XXXXXXXXXX	XX.XXX.XXX/XXXX-XX	XXXXXXXXXXXXXXXXXXXXXXXXXXXX	XXXXXXXXXXXXXXXXXXXX	XXXXXXXXXX	XX
XXXXXXXXXX	XX.XXX.XXX/XXXX-XX	XXXXXXXXXXXXXXXXXXXXXXXXXXXX	XXXXXXXXXXXXXXXXXXXX	XXXXXXXXXX	XX
XXXXXXXXXX	XX.XXX.XXX/XXXX-XX	XXXXXXXXXXXXXXXXXXXXXXXXXXXX	XXXXXXXXXXXXXXXXXXXX	XXXXXXXXXX	XX
XXXXXXXXXX	XX.XXX.XXX/XXXX-XX	XXXXXXXXXXXXXXXXXXXXXXXXXXXX	XXXXXXXXXXXXXXXXXXXX	XXXXXXXXXX	XX
XXXXXXXXXX	XX.XXX.XXX/XXXX-XX	XXXXXXXXXXXXXXXXXXXXXXXXXXXX	XXXXXXXXXXXXXXXXXXXX	XXXXXXXXXX	XX
XXXXXXXXXX	XX.XXX.XXX/XXXX-XX	XXXXXXXXXXXXXXXXXXXXXXXXXXXX	XXXXXXXXXXXXXXXXXXXX	XXXXXXXXXX	XX
XXXXXXXXXX	XX.XXX.XXX/XXXX-XX	XXXXXXXXXXXXXXXXXXXXXXXXXXXX	XXXXXXXXXXXXXXXXXXXX	XXXXXXXXXX	XX
XXXXXXXXXX	XX.XXX.XXX/XXXX-XX	XXXXXXXXXXXXXXXXXXXXXXXXXXXX	XXXXXXXXXXXXXXXXXXXX	XXXXXXXXXX	XX
XXXXXXXXXX	XX.XXX.XXX/XXXX-XX	XXXXXXXXXXXXXXXXXXXXXXXXXXXX	XXXXXXXXXXXXXXXXXXXX	XXXXXXXXXX	XX
XXXXXXXXXX	XX.XXX.XXX/XXXX-XX	XXXXXXXXXXXXXXXXXXXXXXXXXXXX	XXXXXXXXXXXXXXXXXXXX	XXXXXXXXXX	XX
XXXXXXXXXX	XX.XXX.XXX/XXXX-XX	XXXXXXXXXXXXXXXXXXXXXXXXXXXX	XXXXXXXXXXXXXXXXXXXX	XXXXXXXXXX	XX
XXXXXXXXXX	XX.XXX.XXX/XXXX-XX	XXXXXXXXXXXXXXXXXXXXXXXXXXXX	XXXXXXXXXXXXXXXXXXXX	XXXXXXXXXX	XX
XXXXXXXXXX	XX.XXX.XXX/XXXX-XX	XXXXXXXXXXXXXXXXXXXXXXXXXXXX	XXXXXXXXXXXXXXXXXXXX	XXXXXXXXXX	XX

Deferido em 05/04/2018 e arquivado em 05/04/2018

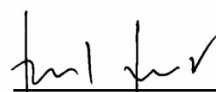
Bernardo Feijo Sampaio Berwanger

SECRETÁRIO GERAL



00-2018/062540-3

Nº de Páginas Capa Nº Páginas

14

1/1

Observação:

Junta Comercial do Estado do Rio de Janeiro

Nome: LOTELLA - CONSULTORIA, EMPREENHIMENTOS E PARTICIPACOES LTDA

Nome Novo: LOTELLA - CONSULTORIA ,EMPREENHIMENTOS E PARTICIPAÇÕES S/A

NIRE: 332.1049234-9 Protocolo: 00-2018/062540-3 Data do protocolo: 26/03/2018

CERTIFICO O ARQUIVAMENTO em 05/04/2018 SOB O NÚMERO 33300326740, 00003175820 e demais constantes do termo de autenticação.

Autenticação: DC8DE0F1CACA30CB8DD31CAF68BA8F18FFF0AA48DE26BCD9E786AED336482216

Para validar o documento acesse <http://www.jucerja.rj.gov.br/servicos/chanceladigital>, informe o nº de protocolo.

Pag. 1/14





00-2018/062540-3

04/04/2018 - 12:19:12

JUCERJA

Último Arquivamento:

33210492349 - 06/02/2018

NIRE: 33.2.1049234-9

LOTELLA - CONSULTORIA, EMPREENDIMENTOS E PARTICIPACOES LTDA

Órgão	Calculado	Pago
Junta	553,00	553,00
DREI	21,00	21,00

NIRE (DA SEDE OU DA FILIAL QUANDO A SEDE FOR EM OUTRA UF)

33.2.1049234-9

Tipo Jurídico

Sociedade empresária limitada

Porte Empresarial

Normal

Boleto(s): 102652854

Hash: AAC576E-7BC1-41C2-8114-F9428E4374DD



REQUERIMENTO

Ilmo Sr. Presidente da Junta Comercial do Estado do Rio de Janeiro

LOTELLA - CONSULTORIA, EMPREENDIMENTOS E PARTICIPACOES LTDA

requer a v. sa o deferimento do seguinte ato:

Código do Ato	Código Evento	Qtde.	Descrição do ato / Descrição do evento
002	046	1	Alteração / Transformação (Evento para transformação com 1 protocolo)
XXX	XXX	XXX	XX
XXX	XXX	XXX	XX
XXX	XXX	XXX	XX
XXX	XXX	XXX	XX

Representante legal da empresa

RJ

Local

04/04/18

Data

Nome:	REGINALDO SARDY FERREIRA
Assinatura:	
Telefone de contato:	
E-mail:	
Tipo de documento:	Híbrido
Data de criação:	26/03/2018
Data da 1ª entrada:	26/03/2018



00-2018/062540-3

**LOTELLA – CONSULTORIA, EMPREENDIMENTOS E PARTICIPAÇÕES
LTDA.**

CNPJ Nº 10.262.062/0001-25

NIRE Nº 33.2.1049234-9

TERMO DE POSSE

Eu, **Gustavo Depes Franklin Leal**, brasileiro, empresário, casado, pelo regime de comunhão parcial de bens, portador da carteira de identidade nº 09.846.842-4 expedida pelo JFP/RJ e inscrito no CPF 035.775.367-48, residente e domiciliado nesta cidade na Av. Paulo Vianna de Araújo, nº 100, apto. 710, Barra da Tijuca, CEP 22.631-040, Rio de Janeiro/RJ; indicado para o cargo de Diretor Institucional da LOTELLA – CONSULTORIA EMPREENDIMENTOS E PARTICIPAÇÕES S/A, em Assembleia Geral de Transformação de Sociedade Empresária Limitada em Sociedade Anônima, realizada em 10 de fevereiro de 2018, às 08h (oito horas), declaro aceitar minha indicação e assumir o compromisso de cumprir fielmente todos os deveres inerentes ao cargo, de acordo com a Lei e o Estatuto Social, pelo que firmo este Termo de Posse.

Declaro, ainda, ter ciência do disposto no artigo 147 da Lei 6.404/76, e declaro não ter sido condenado à pena que vede, ainda que temporariamente, o acesso a cargos públicos; ou por crime falimentar, de prevaricação, peita ou suborno, concussão, peculato; ou contra a economia popular, contra o sistema financeiro nacional, contra as normas de defesa da concorrência, contra as relações de consumo, a fé pública ou a propriedade.

Para os fins do artigo 149, parágrafo 2º da Lei 6.404/76, declaro que receberei eventuais citações e intimações em processos administrativos e judiciais relativos a atos de minha gestão no endereço constante à minha qualificação pessoal acima, sendo que eventual alteração será comunicada por escrito à Companhia.

O prazo deste mandato será o previsto no Estatuto Social da Companhia, contado da assinatura deste Termo.

Rio de Janeiro/RJ, 10 de fevereiro de 2018.

Gustavo Depes Franklin Leal

15. OFÍCIO DE NOTAS - FERNANDA DE FREITAS LEITÃO-TABELIA
Av. das Américas, 500, Bl.11, Lj. 106 (21) 3154-7161 RJ, 04/04/2018
RECONHEÇO por SEMELHANÇA a firma de:
GUSTAVO DEPES FRANKLIN LEAL
Em testemunho da verdade
Mat.04-8971-MARCIO LUIZ COELHO FERREIRA - ESCRIVENTE
Emolumentos R\$ 5,41 T.J.Fúndos 2,22 Total R\$ 7,63
ECNF12271-RWJ
Consulte em <https://www3.tjrj.jus.br/ajepublico>

15º OFÍCIO DE NOTAS -
BARRA DA TIJUCA
15º Of. Lúcia Cezário Fortes
Escrivente

Junta Comercial do Estado do Rio de Janeiro

Nome: LOTELLA – CONSULTORIA, EMPREENDIMENTOS E PARTICIPACOES LTDA

Nome Novo: LOTELLA – CONSULTORIA ,EMPREENDIMENTOS E PARTICIPAÇÕES S/A

NIRE: 332.1049234-9 Protocolo: 00-2018/062540-3 Data do protocolo: 26/03/2018

CERTIFICO O ARQUIVAMENTO em 05/04/2018 SOB O NÚMERO 33300326740, 00003175820 e demais constantes do termo de autenticação.

Autenticação: DC8DE0F1CACA30CB8DD31CAF68BA8F18FFF0AA48DE26BCD9E786AED336482216

Para validar o documento acesse <http://www.jucerja.rj.gov.br/servicos/chanceladigital>, informe o nº de protocolo.

Pag. 3/14



**LOTELLA – CONSULTORIA, EMPREENDIMENTOS E PARTICIPAÇÕES
LTDA.**

CNPJ Nº 10.262.062/0001-25

NIRE Nº 33.2.1049234-9

TERMO DE POSSE

Eu, **Reginaldo Jardim Ferreira**, brasileiro, engenheiro, casado pelo regime de comunhão parcial de bens, portador da Cédula de Identidade nº 198601747-2 expedido pelo CREA-RJ e inscrito no CPF sob o nº 713.610.657-53, residente e domiciliado na rua Teodoro da Silva, nº 890, apto. 302, Grajaú, CEP 20560-095, Rio de Janeiro/RJ; indicado para o cargo de Diretor Geral da LOTELLA – CONSULTORIA EMPREENDIMENTOS E PARTICIPAÇÕES S/A, em Assembleia Geral de Transformação de Sociedade Empresária Limitada em Sociedade Anônima, realizada em 10 de fevereiro de 2018, às 08h (oito horas), declaro aceitar minha indicação e assumir o compromisso de cumprir fielmente todos os deveres inerentes ao cargo, de acordo com a Lei e o Estatuto Social, pelo que firmo este Termo de Posse.

Declaro, ainda, ter ciência do disposto no artigo 147 da Lei 6.404/76, e declaro não ter sido condenado à pena que vede, ainda que temporariamente, o acesso a cargos públicos; ou por crime falimentar, de prevaricação, peita ou suborno, concussão, peculato; ou contra a economia popular, contra o sistema financeiro nacional, contra as normas de defesa da concorrência, contra as relações de consumo, a fé pública ou a propriedade.

Para os fins do artigo 149, parágrafo 2º da Lei 6.404/76, declaro que receberei eventuais citações e intimações em processos administrativos e judiciais relativos a atos de minha gestão no endereço constante à minha qualificação pessoal acima, sendo que eventual alteração será comunicada por escrito à Companhia.

O prazo deste mandato será o previsto no Estatuto Social da Companhia, contado da assinatura deste Termo.

Rio de Janeiro/RJ, 10 de fevereiro de 2018.

Reginaldo Jardim Ferreira

Ofício de Notas
15 de fevereiro de 2018

15. OFÍCIO DE NOTAS - FERNANDA DE FREITAS LEITÃO TABEIRA
Av. das Américas, 500, Bl. 11, Lj. 106 (21) 3154-7161 RJ, 04/04/2018
RECONHEÇO por SEMELHANÇA as firmas de:
REGINALDO JARDIM FERREIRA
Em testemunho da verdade.
M194-8971-MARCO LUIZ COELHO FERREIRA - ESCRIVÃO
Emolumentos: 5,41 TJ Fundos 2,28 Total = 7,63
ECNF12273-RDL
Consulte em <https://www3.tjrj.jus.br/sitepublico>

Junta Comercial do Estado do Rio de Janeiro

Nome: LOTELLA – CONSULTORIA, EMPREENDIMENTOS E PARTICIPACOES LTDA

Nome Novo: LOTELLA – CONSULTORIA, EMPREENDIMENTOS E PARTICIPAÇÕES S/A

NIRE: 332.1049234-9 Protocolo: 00-2018/062540-3 Data do protocolo: 26/03/2018

CERTIFICO O ARQUIVAMENTO em 05/04/2018 SOB O NÚMERO 33300326740, 00003175820 e demais constantes do termo de autenticação.

Autenticação: DC8DE0F1CACA30CB8DD31CAF68BA8F18FFFOAA48DE26BCD9E786AED336482216

Para validar o documento acesse <http://www.jucerja.rj.gov.br/servicos/chanceladigital>, informe o nº de protocolo.

Pag. 4/14



**LOTELLA – CONSULTORIA, EMPREENDIMENTOS E PARTICIPAÇÕES
LTDA.**

CNPJ Nº 10.262.062/0001-25

NIRE Nº 33.2.1049234-9

**ATA DA ASSEMBLEIA GERAL DE TRANSFORMAÇÃO DE SOCIEDADE
EMPRESÁRIA LIMITADA EM SOCIEDADE ANÔNIMA**

Ao 10º dia do mês de fevereiro de 2018, às 08:00 horas, na sede social sita na Av. das Américas, nº 3500, bloco 04, sala 640, Barra da Tijuca, CEP 22640-102, Rio de Janeiro/RJ; reuniram-se **REGINALDO JARDIM FERREIRA**, brasileiro, engenheiro, casado pelo regime de comunhão parcial de bens, portador da Cédula de Identidade nº 198601747-2 expedido pelo CREA-RJ e inscrito no CPF sob o nº 713.610.657-53, residente e domiciliado na rua Teodoro da Silva, nº 890, apto. 302, Grajaú, CEP 20560-095, Rio de Janeiro/RJ; e **GUSTAVO DEPES FRANKLIN LEAL**, brasileiro, empresário, casado, pelo regime de comunhão parcial de bens, portador da carteira de identidade nº 09.846.842-4 expedida pelo JFP/RJ e inscrito no CPF 035.775.367-48, residente e domiciliado nesta cidade na Av. Paulo Vianna de Araújo, nº 100, apto. 710, Barra da Tijuca, CEP 22.631-040, Rio de Janeiro/RJ; representando a totalidade do Capital Social da **LOTELLA – CONSULTORIA, EMPREENDIMENTOS E PARTICIPAÇÕES LTDA.**, sociedade empresária limitada, cujos atos constitutivos foram arquivados na Junta Comercial do Estado do Rio de Janeiro – JUCERJA sob o NIRE nº 33.2.1049234-9, inscrita no CNPJ sob o nº 10.262.062/0001-25, com sede social no endereço constante deste preâmbulo. Por unanimidade dos presentes, foi escolhido para presidir os trabalhos o Sr. **Reginaldo Jardim Ferreira**, que convidou a Sr. **Gustavo Depes Franklin Leal** para secretário. Constituída a mesa, o Presidente, após verificar a regularidade da instalação desta Assembleia, deu início aos trabalhos que tem por fim deliberar sobre a transformação da Sociedade Empresária Limitada em Sociedade Anônima, observadas as disposições legais em vigor. Posta em discussão e votação, a proposta foi aprovada, passando a empresa a operar sob a denominação de **LOTELLA – CONSULTORIA, EMPREENDIMENTOS E PARTICIPAÇÕES S/A**. O Presidente mandou que se lavrasse o boletim de subscrição, Anexo I da presente ata, sendo que cada quota teria direito a uma ação, ficando o Capital Social com a seguinte composição:

Sócios	%	Quotas	Ações	Valor (R\$)
Reginaldo Jardim Ferreira	95	76	76	R\$ 76.000,00
Gustavo Depes Franklin Leal	05	04	4	R\$ 4.000,00
TOTAL	100	80	80	R\$ 80.000,00

Deste modo, operando-se a mudança da forma societária, a **LOTELLA-CONSULTORIA, EMPREENDIMENTOS E PARTICIPAÇÕES S/A**, com os mesmos objetivos sociais, a mesma escrituração, atendidas as exigências fiscais e contábeis, situação esta que os sócios reconhecem e aprovam, sem qualquer

Página 1 de 9 Assembleia Geral de Transformação da **LOTELLA – Consultoria, Empreendimentos e Participações Ltda.**, firmada em 10 de fevereiro de 2018.

Junta Comercial do Estado do Rio de Janeiro

Nome: **LOTELLA – CONSULTORIA, EMPREENDIMENTOS E PARTICIPAÇÕES LTDA**

Nome Novo: **LOTELLA – CONSULTORIA, EMPREENDIMENTOS E PARTICIPAÇÕES S/A**

NIRE: 332.1049234-9 Protocolo: 00-2018/062540-3 Data do protocolo: 26/03/2018

CERTIFICO O ARQUIVAMENTO em 05/04/2018 SOB O NÚMERO 33300326740, 00003175820 e demais constantes do termo de autenticação.

Autenticação: DC8DE0F1CACA30CB8DD31CAF68BA8F18FFF0AA48DE26BCD9E786AED336482216

Para validar o documento acesse <http://www.jucerja.rj.gov.br/servicos/chanceladigital>, informe o nº de protocolo.

Pag. 5/14



**LOTELLA – CONSULTORIA, EMPREENDIMENTOS E PARTICIPAÇÕES
LTDA.**

CNPJ Nº 10.262.062/0001-25

NIRE Nº 33.2.1049234-9

restrição, que prosseguirá como titular de todos os direitos, bens e obrigações pertinentes a LOTELLA – CONSULTORIA EMPREENDIMENTOS E PARTICIPAÇÕES LTDA. O Presidente solicitou que procedesse à leitura do Estatuto Social, conforme Anexo II, que em seguida foi aprovado. Cumpridas as formalidades legais, a presidente declarou definitivamente constituída a LOTELLA – CONSULTORIA EMPREENDIMENTOS E PARTICIPAÇÕES S/A, determinando que se procedesse a eleição da Diretoria, para a qual foram eleitos e tomam posse neste ato, pelo prazo estatutário de 3 (três) anos, contados da data de realização deste conclave: **REGINALDO JARDIM FERREIRA**, como Diretor Geral, e **GUSTAVO DEPES FRANKLIN LEAL**, como Diretor Institucional, ambos já devidamente qualificados neste instrumento. O Presidente declarou, em seguida, que a Assembleia Geral deveria fixar a remuneração global da Diretoria nos termos da Lei das Sociedades por Ações e do Estatuto. Conforme proposta apresentada, foi aprovada, por unanimidade, a verba de até R\$ 12.500,00 (doze mil e quinhentos reais) por ano. Nada mais havendo a deliberar, foi suspensa a sessão para a lavratura da presente Ata, que, após lida e achada conforme, foi aprovada e assinada por todos os subscritores presentes, ficando um exemplar em poder da LOTELLA – CONSULTORIA EMPREENDIMENTOS E PARTICIPAÇÕES S/A e outro para os fins legais.

Rio de Janeiro/RJ, 10 de fevereiro de 2018.

(i) **Mesa:**

Reginaldo Jardim Ferreira
Presidente

Gustavo Depes Franklin Leal
Secretário

(ii) **Acionistas:**

REGINALDO JARDIM FERREIRA

GUSTAVO DEPES FRANKLIN LEAL

(iii) **Diretores eleitos:**

REGINALDO JARDIM FERREIRA

GUSTAVO DEPES FRANKLIN LEAL

Página 2 de 9 Assembleia Geral de Transformação da LOTELLA – Consultoria, Empreendimentos e Participações Ltda., firmada em 10 de fevereiro de 2018.

Junta Comercial do Estado do Rio de Janeiro

Nome: LOTELLA – CONSULTORIA, EMPREENDIMENTOS E PARTICIPACOES LTDA

Nome Novo: LOTELLA – CONSULTORIA ,EMPREENDIMENTOS E PARTICIPAÇÕES S/A

NIRE: 332.1049234-9 Protocolo: 00-2018/062540-3 Data do protocolo: 26/03/2018

CERTIFICO O ARQUIVAMENTO em 05/04/2018 SOB O NÚMERO 33300326740, 00003175820 e demais constantes do termo de autenticação.

Autenticação: DC8DE0F1CACA30CB8DD31CAF68BA8F18FFF0AA48DE26BCD9E786AED336482216

Para validar o documento acesse <http://www.jucerja.rj.gov.br/servicos/chanceladigital>, informe o nº de protocolo.

Pag. 6/14



LOTELLA - CONSULTORIA, EMPREENDIMENTOS E PARTICIPAÇÕES LTDA.
CNPJ Nº 10.262.062/0001-25
NIRE Nº 33.2.1049234-9

LOTELLA- CONSULTORIA, EMPREENDIMENTOS E PARTICIPAÇÕES S/A

ANEXO I

Boletim de Subscrição de Ações Ordinárias - ON

Nome, qualificação e endereço	N.º de Ações Subscritas (ON)	Preço de Emissão	Assinaturas
REGINALDO JARDIM FERREIRA , brasileiro, engenheiro, casado pelo regime de comunhão parcial de bens, portador da Cédula de Identidade nº 198601747-2 expedido pelo CREA-RJ e inscrito no CPF sob o nº 713.610.657-53, residente e domiciliado na rua Teodoro da Silva, nº 890, apto. 302, Grajaú, CEP 20560-095, Rio de Janeiro/RJ;	76 (setenta e seis) ações ordinárias nominativas, sem valor nominal.	R\$ 76.000,00 (setenta e seis mil reais)	Reginaldo Jardim Ferreira
GUSTAVO DEPES FRANKLIN LEAL , brasileiro, empresário, casado, pelo regime de comunhão parcial de bens, portador da carteira de identidade nº 09.846.842-4 expedida pelo JFP/RJ e inscrito no CPF 035.775.367-48, residente e domiciliado nesta cidade na Av. Paulo Vianna de Araújo, nº 100, apto. 710, Barra da Tijuca, CEP 22.631-040, Rio de Janeiro/RJ;	4 (quatro) ações ordinárias nominativas, sem valor nominal.	R\$ 4.000,00 (quatro mil reais)	Gustavo Depes Franklin Leal

Rio de Janeiro/RJ, 10 de fevereiro de 2018.

Mesa:

Reginaldo Jardim Ferreira
Presidente

Gustavo Depes/Franklin Leal
Secretário

Página 3 de 9 Assembleia Geral de Transformação da LOTELLA - Consultoria, Empreendimentos e Participações Ltda., firmada em 10 de fevereiro de 2018.

Junta Comercial do Estado do Rio de Janeiro

Nome: LOTELLA - CONSULTORIA, EMPREENDIMENTOS E PARTICIPACOES LTDA

Nome Novo: LOTELLA - CONSULTORIA, EMPREENDIMENTOS E PARTICIPAÇÕES S/A

NIRE: 332.1049234-9 Protocolo: 00-2018/062540-3 Data do protocolo: 26/03/2018

CERTIFICO O ARQUIVAMENTO em 05/04/2018 SOB O NÚMERO 33300326740, 00003175820 e demais constantes do termo de autenticação.

Autenticação: DC8DE0F1CACA30CB8DD31CAF68BA8F18FFF0AA48DE26BCD9E786AED336482216

Para validar o documento acesse <http://www.jucerja.rj.gov.br/servicos/chanceladigital>, informe o nº de protocolo.

Pag. 7/14



ANEXO II

LOTELLA- CONSULTORIA, EMPREENDIMENTOS E PARTICIPAÇÕES S/A ESTATUTO SOCIAL

CAPÍTULO I – DENOMINAÇÃO, SEDE, OBJETO E DURAÇÃO

Art. 1º – A **LOTELLA CONSULTORIA, EMPREENDIMENTOS E PARTICIPAÇÕES S/A** é uma sociedade anônima de capital fechado, regendo-se pelo presente Estatuto e pelas disposições legais aplicáveis.

Art. 2º - A sociedade tem sede e foro na Av. das Américas, nº 3500, bloco 04, sala 640, Barra da Tijuca, CEP 22640-102, Rio de Janeiro/RJ.

Parágrafo Único - A sociedade poderá criar filiais, agências e escritórios em qualquer parte do território nacional ou no exterior, mediante deliberação da Diretoria.

Art. 3º - A Sociedade tem como objeto social:

- I. Prestar serviços de assessoria e consultoria a pessoas jurídicas de direito público e privado em: Marketing; Auditoria; Investimentos; Organização, Planejamento, Administrativo e Financeiro em Geral; Incorporações e Fusões.
- II. Participações em outras sociedades como quotista ou acionista; cobrança por conta de intermediação de negócios; elaboração, análise e implantação de projetos; agenciamento e intermediação de negócios; coordenação de atividades empresariais; pesquisa de mercado; relações humanas; fomento ao desenvolvimento de estudos e pesquisa na área administrativo-financeiros.
- III. Planejamento; desenvolvimento; implementação; administração e comercialização de sistemas de informação; equipamentos em ambientes computacionais (hardware e software); e afins nas modalidades lotéricas podendo prestar estes serviços a pessoas jurídicas de direito público e/ou privado.

Art. 4º - A sociedade terá duração por prazo indeterminado.

CAPÍTULO II – CAPITAL SOCIAL E AÇÕES

Art. 5º - O capital social da Companhia é de R\$ 80.000,00 (oitenta mil reais), dividido em 80.000 (oitenta mil) ações ordinárias nominativas, sem valor nominal, totalmente subscritas e integralizadas em moeda corrente nacional.

Página 4 de 9 Assembleia Geral de Transformação da LOTELLA – Consultoria, Empreendimentos e Participações Ltda., firmada em 10 de fevereiro de 2018.

Junta Comercial do Estado do Rio de Janeiro

Nome: LOTELLA – CONSULTORIA, EMPREENDIMENTOS E PARTICIPACOES LTDA

Nome Novo: LOTELLA – CONSULTORIA ,EMPREENDIMENTOS E PARTICIPAÇÕES S/A

NIRE: 332.1049234-9 Protocolo: 00-2018/062540-3 Data do protocolo: 26/03/2018

CERTIFICO O ARQUIVAMENTO em 05/04/2018 SOB O NÚMERO 33300326740, 00003175820 e demais constantes do termo de autenticação.

Autenticação: DC8DE0F1CACA30CB8DD31CAF68BA8F18FFF0AA48DE26BCD9E786AED336482216

Para validar o documento acesse <http://www.jucerja.rj.gov.br/servicos/chanceladigital>, informe o nº de protocolo.

Pag. 8/14



§ 1º - As ações que vierem a ser emitidas em decorrência da elevação do capital social, observadas as condições da Lei e do presente Estatuto, serão integralizadas em dinheiro, ou através da conferência e/ou incorporação de bens móveis e imóveis, ou de saldos em conta corrente.

§ 2º - Os acionistas terão prioridade sobre terceiros para a subscrição de novas ações, respeitado entre os mesmos acionistas os critérios de proporcionalidade de que trata o art. 171 da Lei nº 6.404/76.

§ 3º - A cada ação ordinária corresponderá 01 (um) voto nas deliberações das Assembleias gerais.

Art. 6º - Na proporção do número de ações que possuírem, os acionistas terão preferência para subscrição do aumento de capital social, sendo de 30 (trinta) dias o prazo para exercício desse direito, contados da data da publicação da ata ou do aviso aos acionistas.

Art. 7º - A sociedade poderá adquirir suas próprias ações para permanência em tesouraria visando a posterior alienação ou cancelamento.

Art. 8º - As ações são indivisíveis em relação à Companhia, não sendo reconhecido mais de um titular por ação.

§ 1º - As ações da Companhia não poderão ser caucionadas, empenhadas, oneradas, penhoradas ou gravadas, total ou parcialmente, a qualquer título, exceto mediante autorização da integralidade dos acionistas.

§ 2º - As ações da Companhia não são passíveis de garantir qualquer obrigação pessoal dos acionistas.

Art. 9º - As ações da Companhia, bem como seus frutos e direitos advindos das mesmas, não se comunicam com terceiros.

CAPÍTULO III – ADMINISTRAÇÃO DA SOCIEDADE

Art. 10º - A administração da sociedade será exercida por uma Diretoria, na forma da Lei e deste Estatuto.

SEÇÃO I - DIRETORIA

Art. 11º - A Diretoria será composta por 02 (dois) membros, sendo um deles o Diretor Presidente e, o outro, o Diretor Institucional, todos residentes no país, acionistas ou não, eleitos e destituíveis a qualquer tempo pela Assembleia Geral.

Página 5 de 9 Assembleia Geral de Transformação da LOTELLA – Consultoria, Empreendimentos e Participações Ltda., firmada em 10 de fevereiro de 2018.

§ 1º - Os Diretores, nas suas respectivas áreas de atuação, praticarão todos os atos de administração ordinária necessários ao regular funcionamento da Companhia, dentro dos limites fixados pela lei, por este Estatuto e pela Assembleia Geral.

§ 2º - O prazo de gestão de cada Diretor será de 03 (três) anos, permitida a recondução.

§ 3º - Findo o prazo da gestão, os Diretores permanecerão no exercício dos respectivos cargos até a escolha e posse da nova Diretoria.

§ 4º - Os Diretores ficam dispensados de prestar caução para sua gestão, sendo investidos nas funções através de assinatura do Termo de Posse no Cargo, no "Livro de Atas das Reuniões da Diretoria".

§ 5º - Em caso de impedimento temporário ou definitivo de qualquer Diretor, cabe à Assembleia Geral designar-lhe um substituto, que assumirá as atribuições do Diretor impedido até que cesse o impedimento, se temporário, ou até o término do seu mandato, se definitivo.

Art. 12º - Observado o previsto no presente Estatuto, compete à Diretoria representar a Companhia ativa e passivamente, em juízo ou fora dele e praticar todos os atos necessários à consecução do objeto social da Companhia, mediante as assinaturas:

- (i) do Diretor Presidente, isoladamente;
- (ii) do Diretor Institucional e do Diretor Presidente, em conjunto;
- (iii) de 01 (um) Diretor e de 01 (um) Procurador, em conjunto.

Art. 13º - A Diretoria poderá constituir procuradores, a fim de representarem a Companhia, que agirão sempre em acordo com o estabelecido no Art. 12º deste Estatuto, praticando os atos e operações especificadas nos respectivos instrumentos, que sempre particularizarão os poderes e o prazo de duração do mandato, dentro dos limites de poderes e atribuições da Diretoria.

 **Parágrafo Único** - Os mandatos judiciais também serão outorgados conforme a regra do Art. 12º, podendo ter prazo indeterminado e com indicação específica da providência judicial a que se destinam, com a possibilidade de substabelecimento.

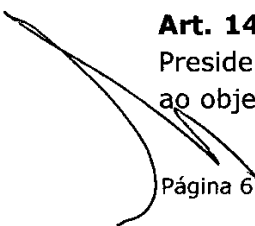
 **Art. 14º** - Serão considerados válidos perante a Companhia os atos do Diretor Presidente, que a envolver em qualquer obrigação relativa a negócios estranhos ao objeto social, bem como a concessão de garantias em favor de terceiros, tais

Página 6 de 9 Assembleia Geral de Transformação da LOTELLA – Consultoria, Empreendimentos e Participações Ltda., firmada em 10 de fevereiro de 2018.

como fianças, avais, endossos ou outras garantias quaisquer, desde que o Diretor Presidente seja acionista da Companhia ou membro de pessoas jurídicas controladas direta ou indiretamente por um dos acionistas da Companhia.

SEÇÃO II - REMUNERAÇÃO DOS ADMINISTRADORES

Art. 15º - A remuneração dos Administradores será fixada pela Assembleia Geral, por dotação global, e repartida entre os Administradores.

CAPÍTULO IV - ASSEMBLEIAS GERAIS

Art. 17º - A Assembleia Geral Ordinária reunir-se-á anualmente, nos quatro primeiros meses seguintes ao término do exercício social, e a Assembleia Geral Extraordinária sempre que a Lei e os interesses sociais exigirem a manifestação dos acionistas.

Art. 18º - Na Assembleia Geral, as deliberações serão tomadas por voto afirmativo dos acionistas presentes que representem pelo menos 3/4 (três quartos) do capital votante, respeitado o disposto no parágrafo 3º do Artigo 5º, não se computando os votos em branco, exceto para a aprovação das seguintes matérias de sua competência privativa, para as quais será necessária unanimidade de votos:

I – redução do capital social;

II – autorizar operações de incorporação, fusão, cisão e transformação ou qualquer outra forma de reestruturação societária;

III – dissolução e/ou liquidação e/ou cessação do estado de liquidação da Companhia;

IV – pedido de falência, transformação, fusão, incorporação e/ou cisão da Companhia;

V – alteração no Estatuto Social que verse sobre objeto social, administração, distribuição de dividendos ou venha afetar substancialmente os direitos ora garantidos aos acionistas;

Art. 19º - A Assembleia Geral será convocada pela Diretoria, sendo os anúncios publicados, na forma da Lei, deles constando a ordem do dia, o local, a data e horário da reunião e, no caso de reforma do Estatuto, a indicação das matérias a serem alteradas.

Página 7 de 9 Assembleia Geral de Transformação da LOTELLA – Consultoria, Empreendimentos e Participações Ltda., firmada em 10 de fevereiro de 2018.

Art. 20º - Poderão tomar parte na Assembleia Geral os titulares de ações da sociedade ou seus representantes legais, mediante prova de sua identidade e condição.

Parágrafo Único - O acionista pode ser representado na Assembleia Geral por procurador constituído especificamente para esse fim, desde que seja acionista, administrador da sociedade ou advogado.

Art. 21º - Antes de se instalar a Assembleia, os acionistas se identificarão e assinarão o "Livro de Presenças", indicando o seu nome e a quantidade de ações que representarem.

Art. 22º - A Assembleia Geral será instalada por qualquer Diretor da sociedade, devendo os acionistas presentes escolher o Presidente e o Secretário da Mesa que dirigirá os trabalhos.

CAPÍTULO V - DO EXERCÍCIO SOCIAL

Art. 23º - O exercício social terminará em 31 de dezembro de cada ano, quando serão elaboradas as demonstrações financeiras exigidas em Lei, observando-se, quanto à distribuição do resultado apurado, as seguintes regras:

I - do resultado do exercício serão deduzidos, antes de qualquer participação, os prejuízos acumulados e a provisão para imposto de renda e contribuição social sobre lucro;

II - sobre o lucro remanescente, será calculada a importância que for atribuída à participação dos Administradores, observadas as limitações legais;

III - do lucro líquido do exercício destinar-se-ão:

a) 5% (cinco por cento) para a constituição da reserva legal, até que ela atinja 20% (vinte por cento) do capital social;

b) 25% (vinte e cinco por cento) para pagamento do dividendo obrigatório aos acionistas, calculado na forma da Lei.

 **§ 1º** - A Assembleia Geral poderá, desde que não haja oposição de qualquer acionista presente, deliberar a distribuição de dividendo superior ou inferior ao obrigatório, ou mesmo a retenção de todo o lucro, na forma do art. 202, § 3º, da Lei nº 6.404/76.

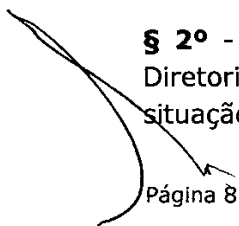
 **§ 2º** - Não será obrigatório o pagamento de dividendo nos exercícios que a Diretoria informar à Assembleia Geral ser seu pagamento incompatível com a situação financeira da Companhia, na forma do art. 202, § 4º, da Lei nº 6.404/76.

Página 8 de 9 Assembleia Geral de Transformação da LOTELLA – Consultoria, Empreendimentos e Participações Ltda., firmada em 10 de fevereiro de 2018.

§ 3º - A sociedade poderá, por deliberação da Diretoria, levantar balanço intermediário e distribuir dividendos à conta dos lucros apurados nesse balanço.

§ 4º - A Diretoria poderá também, por deliberação conjunta, declarar dividendo intermediário à conta de lucros acumulados ou de reservas de lucros existentes no último balanço anual ou semestral. Esse dividendo, como o pago por meio do balanço intermediário previsto no parágrafo anterior, será sempre considerado como antecipação do dividendo mínimo obrigatório.

Art. 24º - O dividendo deverá ser pago, salvo deliberação em contrário da Assembleia Geral, no prazo de 60 (sessenta) dias da data em que for declarado e, em qualquer caso, dentro do exercício social, sendo que o dividendo não recebido prescreverá no prazo da Lei.

CAPÍTULO VI - TRANSFORMAÇÃO, FALÊNCIA, DISSOLUÇÃO, LIQUIDAÇÃO E EXTINÇÃO

Art. 25º - A sociedade poderá passar para outro tipo societário, independentemente de dissolução e liquidação, mediante deliberação em Assembleia Geral da totalidade das ações com direito a voto.

Art. 26º - Os Administradores poderão confessar falência da sociedade desde que devidamente autorizados pela Assembleia Geral mediante deliberação dos acionistas que representem a totalidade das ações com direito a voto.

Art. 27º - A companhia entrará em dissolução, liquidação e extinção por deliberação de acionistas que representem 3/4 das ações com direito a voto, bem como nos casos previstos em Lei.

Parágrafo Único - A Assembleia Geral, pelo quórum acima indicado, nomeará o liquidante e determinará o modo de liquidação, elegendo o Conselho Fiscal que deve funcionar durante o período de liquidação.

Rio de Janeiro/RJ, 10 de fevereiro de 2018.

(i) **Acionistas:**

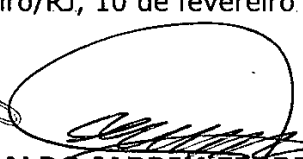
REGINALDO JARDIM FERREIRA

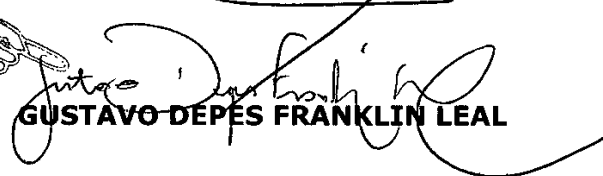
GUSTAVO DEPES FRANKLIN LEAL

Página 9 de 9 Assembleia Geral de Transformação da LOTELLA – Consultoria, Empreendimentos e Participações Ltda., firmada em 10 de fevereiro de 2018.



REPÚBLICA FEDERATIVA DO BRASIL
CADASTRO NACIONAL DA PESSOA JURÍDICA - CNPJ

PROTOCOLO DE TRANSMISSÃO DA FCPJ

A análise e o deferimento deste documento serão efetuados pelo seguinte órgão:

- Junta Comercial do Estado do Rio de Janeiro

CÓDIGO DE ACESSO

RJ.81.12.35.02 - 10.262.062.000.125

01. IDENTIFICAÇÃO

NOME EMPRESARIAL (firma ou denominação)

LOTELLA - CONSULTORIA ,EMPREENDEMENTOS E PARTICIPACOES S/A

Nº DE INSCRIÇÃO NO CNPJ

10.262.062/0001-25

02. MOTIVO DO PREENCHIMENTO

RELAÇÃO DOS EVENTOS SOLICITADOS / DATA DO EVENTO

220 Alteracao do nome empresarial (firma ou denominacao)

225 Alteracao da natureza juridica

Quadro de Sócios e Administradores - QSA

03. IDENTIFICAÇÃO DO REPRESENTANTE DA PESSOA JURÍDICA

NOME

REGINALDO JARDIM FERREIRA

CPF

713.610.657-53

LOCAL

DATA

26/03/2018

04. CÓDIGO DE CONTROLE DO CERTIFICADO DIGITAL

Este documento foi assinado com o Certificado digital do NI: 10.431.190/0001-55

Aprovado pela Instrução Normativa nº 1.634, de 06 de maio de 2016

© Copyright Receita Federal do Brasil - 26/03/2018

Junta Comercial do Estado do Rio de Janeiro

Nome: LOTELLA - CONSULTORIA, EMPREENDEMENTOS E PARTICIPACOES LTDA

Nome Novo: LOTELLA - CONSULTORIA ,EMPREENDEMENTOS E PARTICIPAÇÕES S/A

NIRE: 332.1049234-9 Protocolo: 00-2018/062540-3 Data do protocolo: 26/03/2018

CERTIFICO O ARQUIVAMENTO em 05/04/2018 SOB O NÚMERO 33300326740, 00003175820 e demais constantes do termo de autenticação.

Autenticação: DC8DE0F1CACA30CB8DD31CAF68BA8F18FFF0AA48DE26BCD9E786AED336482216

Para validar o documento acesse <http://www.jucerja.rj.gov.br/servicos/chanceladigital>, informe o nº de protocolo.





33.3.0032674-0

Tipo Jurídico

Sociedade anônima

Porte Empresarial

Normal

Nome

TERMO DE AUTENTICAÇÃO

LOTELLA - CONSULTORIA, EMPREENDIMENTOS E PARTICIPAÇÕES S/A

Código Ato

Eventos

002

Otde

Descrição do Ato / Evento

021

1

Alteração / Alteração de Dados (Exceto Nome Empresarial)

XXX

XX

XX

XXX

XX

XX

XXX

XX

XX

XXX

XX

XX

CERTIFICO O DEFERIMENTO POR FERNANDO ANTONIO MARTINS, IGOR EDELSTEIN DE OLIVEIRA E RAFAEL DA SILVA MACHADO SOB O NÚMERO E DATA ABAIXO:

[illegible]

Deferido em 25/07/2023 e arquivado em 25/07/2023

Jorge Paulo Magdaleno Filho

SECRETÁRIO GERAL

Nº de Páginas

Capa Nº Páginas

8

1/1

Observação:

Junta Comercial do Estado do Rio de Janeiro

Empresa: LOTELLA - CONSULTORIA, EMPREENDIMENTOS E PARTICIPAÇÕES S/A

NIRE: 333.0032674-0 Protocolo: 00-2023/556093-6 Data do protocolo: 19/07/2023

CERTIFICO O ARQUIVAMENTO em 25/07/2023 SOB O NÚMERO 00005595574 e demais constantes do termo de autenticação.

Autenticação: 397E36F4DF9F489046869107732AAD1FA6ECF2548717FCB85BDAE89BE67FFB09

Para validar o documento acesse <http://www.jucerja.rj.gov.br/servicos/chanceladigital>, informe o nº de protocolo.



Pag. 1/8

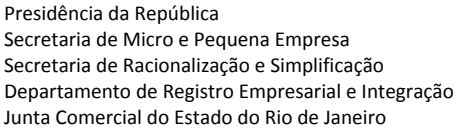

33.3.0032674-0

Sociedade anônima

Normal

00-2023/556093-6

19/07/2023 15:07:42

JUCERJA

Último arquivamento:

00004683459 - 04/01/2022

NIRE: 33.3.0032674-0

LOTELLA - CONSULTORIA, EMPREENDIMENTOS E PARTICIPAÇÕES S/A

Boleto(s): 104447272

Hash: 26D844BC-0E87-4361-B118-FFD508158ADC

Orgão	Calculado	Pago
Junta	720,00	720,00
DREI	0,00	0,00

REQUERIMIENTO

Ilmo Sr. Presidente da Junta Comercial do Estado do Rio de Janeiro

LOTELLA - CONSULTORIA ,EMPREENHIMENTOS E PARTICIPAÇÕES S/A

requer a v. sa o deferimento do seguinte ato:

**Código
do Ato**

002

[illegible]

Requerente

Rio de Janeiro

Local

19/07/2023

Data

Últimos Retornos

20/07/2023

xx/xx/xxxx

xx/xx/xxxx

xx/xx/xxxx

xx/xx/xxxx

xx/xx/xxxx

xx/xx/xxxx

xx/xx/xxxx

xx/xx/xxxx

xx/xx/xxxx

Nome:	FERNANDA GAMA FLORES
Assinatura:	ASSINADO DIGITALMENTE O Requerente DECLARA, sob sua responsabilidade pessoal, sem prejuízo das sanções administrativas, cíveis e penais, a veracidade dos documentos e assinaturas apresentados no presente processo
Telefone de contato:	21994809132
E-mail:	fernanda_flores@terra.com.br
Tipo de documento:	Digital
Data de criação:	19/07/2023
Data da 1ª entrada:	19/07/2023



00-2023/556093-6

Junta Comercial do Estado do Rio de Janeiro

Empresa: LOTELLA - CONSULTORIA , EMPREENDIMENTOS E PARTICIPAÇÕES S/A

NIRE: 333.0032674-0 Protocolo: 00-2023/556093-6 Data do protocolo: 19/07/2023

CERTIFICO O ARQUIVAMENTO em 25/07/2023 SOB O NÚMERO 00005595574 e demais constantes do termo de autenticação.

Autenticação: 397E36F4DF9F489046869107732AAD1FA6ECF2548717FCB85BDAE89BE67FFB09

Para validar o documento acesse <http://www.jucerja.rj.gov.br/servicos/chanceladigital>, informe o nº de protocolo.



Pag. 2/8

ATA DA ASSEMBLEIA GERAL EXTRAORDINÁRIA

1. **Data, Hora e Local:** Ao 10 (dez) dias de julho de 2023, às 10:00 horas, na sede social da Lotella – Consultoria, Empreendimentos e Participações S.A., sociedade anônima com sede social Avenida das Américas, nº 3500, bloco 4, sala 640, Bairro Barra da Tijuca, CEP 22.640-102, Rio de Janeiro/RJ, inscrita no CNPJ sob o nº 10.262.062/0001-25, com seus atos arquivados na Junta Comercial do Estado do Rio de Janeiro – JUCERJA sob o NIRE nº 33.3.0032674-0, ora denominada “Companhia”;
2. **Convocação e presença:** Dispensada a convocação diante da presença dos acionistas representantes de 100% (cem por cento) do capital social da Companhia, nos termos do §4º do artigo 124 da Lei nº 6.404/76 conforme assinaturas lançadas no Livro de Presença de Acionista:
 - (I) **Eduarda Lopes do Espírito Santo**, brasileira, advogada, casada, portadora da cédula de Identidade nº 06224528159 expedida pelo DETRAN, e, inscrita no CPF sob o nº 128.542.417-46, residente e domiciliada na Rua Silvia Pozzano, 615, casa 10, Recreio dos Bandeirantes, Rio de Janeiro – RJ, CEP: 22.790-671.
3. **Mesa:** Os acionistas elegem para presidir os trabalhos a Sr. **Eduarda Lopes do Espírito Santo**, acima qualificado, que convidou a Sr. **Renea Lopes do Espírito Santo**, também acima qualificado, para secretariá-lo.
4. **Ordem do Dia:** Iniciado os trabalhos, o Sr. Presidente informou que esta reunião tem por objetivo deliberar sobre (I) destituição e eleição do Diretor Presidente e do Diretor Institucional da Companhia;
5. **Deliberações:** Após leitura da ordem do dia e iniciados os trabalhos, os Acionistas, por unanimidade de votos e sem quaisquer restrições, deliberam o quanto segue:

I

I.I Aprovar a destituição do Sra. **Renea Lopes do Espírito Santo**, brasileira, fisioterapeuta, casada, portadora da cédula de Identidade nº 09.190.745-1 expedida pelo DETRAN/RJ, e, inscrita no CPF sob o nº 404.341.502,82, residente e domiciliada na Rua Silvia Pozzano, 615, Casa 10, Recreio dos Bandeirantes, Rio de Janeiro, RJ, CEP 22790-671, do cargo de **Diretora Presidente**, e do Sr. **Adalberto Marques Pinto Neto**, brasileiro, empresário, divorciado, portador da carteira de identidade nº MG-922.906, expedida pela SSP-MG, inscrito no CPF sob o nº 581.729.046-49, residente e domiciliado na

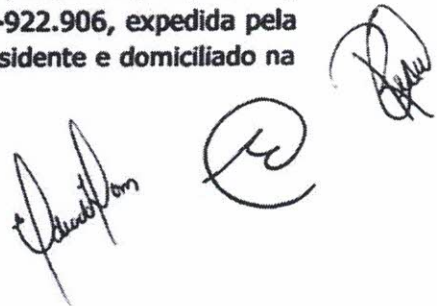

Rua Rio de Janeiro nº 2747, Apto 1103, Lourdes, Belo Horizonte, MG, CEP: 30160-042, do cargo de **Diretor Institucional**, agradecendo-lhes pelos serviços prestados a Companhia.

I.II Ato contínuo, os acionistas, à unanimidade aprovam a eleição da Sra. **Eduarda Lopes do Espírito Santo**, acima qualificada, para o cargo de Diretora Presidente da Companhia, e **Renea Lopes do Espírito Santo**, acima qualificada, para o cargo de Diretora Institucional da Companhia, pelo prazo estatutário de 3 (três) anos, contados da data de realização desta ata.

6. **Encerramento:** Os administradores da sociedade foram autorizados a promover o arquivamento desta ata e dos demais documentos correlatos no registro de comércio competente. Nada mais havendo a ser tratado. Foi encerrada a reunião, lavrada a presente Ata, que lida e achada conforme, foi por todos os presentes assinada.

Rio de Janeiro/RJ, 10 de julho de 2023.

(I) Mesa:

Eduarda Lopes do Espírito Santo

Presidente

Renea Lopes do Espírito Santo
Secretária

(II) Acionista(s):

EDUARDA LOPES DO ESPÍRITO SANTO

(III) Diretores(s) destituído(s):

RENEA LOPES DO ESPÍRITO SANTO



ADALBERTO MARQUES PINTO NETO

[Página de Assinaturas do Ata de Assembleia Geral Extraordinária de 10/07/2023]

**LOTELLA – CONSULTORIA, EMPREENDIMENTOS E PARTICIPAÇÕES
SA.
CNPJ Nº 10.262.062/0001-25
NIRE Nº 33.3.0032674-0**

(iv) Diretores eleitos:

EDUARDA LOPES DO ESPÍRITO SANTO

RENEA LOPES DO ESPÍRITO SANTO



Junta Comercial do Estado do Rio de Janeiro

Empresa: LOTELLA - CONSULTORIA ,EMPREENHIMENTOS E PARTICIPAÇÕES S/A

NIRE: 333.0032674-0 Protocolo: 00-2023/556093-6 Data do protocolo: 19/07/2023

CERTIFICO O ARQUIVAMENTO em 25/07/2023 SOB O NÚMERO 00005595574 e demais constantes do termo de autenticação.

Autenticação: 397E36F4DF9F489046869107732AAD1FA6ECF2548717FCB85BDAE89BE67FFB09

Para validar o documento acesse <http://www.jucerja.rj.gov.br/servicos/chanceladigital>, informe o nº de protocolo.



**LOTELLA – CONSULTORIA, EMPREENDIMENTOS E PARTICIPAÇÕES
SA.**

CNPJ Nº 10.262.062/0001-25

NIRE Nº 33.3.0032674-0

TERMO DE POSSE

Eu, **Renea Lopes do Espírito Santo**, brasileira, fisioterapeuta, casada, portadora da cédula de Identidade nº 09.190.745-1 expedida pelo DETRAN/RJ, e, inscrita no CPF sob o nº 404.341.502,82, residente e domiciliada na Rua Sílvia Pozzano, 615, Casa 10, Recreio dos Bandeirantes, Rio de Janeiro, RJ, CEP 22790-671, indicada para o cargo de Diretora Institucional da LOTELLA – CONSULTORIA EMPREENDIMENTOS E PARTICIPAÇÕES S/A, em Assembleia Geral Extraordinária, realizada em 10 de julho de 2023, às 10h (dez horas), declaro aceitar minha indicação e assumir o compromisso de cumprir fielmente todos os deveres inerentes ao cargo, de acordo com a Lei e o Estatuto Social, pelo que firmo este Termo de Posse.

Declaro, ainda, ter ciência do disposto no artigo 147 da Lei 6.404/76, e declaro não ter sido condenado à pena que vede, ainda que temporariamente, o acesso a cargos públicos; ou por crime falimentar, de prevaricação, peita ou suborno, concussão, peculato; ou contra a economia popular, contra o sistema financeiro nacional, contra as normas de defesa da concorrência, contra as relações de consumo, a fé pública ou a propriedade.

Para os fins do artigo 149, parágrafo 2º da Lei 6.404/76, declaro que receberei eventuais citações e intimações em processos administrativos e judiciais relativos a atos de minha gestão no endereço constante à minha qualificação pessoal acima, sendo que eventual alteração será comunicada por escrito à Companhia.

O prazo deste mandato será o previsto no Estatuto Social da Companhia, contado da assinatura deste Termo.

Rio de Janeiro/RJ, 10 de julho de 2023.

RENEA LOPES DO ESPÍRITO SANTO

**LOTELLA - CONSULTORIA, EMPREENDIMENTOS E PARTICIPAÇÕES
SA.**

CNPJ Nº 10.262.062/0001-25

NIRE Nº 33.3.0032674-0

TERMO DE POSSE

Eu, **Eduarda Lopes do Espírito Santo**, brasileira, advogada, casada, portadora da cédula de Identidade nº 06224528159 expedida pelo DETRAN, e, inscrita no CPF sob o nº 128.542.417-46, residente e domiciliada na Rua Sílvia Pozzano, nº 615, casa 10, Recreio dos Bandeirantes, Rio de Janeiro - RJ, CEP: 22.790-671, indicada para o cargo de Diretora Presidente da LOTELLA - CONSULTORIA EMPREENDIMENTOS E PARTICIPAÇÕES S/A, em Assembleia Geral Extraordinária, realizada em 10 de julho de 2023, às 10h (dez horas), declaro aceitar minha indicação e assumir o compromisso de cumprir fielmente todos os deveres inerentes ao cargo, de acordo com a Lei e o Estatuto Social, pelo que firmo este Termo de Posse.

Declaro, ainda, ter ciência do disposto no artigo 147 da Lei 6.404/76, e declaro não ter sido condenado à pena que vede, ainda que temporariamente, o acesso a cargos públicos; ou por crime falimentar, de prevaricação, peita ou suborno, concussão, peculato; ou contra a economia popular, contra o sistema financeiro nacional, contra as normas de defesa da concorrência, contra as relações de consumo, a fé pública ou a propriedade.

Para os fins do artigo 149, parágrafo 2º da Lei 6.404/76, declaro que receberei eventuais citações e intimações em processos administrativos e judiciais relativos a atos de minha gestão no endereço constante à minha qualificação pessoal acima, sendo que eventual alteração será comunicada por escrito à Companhia.

O prazo deste mandato será o previsto no Estatuto Social da Companhia, contado da assinatura deste Termo.

Rio de Janeiro/RJ, 10 de julho de 2023.

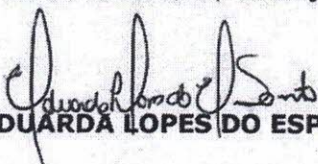
EDUARDA LOPES DO ESPÍRITO SANTO

IDENTIFICAÇÃO DOS ASSINANTES

CERTIFICO QUE O ATO DA LOTELLA - CONSULTORIA ,EMPREENDEIMENTOS E PARTICIPAÇÕES S/A, NIRE 33.3.0032674-0, PROTOCOLO 00-2023/556093-6, ARQUIVADO EM 25/07/2023, SOB O NÚMERO (S) 00005595574, FOI ASSINADO DIGITALMENTE.

CPF/CNPJ	Nome
 858.664.827-20	FERNANDA GAMA FLORES

25 de julho de 2023.



Jorge Paulo Magdaleno Filho

Secretário Geral

TEM FÉ PÚBLICA EM TODO O TERRITÓRIO NACIONAL

15911456

USO OBRIGATÓRIO

IDENTIDADE CIVIL PARA TODOS OS FINS LEGAIS
(Art. 13 da Lei nº 8.906/94)



ASSINATURA DO PORTADOR

Eduarda Lopes do Santo



OBSERVAÇÕES





ORDEN DOS ADVOGADOS DO BRASIL

CONSELHO SECCIONAL DO RIO DE JANEIRO
IDENTIDADE DE ADVOGADA

NOME

EDUARDA LOPES DO ESPIRITO SANTO

FILIAÇÃO

EDUARDO EUGENIO RODRIGUES DO ESPIRITO SANTO
RENEA LOPES DO ESPIRITO SANTO

NATURALIDADE

BARRA MANSA-RJ

DATA DE NASCIMENTO

29/05/1996

RG

239869860 - DETRAN-RJ

CPF

128.542.417-46

VIA

01

EXPEDIDO EM

06/11/2019

LUCIANO BANDEIRA ARANTES
PRESIDENTE

INSCRIÇÃO:

229612





REPÚBLICA FEDERATIVA DO BRASIL

CADASTRO NACIONAL DA PESSOA JURÍDICA

NÚMERO DE INSCRIÇÃO 10.262.062/0001-25 MATRIZ	COMPROVANTE DE INSCRIÇÃO E DE SITUAÇÃO CADASTRAL	DATA DE ABERTURA 06/08/2008
--	---	---------------------------------------

NOME EMPRESARIAL LOTELLA - CONSULTORIA ,EMPREENHIMENTOS E PARTICIPACOES S/A

TÍTULO DO ESTABELECIMENTO (NOME DE FANTASIA) LOTELLA	PORTE DEMAIS
--	------------------------

CÓDIGO E DESCRIÇÃO DA ATIVIDADE ECONÔMICA PRINCIPAL 62.01-5-01 - Desenvolvimento de programas de computador sob encomenda

CÓDIGO E DESCRIÇÃO DAS ATIVIDADES ECONÔMICAS SECUNDÁRIAS 62.04-0-00 - Consultoria em tecnologia da informação 63.99-2-00 - Outras atividades de prestação de serviços de informação não especificadas anteriormente 70.20-4-00 - Atividades de consultoria em gestão empresarial, exceto consultoria técnica específica 74.90-1-04 - Atividades de intermediação e agenciamento de serviços e negócios em geral, exceto imobiliários 47.51-2-01 - Comércio varejista especializado de equipamentos e suprimentos de informática

CÓDIGO E DESCRIÇÃO DA NATUREZA JURÍDICA 205-4 - Sociedade Anônima Fechada

LOGRADOURO AV DAS AMERICAS	NÚMERO 03500	COMPLEMENTO BLC 4 SAL 640
--------------------------------------	------------------------	-------------------------------------

CEP 22.640-102	BAIRRO/DISTRITO BARRA DA TIJUCA	MUNICÍPIO RIO DE JANEIRO	UF RJ
--------------------------	---	------------------------------------	-----------------

ENDEREÇO ELETRÔNICO JLPK2001@UOL.COM.BR	TELEFONE (21) 2784-6400
---	-----------------------------------

ENTE FEDERATIVO RESPONSÁVEL (EFR) *****
--

SITUAÇÃO CADASTRAL ATIVA	DATA DA SITUAÇÃO CADASTRAL 06/08/2008
------------------------------------	---

MOTIVO DE SITUAÇÃO CADASTRAL

SITUAÇÃO ESPECIAL *****	DATA DA SITUAÇÃO ESPECIAL *****
----------------------------	------------------------------------

Aprovado pela Instrução Normativa RFB nº 2.119, de 06 de dezembro de 2022.

Emitido no dia **19/12/2024** às **12:05:22** (data e hora de Brasília).

Página: 1/1



Prefeitura da Cidade do Rio de Janeiro
Secretaria Municipal de Fazenda
Subsecretaria de Tributação e Fiscalização
Coordenadoria do ISS e Taxas

INSCRIÇÃO MUNICIPAL	DATA DA INSCRIÇÃO
0.434.395-6	29/08/2008

COMPROVANTE DE INSCRIÇÃO E DE SITUAÇÃO CADASTRAL

NOME OU NOME EMPRESARIAL	LOTELLA - CONSULTORIA EMPREENDIMENTOS E PARTICIPACOESEA
NOME FANTASIA	LOTELLA
CPF OU CNPJ	10.262.062/0001-25
ATIVIDADES ECONÔMICAS	226645 - GERACAO DE PROGRAMAS DE COMPUTADOR SOB ENCOMENDA 227129 - CONSULTORIA TECNICA 227153 - ASSESSORIA TECNICA 610062 - APLICACAO DE CAPITALS PROPRIOS EM OUTRAS SOCIEDADES
RESTRIÇÕES	VEDADOS INCOMODOS E PREJUIZOS A VIZINHANCA VEDADA A PRESTACAO DE SERVICOS NO LOCAL VEDADO O EXERCICIO DA ATIVIDADE NO LOCAL VEDADA A CIRCULACAO DE MERCADORIAS NO LOCAL
GERÊNCIA DE FISCALIZAÇÃO DO ISS	3
GERÊNCIA REGIONAL DE LICENCIAMENTO E FISCALIZAÇÃO	5
ENDEREÇO COMPLETO	AVN DAS AMERICAS, 4200, BLC 7 AL B SAL 212 BARRA DA TIJUCA 22640-907
SITUAÇÃO CADASTRAL	ATIVO
DATA DA SITUAÇÃO CADASTRAL	27/05/2024

Aprovado pela Resolução SMF Nº 2829 de 09 de dezembro de 2014.

Emitido no dia **19/12/2024** às **12:06**.



MINISTÉRIO DA FAZENDA
Secretaria da Receita Federal do Brasil
Procuradoria-Geral da Fazenda Nacional

**CERTIDÃO NEGATIVA DE DÉBITOS RELATIVOS AOS TRIBUTOS FEDERAIS E À DÍVIDA
ATIVA DA UNIÃO**

Nome: LOTELLA - CONSULTORIA ,EMPREENHIMENTOS E PARTICIPACOES S/A
CNPJ: 10.262.062/0001-25

Ressalvado o direito de a Fazenda Nacional cobrar e inscrever quaisquer dívidas de responsabilidade do sujeito passivo acima identificado que vierem a ser apuradas, é certificado que não constam pendências em seu nome, relativas a créditos tributários administrados pela Secretaria da Receita Federal do Brasil (RFB) e a inscrições em Dívida Ativa da União (DAU) junto à Procuradoria-Geral da Fazenda Nacional (PGFN).

Esta certidão é válida para o estabelecimento matriz e suas filiais e, no caso de ente federativo, para todos os órgãos e fundos públicos da administração direta a ele vinculados. Refere-se à situação do sujeito passivo no âmbito da RFB e da PGFN e abrange inclusive as contribuições sociais previstas nas alíneas 'a' a 'd' do parágrafo único do art. 11 da Lei nº 8.212, de 24 de julho de 1991.

A aceitação desta certidão está condicionada à verificação de sua autenticidade na Internet, nos endereços <<http://rfb.gov.br>> ou <<http://www.pgfn.gov.br>>.

Certidão emitida gratuitamente com base na Portaria Conjunta RFB/PGFN nº 1.751, de 2/10/2014.

Emitida às 16:27:46 do dia 12/11/2024 <hora e data de Brasília>.

Válida até 11/05/2025.

Código de controle da certidão: **2C10.6AFE.B191.9153**

Qualquer rasura ou emenda invalidará este documento.

Voltar

Imprimir



Certificado de Regularidade do FGTS - CRF

Inscrição: 10.262.062/0001-25
Razão Social: LOTELLA CONS EMPREEND E PARTICIPACOES LT
Endereço: AV DAS AMERICAS 4200 BL 07 ALA B SL 212 / BARRA DA TIJUCA / RIO DE JANEIRO / RJ / 22640-102

A Caixa Econômica Federal, no uso da atribuição que lhe confere o Art. 7, da Lei 8.036, de 11 de maio de 1990, certifica que, nesta data, a empresa acima identificada encontra-se em situação regular perante o Fundo de Garantia do Tempo de Serviço - FGTS.

O presente Certificado não servirá de prova contra cobrança de quaisquer débitos referentes a contribuições e/ou encargos devidos, decorrentes das obrigações com o FGTS.

Validade: 03/12/2024 a 01/01/2025

Certificação Número: 2024120303531615350536

Informação obtida em 12/12/2024 08:30:14

A utilização deste Certificado para os fins previstos em Lei esta condicionada a verificação de autenticidade no site da Caixa:
www.caixa.gov.br



GOVERNO DO ESTADO DO RIO DE JANEIRO
SECRETARIA DE ESTADO DE FAZENDA DO RIO DE JANEIRO

CERTIDÃO DE REGULARIDADE FISCAL N° 2024.1.4847011-2
CERTIDÃO NEGATIVA DE DÉBITOS - CND

IDENTIFICAÇÃO DO REQUERENTE	
CPF / CNPJ : 10.262.062/0001-25	CAD-ICMS : Desativado
NOME / RAZÃO SOCIAL : LOTELLA - CONSULTORIA ,EMPREENHIMENTOS E PARTICIPAÇÕES S/A	
<p>CERTIFICA-SE para fins de direito e de acordo com as informações registradas nos Sistemas Corporativos da Secretaria de Estado de Fazenda que, até a presente data, NÃO CONSTAM DÉBITOS perante a Fazenda Estadual para o requerente acima identificado, ressalvado o direito de a Receita Estadual cobrar e inscrever as dívidas de sua responsabilidade, que vierem a ser apuradas.</p> <p>EMITIDA EM: 12/11/2024 11:10</p> <p>VÁLIDA ATÉ : 10/02/2025</p> <p>Certidão emitida com base na Resolução SEFAZ n° 109 de 04/08/2017</p>	
OBSERVAÇÕES	
<p>1. Esta certidão deve estar acompanhada da Certidão da Dívida Ativa, emitida pelo órgão próprio da Procuradoria Geral do Estado, nos termos da Resolução Conjunta SEFAZ/PGE n° 33/2004.</p> <p>2. A aceitação desta certidão está condicionada a verificação de sua autenticidade na internet, no endereço: www.fazenda.rj.gov.br.</p> <p>3. Esta certidão não se destina a atestar débitos do imposto sobre transmissão "causa mortis" e doação, de quaisquer bens ou direitos (ITD).</p> <p>4. Qualquer rasura ou emenda invalida este documento.</p>	



PREFEITURA DA CIDADE DO RIO DE JANEIRO
SECRETARIA MUNICIPAL DE FAZENDA E
PLANEJAMENTO
SUBSECRETARIA DE TRIBUTAÇÃO E FISCALIZAÇÃO
COORDENADORIA DO ISS E TAXAS

Nº AUTENTICAÇÃO 5447408913
ÓRGÃO FP/REC-RIO/CIS/F
CONTROLE 811272028

NOME / RAZÃO SOCIAL / ENDEREÇO

LOTELLA - CONSULTORIA EMPREENDIMENTOS E PARTICIPACOESSA
AVN DAS AMERICAS 004200 BLC 7 AL B SAL 212
BARRA DA TIJUCA RIO DE JANEIRO 22640-907 RJ

CNPJ

10.262.062/0001-25

INSCRIÇÃO MUNICIPAL

0.434.395-6

CERTIDÃO NEGATIVA DE DÉBITO DO IMPOSTO SOBRE SERVIÇOS DE QUALQUER NATUREZA - Modelo 1

CERTIFICA-SE que, até a presente data, em relação ao contribuinte acima qualificado, não há auto de infração, nota de lançamento, parcelamento, débito confessado em pedido de parcelamento ou nota de débito pendentes de pagamento integral, ou débito escriturado em livro fiscal ou declarado por meio eletrônico, vencidos e não pagos. Fica, entretanto, assegurado ao Município o direito de cobrança de qualquer débito que vier a ser verificado posteriormente, inclusive no que diz respeito às penalidades cabíveis previstas na legislação em vigor. **A presente certidão, válida para todas as inscrições sediadas no Município do Rio de Janeiro, vinculadas aos oito primeiros dígitos do CNPJ ou ao CPF acima, serve como prova perante qualquer órgão público ou privado.**

VALIDADE: 180 (cento e oitenta) dias da data de sua expedição.

Certidão expedida com base na Resolução SMF nº 1897, de 23/12/2003 e alterações posteriores.

Rio de Janeiro, 12 de novembro de 2024.

HORA: 11:23:51

Dispensada a assinatura do Fiscal de Rendas, conforme art. 5º-A, da Resolução SMF Nº 1.897.

OBSERVAÇÕES

A autenticidade desta certidão deverá ser confirmada na página eletrônica da Secretaria Municipal de Fazenda e Planejamento, na internet, no endereço (<http://www2.rio.rj.gov.br/smf/forms/valcerti.cfm>).

O presente documento não certifica inexistência de débitos do Imposto sobre Serviços de Qualquer Natureza declarados pelo contribuinte no âmbito do Regime Especial Unificado de Arrecadação de Tributos e Contribuições devidos pelas Microempresas e Empresas de Pequeno Porte - Simples Nacional. Caso o contribuinte seja ou tenha sido optante pelo Simples Nacional nos últimos 5 (cinco) anos, a presente certidão deverá ser complementada por certidão de situação fiscal fornecida pela Receita Federal do Brasil.



PODER JUDICIÁRIO
JUSTIÇA DO TRABALHO

CERTIDÃO NEGATIVA DE DÉBITOS TRABALHISTAS

Nome: **LOTELLA - CONSULTORIA ,EMPREENHIMENTOS E PARTICIPACOES S/A**
(MATRIZ E FILIAIS)

CNPJ: 10.262.062/0001-25

Certidão nº: 78405712/2024

Expedição: 12/11/2024, às 16:29:16

Validade: 11/05/2025 - 180 (cento e oitenta) dias, contados da data de sua expedição.

Certifica-se que **LOTELLA - CONSULTORIA ,EMPREENHIMENTOS E PARTICIPACOES S/A (MATRIZ E FILIAIS)**, inscrito(a) no CNPJ sob o nº **10.262.062/0001-25**, **NÃO CONSTA** como inadimplente no Banco Nacional de Devedores Trabalhistas.

Certidão emitida com base nos arts. 642-A e 883-A da Consolidação das Leis do Trabalho, acrescentados pelas Leis ns.º 12.440/2011 e 13.467/2017, e no Ato 01/2022 da CGJT, de 21 de janeiro de 2022. Os dados constantes desta Certidão são de responsabilidade dos Tribunais do Trabalho.

No caso de pessoa jurídica, a Certidão atesta a empresa em relação a todos os seus estabelecimentos, agências ou filiais.

A aceitação desta certidão condiciona-se à verificação de sua autenticidade no portal do Tribunal Superior do Trabalho na Internet (<http://www.tst.jus.br>).

Certidão emitida gratuitamente.

INFORMAÇÃO IMPORTANTE

Do Banco Nacional de Devedores Trabalhistas constam os dados necessários à identificação das pessoas naturais e jurídicas inadimplentes perante a Justiça do Trabalho quanto às obrigações estabelecidas em sentença condenatória transitada em julgado ou em acordos judiciais trabalhistas, inclusive no concernente aos recolhimentos previdenciários, a honorários, a custas, a emolumentos ou a recolhimentos determinados em lei; ou decorrentes de execução de acordos firmados perante o Ministério Público do Trabalho, Comissão de Conciliação Prévia ou demais títulos que, por disposição legal, contiver força executiva.

BALANÇO PATRIMONIAL

Descrição	2022	2021
	31/12/2022	31/12/2021
ATIVO	2.285.761,42D	2.180.670,95D
ATIVO CIRCULANTE	1.390.394,42D	1.285.303,95D
DISPONÍVEL	1.343.270,84D	1.254.776,56D
CAIXA	62.466,91D	58.767,99D
CAIXA GERAL	62.466,91D	58.767,99D
APLICAÇÕES FINANCEIRAS LIQUIDEZ IMEDIATA	1.280.803,93D	1.196.008,57D
APLICAÇÃO CDB	13.169,72D	892,89D
SANTANDER FIC FI YIELD MASTER RF CP LONGO PRAZO	1.267.634,21D	1.195.115,68D
OUTROS CRÉDITOS	47.123,58D	30.527,39D
ADIANTAMENTOS DIVERSOS	2.000,00D	2.000,00D
THORSBORG DO BRASIL CONSULTORIA EM TECNOLOGIA LTDA	2.000,00D	2.000,00D
TRIBUTOS A RECUPERAR/COMPENSAR	45.123,58D	28.527,39D
INSS A COMPENSAR	577,66D	577,66D
IRRF S/ APLICAÇÃO FINANCEIRA	44.545,92D	27.949,73D
ATIVO NÃO-CIRCULANTE	895.367,00D	895.367,00D
OUTROS CRÉDITOS	629.500,00D	629.500,00D
SÓCIOS, ADMINISTRADORES E PESSOAS LIGADAS	629.500,00D	629.500,00D
REGINALDO FERREIRA JARDIM	629.500,00D	629.500,00D
INVESTIMENTOS	265.867,00D	265.867,00D
OUTRAS PARTICIPAÇÕES SOCIETÁRIAS	265.867,00D	265.867,00D
THORSBORG DO BRASIL CONSULTORIA EM TECNOLOGIA LTDA	667,00D	667,00D
SAGA CONSULTORIA E REPRESENTAÇÕES COMERCIAIS E EMFP	265.200,00D	265.200,00D
PASSIVO	2.285.761,42C	2.180.670,95C
PASSIVO CIRCULANTE	1.576,00C	2.159,70C
OBRIGAÇÕES TRIBUTÁRIAS	0,00	14,70C
IMPOSTOS E CONTRIBUIÇÕES A RECOLHER	0,00	14,70C
INSS RETIDO A RECOLHER	0,00	14,70C
OUTRAS OBRIGAÇÕES	1.576,00C	2.145,00C
SERVIÇOS A PAGAR	1.576,00C	2.145,00C
HONORÁRIOS CONTÁBEIS A PAGAR	1.576,00C	2.145,00C
PATRIMÔNIO LÍQUIDO	2.284.185,42C	2.178.511,25C
CAPITAL SOCIAL	80.000,00C	80.000,00C
CAPITAL SUBSCRITO	80.000,00C	80.000,00C
CAPITAL SOCIAL	80.000,00C	80.000,00C
LUCROS OU PREJUÍZOS ACUMULADOS	2.204.185,42C	2.098.511,25C
LUCROS OU PREJUÍZOS ACUMULADOS	2.204.185,42C	2.098.511,25C
LUCROS ACUMULADOS	2.204.185,42C	2.098.511,25C

Documento assinado digitalmente

gov.br **EDUARDA LOPES DO ESPIRITO SANTO**
Data: 10/04/2024 11:06:01-0300
Verifique em <https://validar.iti.gov.br>

EDUARDA LOPES DO ESPIRITO SANTO
CPF: 128.542.417-46
DIRETOR PRESIDENTE

FERNANDA GAMA Assinado de forma digital
por FERNANDA GAMA
FLORES:85866482 FLORES:85866482720
720 Dados: 2024.04.08 14:16:56
-03'00'

FLORES CONTABILIDADE
CNPJ. 10.431.190/0001-55
Contador



CNPJ	Razão Social	Data de Publicação	Hash de Publicação
10.262.062/0001-25	LOTELLA - CONSULTORIA ,EMPREENHIMENTOS E PARTICIPACOES S/A	10/04/2024 11:23:24	2CB12DFA44C0D943223420C183AB8560CED4D829

Balanço Patrimonial (BP)

Data de Início	Data de Fim	Consolidada	Origem
01/01/2022	31/12/2022	Não	Participante-Upload
Título BALANÇO PATRIMONIAL			
Descrição			

Anexos

Tipo de Anexo	Título	Descrição
---------------	--------	-----------

Publicante

Nome	CPF/CNPJ	Data Publicação	Perfil	Tipo de Acesso
FLORES CONTABILIDADE:10431190000155	10.431.190/0001-55	10/04/2024 11:23:24	Procurador	Certificado Digital

DEMONSTRAÇÃO DO RESULTADO DO EXERCÍCIO EM 31/12/2022

Descrição	Saldo Atual
= RECEITA LÍQUIDA	0,00
= LUCRO BRUTO	0,00
(-) DESPESAS OPERACIONAIS	(36.747,15)
DESPESAS COM VENDAS	(4.385,84)
CRÉDITOS VENCIDOS E NÃO LIQUIDADOS	(4.385,84)
DESPESAS ADMINISTRATIVAS	(32.361,31)
TAXAS DIVERSAS	(1.134,31)
ENTIDADES DE CLASSE E ASSOCIAÇÕES	(968,00)
HONORÁRIOS CONTÁBEIS	(30.259,00)
(+/-) RECEITAS FINANCEIRAS	(2.193,15)
DESPESAS BANCÁRIAS	(2.213,15)
DESCONTOS FINANCEIROS OBTIDOS	20,00
= LUCRO OU PREJUÍZO OPERACIONAL	(38.940,30)
RECEITAS NÃO OPERACIONAIS	145.614,47
JUROS DE APLICAÇÕES	145.614,47
(-) DESPESAS NÃO OPERACIONAIS	(1.000,00)
DOAÇÕES	(1.000,00)
= RESULTADO DO EXERCÍCIO ANTES DO IR E CSLL	105.674,17
= LUCRO LÍQUIDO ANTES DAS PARTICIPAÇÕES	105.674,17
= LUCRO OU PREJUÍZO LÍQUIDO DO EXERCÍCIO	105.674,17
LUCRO LÍQUIDO DO EXERCÍCIO	105.674,17

gov.br

Documento assinado digitalmente

EDUARDA LOPES DO ESPIRITO SANTO

Data: 10/04/2024 11:06:01-0300

Verifique em <https://validar.iti.gov.br>

EDUARDA LOPES DO ESPIRITO SANTO

CPF: 128.542.417-46

DIRETOR PRESIDENTE

FERNANDA GAMA

FLORES:85866482720

720

Assinado de forma digital por FERNANDA GAMA

FLORES:85866482720

Dados: 2024.04.10 11:19:20 -03'00'

FLORES CONTABILIDADE

CNPJ. 10.431.190/0001-55

Contador



<u>CNPJ</u>	<u>Razão Social</u>	<u>Data de Publicação</u>	<u>Hash de Publicação</u>
10.262.062/0001-25	LOTELLA - CONSULTORIA ,EMPREENHIMENTOS E PARTICIPACOES S/A	10/04/2024 11:24:05	A360AF4EBB159CC6634F792C5912F291A7CA1F17

Demonstração do Resultado do Exercício (DRE)

<u>Data de Início</u>	<u>Data de Fim</u>	<u>Consolidada</u>	<u>Origem</u>
01/01/2022	31/12/2022	Não	Participante-Upload
<u>Título</u>			
DRE			
<u>Descrição</u>			

Anexos

<u>Tipo de Anexo</u>	<u>Título</u>	<u>Descrição</u>
----------------------	---------------	------------------

Publicante

Nome	CPF/CNPJ	Data Publicação	Perfil	Tipo de Acesso
FLORES CONTABILIDADE:10431190000155	10.431.190/0001-55	10/04/2024 11:24:05	Procurador	Certificado Digital

BALANÇO PATRIMONIAL

Descrição	Saldo Atual
ATIVO	2.354.421,15D
ATIVO CIRCULANTE	1.459.054,15D
DISPONÍVEL	1.412.633,07D
CAIXA	62.610,28D
CAIXA GERAL	62.610,28D
BANCOS CONTA MOVIMENTO	25.672,16D
BANCO ITAU	25.672,16D
APLICAÇÕES FINANCEIRAS LIQUIDEZ IMEDIATA	1.324.350,63D
ITAU - YIELD PLUS	1.324.350,63D
OUTROS CRÉDITOS	46.421,08D
ADIANTAMENTOS DIVERSOS	2.100,00D
THORSBORG DO BRASIL CONSULTORIA EM TECNOLOGIA LTDA	2.100,00D
TRIBUTOS A RECUPERAR/COMPENSAR	44.321,08D
INSS A COMPENSAR	577,66D
IRRF S/ APLICAÇÃO FINANCEIRA	43.743,42D
ATIVO NÃO-CIRCULANTE	895.367,00D
OUTROS CRÉDITOS	629.500,00D
SÓCIOS, ADMINISTRADORES E PESSOAS LIGADAS	629.500,00D
REGINALDO FERREIRA JARDIM	629.500,00D
INVESTIMENTOS	265.867,00D
OUTRAS PARTICIPAÇÕES SOCIETÁRIAS	265.867,00D
THORSBORG DO BRASIL CONSULTORIA EM TECNOLOGIA LTDA	667,00D
SAGA CONSULTORIA E REPRESENTAÇÕES COMERCIAIS E EMPRESARIAIS S/A	265.200,00D
PASSIVO	2.354.421,15C
PASSIVO CIRCULANTE	2.552,50C
OUTRAS OBRIGAÇÕES	2.552,50C
SERVIÇOS A PAGAR	2.552,50C
HONORÁRIOS CONTÁBEIS A PAGAR	2.552,50C
PATRIMÔNIO LÍQUIDO	2.351.868,65C
CAPITAL SOCIAL	80.000,00C
CAPITAL SUBSCRITO	80.000,00C
CAPITAL SOCIAL	80.000,00C
LUCROS OU PREJUÍZOS ACUMULADOS	2.271.868,65C
LUCROS OU PREJUÍZOS ACUMULADOS	2.271.868,65C
LUCROS ACUMULADOS	2.271.868,65C

EDUARDA LOPES DO ESPIRITO SANTO
CPF: 128.542.417-46
DIRETOR PRESIDENTE

FERNANDA GAMA
FLORES:85866482720
720

Assinado de forma digital
por FERNANDA GAMA
FLORES:85866482720
Dados: 2024.12.09 14:35:04
-03'00'

FERNANDA GAMA FLORES
CPF. 858.664.827-20
CRC. RJ05908800
Contador

DEMONSTRAÇÃO DO RESULTADO DO EXERCÍCIO EM 31/12/2023

Descrição	Saldo Atual
= RECEITA LÍQUIDA	0,00
= LUCRO BRUTO	0,00
(-) DESPESAS OPERACIONAIS	(46.050,54)
DESPESAS COM VENDAS	(16.020,61)
DESPESAS COM INTERNET	(863,52)
CRÉDITOS VENCIDOS E NÃO LIQUIDADOS	(15.157,09)
DESPESAS ADMINISTRATIVAS	(30.029,93)
TAXAS DIVERSAS	(45,99)
ENTIDADES DE CLASSE E ASSOCIAÇÕES	(1.073,94)
HONORÁRIOS CONTÁBEIS	(25.780,00)
SERVIÇOS PRESTADOS POR TERCEIROS	(2.400,00)
LEGAIS E JUDICIAIS	(730,00)
(+/-) RECEITAS FINANCEIRAS	(980,95)
DESPESAS BANCÁRIAS	(2.220,84)
JUROS	1.239,89
= LUCRO OU PREJUÍZO OPERACIONAL	(47.031,49)
RECEITAS NÃO OPERACIONAIS	115.772,22
JUROS DE APLICAÇÕES	115.772,22
(-) DESPESAS NÃO OPERACIONAIS	(1.057,50)
IOF	(1.057,50)
= RESULTADO DO EXERCÍCIO ANTES DO IR E CSLL	67.683,23
= LUCRO LÍQUIDO ANTES DAS PARTICIPAÇÕES	67.683,23
= LUCRO OU PREJUÍZO LÍQUIDO DO EXERCÍCIO	67.683,23
LUCRO LÍQUIDO DO EXERCÍCIO	67.683,23

EDUARDA LOPES DO ESPIRITO SANTO
CPF: 128.542.417-46
DIRETOR PRESIDENTE

FERNANDA GAMA
FLORES:85866482
720

Assinado de forma digital
por FERNANDA GAMA
FLORES:85866482720
Dados: 2024.12.09
14:35:47 -03'00'

FERNANDA GAMA FLORES
CPF. 858.664.827-20
CRC. RJ05908800
Contador

TERMO DE ABERTURA

O presente livro, com 200 páginas eletronicamente numeradas de 001
a 200, com numero de ordem 01 e se destina ao livro REGISTRO DE AÇÕES NOMINATIVAS, da empresa
LOTELLA-CONS, EMP, E PARTICIPAÇÕES S/A NIRE 33.3.0032674-0, de 05 / 04 / 2018 CNPJ
30.262.062/0001-25, no municipio de RIO DE JANEIRO.

Data do encerramento do exercício social 31 / 12 /.

Rio de Janeiro, 05 / 04 / 2018

Ass. _____

Nome completo e legível: REGINALDO JARDIM FERREIRA
Função: DIRETOR GERAL
CPF: 713.630.657-53
Representante legal da empresa

Ass. _____

Nome completo e legível: FERNANDA GAMA FLORES
Número e UF de inscrição no CRC: 05908810-0 - RJ
CPF: 858.664.827-20
Representante no CRC



Junta Comercial do
Estado do Rio de Janeiro



00-2019/126843-7

Nome: LOTELLA CONSULTORIA, EMPREENDIMENTOS E PARTICIPAÇÕES S/A

Protocolo: 00-2019/126843-7 NIRE: 33.3.0032674-0

Certifico a exatidão dos termos de abertura e encerramento do livro Registro de Ações
Nominativas (ordinárias e Preferenciais) nº 1 registrados sob o número 00003532444.

Data: 26/02/2019

Paulo Roberto da Silva
Mstr. 00000745

REGISTRO DE AÇÕES

VALOR	NOMINAL
0	0
1	1
2	2
3	3
4	4
5	5
6	6
7	7
8	8
9	9
10	10
11	11
12	12
13	13
14	14
15	15
16	16
17	17
18	18
19	19
20	20
21	21
22	22
23	23
24	24
25	25
26	26
27	27
28	28
29	29
30	30
31	31
32	32
33	33
34	34
35	35
36	36
37	37
38	38
39	39
40	40
41	41
42	42
43	43
44	44
45	45
46	46
47	47
48	48
49	49
50	50
51	51
52	52
53	53
54	54
55	55
56	56
57	57
58	58
59	59
60	60
61	61
62	62
63	63
64	64
65	65
66	66
67	67
68	68
69	69
70	70
71	71
72	72
73	73
74	74
75	75
76	76
77	77
78	78
79	79
80	80
81	81
82	82
83	83
84	84
85	85
86	86
87	87
88	88
89	89
90	90
91	91
92	92
93	93
94	94
95	95
96	96
97	97
98	98
99	99
100	100

Ações de R\$ 1.000,00

REGINALDO JARDIM FERREIRA

NOME

RUA TEOTORO DA SILVA, 890/30?

RESIDENCIA

ESTADO CIVIL

BRASS LITRE

NACIONALIDADE

MENOR 2

PROCURADOR

[illegible]

VALOR	NOMINAL
Ações de R\$	1.000,00

GUSTAVO DEPAZ FRANKLIN LEM
NOME
AV. PAULO VITTORIA DE ARAUJO, 500/750 003
RESIDÊNCIA
CRATO
NACIONALIDADE
BRASILEIRO
MENOR ?
ESTADO CIVIL
PROCURADOR

[illegible]

094

Ações de R\$ 1.000,00

Brasileiro

RESIDENCIA
Divorciado
ESTADO CIVIL

PROCURADOR

MENOR

[illegible]

VALOR	NOMINAL
Ações de R\$	<u>1.000,00</u>

250
MENOR ?

PROCURADOR

[illegible]

TERMO DE ABERTURA

O presente livro, com 200 páginas eletronicamente numeradas de 001 a 200, com numero de ordem 01 e se destina ao livro REGISTRO DE AÇÕES NOMINATIVAS da empresa LOTELLA-CONS, EMP E PARTICIPAÇÕES S/A NIRE 33.0032674-0, de 05 / 04 / 2018 CNPJ 30.262.062/0001-25, no município de RIO DE JANEIRO.

Data do encerramento do exercício social 31 / 12 /_____.

Rio de Janeiro, 05 / 04 / 2018

Ass. _____



Nome completo e legível: JARAMIM FERREIRA

Função: DIRETOR GERAL

CPF: 793.650.657-53

Representante legal da empresa

Ass. _____



Nome completo e legível: PAULO ROBERTO DE OLIVEIRA

Número e UF de inscrição no CRC: 659688/0-0 - RJ

CPF: 858.664.827-20

Representante no CRC

 Junta Comercial do Estado do Rio de Janeiro



00-2019/126843-7

Nome: LOTELLA - CONSULTORIA, EMPREENDIMENTOS E PARTICIPAÇÕES S/A NIRE: 33.0032674-0

Protocolo: 00-2019/126843-7 NIRE: 33.0032674-0 Certificado a exatidão dos termos de abertura e encerramento do livro Registro de Ações Nominativas (ordinárias e Preferenciais) nº 1 registrados sob o número 00003532444

Data: 26/02/2019

Paulo Roberto de Oliveira
Matr: 00000715

Customer: Deputy Franklin Chen
 Name: Deputy Franklin Chen
 Date: 2007/7/20
 003

NOME PA. RAFAEL VIMARINIA DE ARAUJO 200/27
 RESIDENCIA CRATANDU BRASILEIRO 17/04
 ESTADO CIVIL NACIONALIDADE MENOR ?

BRAZILIANO
NACIONALIDADE

menor
MENOR ?

MENOR ?

DAS AÇÕES, SUA INTEGRALIZAÇÃO E OPERAÇÕES										DAS CONVERSÕES			DAS AVERBAÇÕES							
DATA	SUBS- CRITAS	% DAS CHAMADAS	VALOR REALI- ZADO	VALOR A REALIZAR	ADQUI- RIDAS	% JÁ PAGOS	TOTAL DAS AÇÕES SUA PRO- PRIEDADE	TRANSFERIDAS RESGATADAS REEMBOLSADAS AMORTIZADAS	AO PORTA- DOR	PREFE- REN- CIAS	ANOTAÇÕES	LIVRO DE TRANSFERÊNCIA		TRANSMISSÃO POR ATO JUDICIAL	PENHOR OU CAUÇÃO	ALIENAÇÃO USUFRUTO FIDEICOMIS- SISO	VENDA BOLSA DE VALORES	AÇÕES LIVRES	SÉRIE	NÚME- ROS
												FOLHA	Nº DO TERMO							
01/02/58	4		4.000/100	-	4	500	4													
26/05/62	-		-	-	-		-	4					008	001						

004

Ações de R\$ 1.000,00

ADALBERTO MARQUES FILHO Neto
NOME
RUA Rio de Janeiro 2747 apto 1103 BH, MG
RESIDENCIA
Divorçado
ESTADO CIVIL
Brasileiro
NACIONALIDADE
Menor ?
MORADOR
PROCURADOR

DATA		DAS AÇÕES, SUA INTEGRALIZAÇÃO E OPERAÇÕES							DAS CONVERSÕES			DAS AVERBAÇÕES						
SUBS-CRITAS	VALOR REALIZADO	VALOR A REALIZAR	ADQUIRIDAS	JÁ PAGOS	TOTAL DAS AÇÕES SUA PROPRIEDADE	TRANSFERIDAS RESGATADAS REEMBOLSADAS AMORTIZADAS	AO PORTADOR	PREFERENCIAIS	ANOTAÇÕES	LIVRO DE TRANSFERÊNCIA		TRANSMISSÃO POR ATO JUDICIAL	PENHOR OU CAUÇÃO	ALIENAÇÃO USUCAPIO FIDEI-JUSSO	VENDA BOLSA DE VALORES	AÇÕES LIVRES	SÉRIE	NÚMERO
										Nº DO	FOLHA							
20.05.21	-	-	-	4	4	-												
06.06.22	-	-	-	-	-	4				002	002							

VALOR	NOMINAL
--------------	----------------

Ações de R\$ 1.000,00

EUGENIA LOPES DO ESPIRITO SANTO
 NOME
 Rua Silvia Pozzani meais casa do. RJ- RJ
 RESIDENCIA
 Solteira
 ESTADO CIVIL
 Brasileira
 NACIONALIDADE
 maior
 MENOR ?
 PROCURADOR

[illegible]



Concorrência Eletrônica nº 022/2024

Processo nº 2024043810

À Secretaria Municipal de Administração Município de Catalão

A empresa LOTELLA - CONSULTORIA ,EMPREENDEMENTOS E PARTICIPACOES S/A, inscrita no CNPJ/MF sob o nº 10.262.062/0001-25, por seu representante legal abaixo assinado, Sra. Eduarda Lopes do Espírito Santo, portadora do RG 239869860 e do CPF 128.542.417-46, DECLARA para os fins do Edital **da Concorrência Eletrônica nº 022/2024**, sob as sanções administrativas cabíveis e sob as penas da lei, que esta empresa, DECLARA, para os devidos fins e sob os ditames da lei que não possui e não contratará durante a vigência da avença decorrente deste certame empregados ou sócios que sejam cônjuges, companheiros ou parentes em linha direta, colateral ou por afinidade, até o 3º grau, ocupantes de cargos de direção ou no exercício de funções administrativas, assim como de servidores ocupantes de cargos de direção, chefia e assessoramento vinculados direta ou indiretamente às unidades situadas na linha hierárquica da área encarregada da licitação, nos termos da Resolução n 07/05 (atualizada pelas n09/05, n21/06 e 229/16) do Conselho Nacional de Justiça.

DECLARA que nos termos do art. 7º XXXIII da CF/88, não emprega menor de 18 anos em trabalho noturno, perigoso ou insalubre e de qualquer trabalhador menos de 16 anos, salvo na condição de aprendiz, a partir de 14 anos.

DECLARA que não disponibilizará empregado, que exerça encargo de chefia nas dependências da Contratante para fins da consecução dos serviços contratados, que tenha sido condenado por Decisão judicial ou administrativa, transitado e julgado, nos termos dos arts. 1º e 2º da Resolução n. 156/12, expedida pelo Conselho Nacional de Justiça.

DECLARA, sob as penas da lei que até a presente data inexistem fatos impeditivos para sua habilitação no presente processo licitatório, ciente da obrigatoriedade de declarar eventuais ocorrências supervenientes.

DECLARA não possuir inscrição no cadastro de empregados flagrados explorando trabalhadores em condições análogas as de escravo, instituído pela Portaria Interministerial MTE/SDH n. 2/44 e não ter sido condenada, a

LOTELLA - CONSULTORIA, EMPREENDEMENTOS E PARTICIPACOES S/A
Avenida das Américas, 3500 - Bloco C 4 sala 640 – Barra da Tijuca
Rio de Janeiro - CEP: 22.640-102



contratado ou seus dirigentes, por infringir as leis de combate à discriminação de raça ou de gênero, ao trabalho infantil e ao trabalho escravo, em afronta a previsão dos artigos 1º e 170 da Constituição Federal de 1988; do artigo 149 do Código Penal; do Decreto 5.017/04 (promulga o Protocolo de Palermo) e das Convenções da OIT nos 29 e 105.

DECLARA que a proposta apresentada está em conformidade com as exigências do Edital e seus anexos.

DECLARA que atende aos requisitos de habilitação, e que o declarante responderá pela veracidade das informações prestadas, na forma da lei;

DECLARA que cumpre as exigências de reserva de cargos para pessoa com deficiência e para reabilitado da Previdência Social, previstas em lei e em outras normas específicas.

DECLARA que sua proposta econômica compreende a integralidade dos custos para atendimento aos direitos trabalhistas assegurados na Constituição Federal, nas leis trabalhistas, nas normas infralegais, nas convenções coletivas de trabalho e nos termos de ajustamento de conduta vigentes na data de entrega das propostas;

DECLARA que está ciente e tem conhecimento pleno das condições e peculiaridades para a execução do objeto da CONCORRÊNCIA ELETRÔNICA Nº 022/2024 do Município de Catalão, dispensando a realização de vistoria, nos termos do art. 63, § 3º da lei 14.133/2021.

Belo Horizonte, 20 de dezembro de 2024

Eduarda Lopes do Espírito Santo

LOTELLA - CONSULTORIA, EMPREENDIMENTOS E PARTICIPACOES S/A

Anexo IV - Lotella.docx

Documento número #a6b49b6f-66ed-41af-a9c2-4e7f5f765429

Hash do documento original (SHA256): 3d76ae7fa61298a42d079bb7c77117f5f5cf504f7f2af8f624f1078a0c04c8a8

Assinaturas



Eduarda Lopes do Espírito Santo

CPF: 128.542.417-46

Assinou em 20 dez 2024 às 13:24:42

Log

20 dez 2024, 12:56:44	Operador com email tayene.castro@intralot.com.br na Conta c5343a0b-d064-494e-9c3e-affbffa78a5 criou este documento número a6b49b6f-66ed-41af-a9c2-4e7f5f765429. Data limite para assinatura do documento: 19 de janeiro de 2025 (12:56). Finalização automática após a última assinatura: habilitada. Idioma: Português brasileiro.
20 dez 2024, 12:57:16	Operador com email tayene.castro@intralot.com.br na Conta c5343a0b-d064-494e-9c3e-affbffa78a5 adicionou à Lista de Assinatura: lotella.empreendimentos@gmail.com para assinar, via E-mail. Pontos de autenticação: Token via E-mail; Nome Completo; CPF; endereço de IP. Dados informados pelo Operador para validação do signatário: nome completo Eduarda Lopes do Espírito Santo e CPF 128.542.417-46.
20 dez 2024, 13:24:42	Eduarda Lopes do Espírito Santo assinou. Pontos de autenticação: Token via E-mail lotella.empreendimentos@gmail.com. CPF informado: 128.542.417-46. IP: 200.169.1.226. Componente de assinatura versão 1.1085.0 disponibilizado em https://app.clicksign.com.
20 dez 2024, 13:24:43	Processo de assinatura finalizado automaticamente. Motivo: finalização automática após a última assinatura habilitada. Processo de assinatura concluído para o documento número a6b49b6f-66ed-41af-a9c2-4e7f5f765429.



Documento assinado com validade jurídica.

Para conferir a validade, acesse <https://www.clicksign.com/validador> e utilize a senha gerada pelos signatários ou envie este arquivo em PDF.

As assinaturas digitais e eletrônicas têm validade jurídica prevista na Medida Provisória nº. 2200-2 / 2001

Este Log é exclusivo e deve ser considerado parte do documento nº a6b49b6f-66ed-41af-a9c2-4e7f5f765429, com os efeitos prescritos nos Termos de Uso da Clicksign, disponível em www.clicksign.com.



CNPJ	Razão Social	Data de Publicação	Hash de Publicação
10.262.062/0001-25	LOTELLA - CONSULTORIA ,EMPREENHIMENTOS E PARTICIPACOES S/A	05/04/2024 18:37:42	A761E138C2E4540C7497C66A770DFC11189CEC98

Demonstração do Resultado do Exercício (DRE)

Data de Início	Data de Fim	Consolidada	Origem
01/01/2023	31/12/2023	Não	Participante-Upload
Título			
DRE			
Descrição			

Anexos

Tipo de Anexo	Título	Descrição
---------------	--------	-----------

Publicante

Nome	CPF/CNPJ	Data Publicação	Perfil	Tipo de Acesso
FLORES CONTABILIDADE:10431190000155	10.431.190/0001-55	05/04/2024 18:37:42	Procurador	Certificado Digital



CNPJ Razão Social Data de Publicação Hash de Publicação
10.262.062/0001-25 LOTELLA - CONSULTORIA ,EMPREENHIMENTOS E PARTICIPACOES S/A 05/04/2024 18:37:16 AD14F2D9416481F01362892508C4545EC2B8B0C3

Balanço Patrimonial (BP)

Data de Início	Data de Fim	Consolidada	Origem
01/01/2023	31/12/2023	Não	Participante-Upload
<div><div>Título</div><div>BALANCO PATRIMONIAL</div></div>			
<div><div>Descrição</div></div>			

Anexos

Tipo de Anexo	Título	Descrição
---------------	--------	-----------

Publicante

Nome	CPF/CNPJ	Data Publicação	Perfil	Tipo de Acesso
FLORES CONTABILIDADE:10431190000155	10.431.190/0001-55	05/04/2024 18:37:16	Procurador	Certificado Digital



JUNTA COMERCIAL DO ESTADO DE MINAS GERAIS

Registro Digital

Capa de Processo

Identificação do Processo		
Número do Protocolo	Número do Processo Módulo Integrador	Data
24/606.583-4	MGN2448314270	01/10/2024

Identificação do(s) Assinante(s)	
CPF	Nome
128.542.417-46	EDUARDA LOPES DO ESPIRITO SANTO



**INSTRUMENTO PARTICULAR DE 31ª ALTERAÇÃO DO CONTRATO SOCIAL DA
KENO LOTERIA DO BRASIL LTDA.**

CNPJ/ME n.º 06.111.334/0001-19

NIRE 31209360831

Pelo presente instrumento particular, **SAGA CONSULTORIA E REPRESENTAÇÕES COMERCIAIS E EMPRESARIAIS S.A.**, sociedade anônima de capital fechado, inscrita no CNPJ sob o n.º 06.985.058/0001-18, cujos atos constitutivos foram arquivados na Junta Comercial do Estado de Minas Gerais – JUCEMG sob o NIRE 31300115844, com sede na Cidade de Belo Horizonte, Estado de Minas Gerais, na Rua Ministro Oliveira Salazar, n.º 891, sala 201, Bairro Santa Mônica, CEP 31.525- 000, neste ato representada de acordo com seu Estatuto Social por sua Diretora Presidente, Sra. Eduarda Lopes do Espírito Santo, brasileira, casada, empresária, inscrita no CPF sob o n.º 128.542.417-46, portadora da carteira de identidade de n.º 23986986-0, expedida pela DETRAN/RJ, domiciliada na cidade de Belo Horizonte, Estado de Minas Gerais, à Rua Juvenal de Melo Senra, número 407, apartamento 801, Bairro Belvedere, CEP 30320-660 (a “SAGA”), única sócia da **KENO LOTERIA DO BRASIL LTDA.**, sociedade empresária limitada, cujos Atos Constitutivos estão arquivados na Junta Comercial do Estado de Minas Gerais sob o NIRE 31209360831, com sede nesta Capital, na Avenida Professor Mário Werneck, n.º 140, sala 301, Bairro Estoril, CEP 30.455.610, (a “Sociedade”), decide alterar o Contrato Social, na forma que segue:

1. CLÁUSULA PRIMEIRA – RENÚNCIA E ELEIÇÃO DE DIRETOR E ADMINISTRADOR DA SOCIEDADE

1.1. O Sr. Philypi Augusto Minghini Rodrigues de Oliveira, brasileiro, convivente em união estável, inscrito no CPF 023.701.089-59, e no R.G. 4.965.783-8, SSP/PR, residente e domiciliado na Rua Aloísio Leoni, número 244, Centro, Lapa/PR, renuncia, em caráter irrevogável e irretratável, ao cargo de Diretor de Operações da Companhia e Administrador da Sociedade.

1.2. A Sócia elege a Sra. Gabrielle Reinoso Ferreira, brasileira, solteira convivente em união estável, advogada inscrita na OAB/RJ 225.449, CPF 155.611.237-85 e R.G. 21251057-2, residente e domiciliada na Av. Claudio Besserman Vianna, 3, bloco 1, apartamento 801, Barra da Tijuca, Rio de Janeiro/RJ, para o cargo de Diretor de Operações da Companhia e Administrador da Sociedade.



Junta Comercial do Estado de Minas Gerais

Certifico o registro sob o nº 12041063 em 15/10/2024 da Empresa KENO LOTERIA DO BRASIL LTDA., Nire 31209360831 e protocolo 246065834 - 07/10/2024. Efeitos do registro: 01/10/2024. Autenticação: 79B386DB64357092A23734346902E248AA42462. Marinely de Paula Bomfim - Secretária-Geral. Para validar este documento, acesse <http://www.jucemg.mg.gov.br> e informe nº do protocolo 24/606.583-4 e o código de segurança dvoN Esta cópia foi autenticada digitalmente e assinada em 15/10/2024 por Marinely de Paula Bomfim - Secretária-Geral.

MARINELY DE PAULA BOMFIM
SECRETÁRIA-GERAL

**INSTRUMENTO PARTICULAR DE 31ª ALTERAÇÃO DO CONTRATO SOCIAL DA
KENO LOTERIA DO BRASIL LTDA.**

CNPJ/ME n.º 06.111.334/0001-19

NIRE 31209360831

1.3. A Sra. Gabrielle Reinoso Ferreira declara, sob as penas da lei, não estar impedida, por lei especial, e nem condenada ou se encontra sob efeitos de condenação, a pena que vede, ainda que temporariamente, o acesso a cargos públicos; ou por crime falimentar de prevaricação, peita ou suborno, concussão, peculato, ou contra a economia popular, contra o sistema financeiro nacional, contra as normas de defesa da concorrência, contra as relações de consumo, a fé pública ou a propriedade.

1.4. Em decorrência da nomeação de novo Diretor, a Sócia delibera pela reforma da Cláusulas 8ª, parágrafo 1º, que passa a vigorar com a seguinte redação:

“CLÁUSULA 8ª [...]

PARÁGRAFO 1º Compõem o quadro de diretores da sociedade, a Sra. Eduarda Lopes do Espírito Santo, brasileira, casada, inscrita no CPF 128.542.417-46, e no RG 23.986.986-0, residente e domiciliada na Rua Juvenal de Melo Senra, nº 407, apartamento 801, Belvedere, Minas Gerais, e a Sra. Gabrielle Reinoso Ferreira, brasileira, solteira convivente em união estável, advogada inscrita na OAB/RJ 225.449, CPF 155.611.237-85 e R.G. 21251057-2, residente e domiciliada na Av. Claudio Besserman Vianna, 3, bloco 1, apartamento 801, Barra da Tijuca, Rio de Janeiro/RJ.

A Sra. Eduarda Lopes do Espírito Santo, será a Diretora Presidente da Companhia e a Sra. Gabrielle Reinoso Ferreira, a Diretora de Operações da companhia, permanecendo os demais cargos da Diretoria Executiva vagos até a posterior deliberação dos Sócios.”

2. CLÁUSULA SEGUNDA – CONSOLIDAÇÃO DO CONTRATO SOCIAL

2.1. Em virtude das alterações ora realizadas, a Sócia decide consolidar as disposições do Contrato Social da Sociedade, que passa a ter a seguinte redação:



Junta Comercial do Estado de Minas Gerais

Certifico o registro sob o nº 12041063 em 15/10/2024 da Empresa KENO LOTERIA DO BRASIL LTDA., Nire 31209360831 e protocolo 246065834 - 07/10/2024. Efeitos do registro: 01/10/2024. Autenticação: 79B386DB64357092A23734346902E248AA42462. Marinely de Paula Bomfim - Secretária-Geral. Para validar este documento, acesse <http://www.jucemg.mg.gov.br> e informe nº do protocolo 24/606.583-4 e o código de segurança dvoN Esta cópia foi autenticada digitalmente e assinada em 15/10/2024 por Marinely de Paula Bomfim - Secretária-Geral.

MARINELY DE PAULA BOMFIM
SECRETÁRIA-GERAL

**INSTRUMENTO PARTICULAR DE 31ª ALTERAÇÃO DO CONTRATO SOCIAL DA
KENO LOTERIA DO BRASIL LTDA.**

CNPJ/ME n.º 06.111.334/0001-19

NIRE 31209360831

**CONSOLIDAÇÃO DO CONTRATO SOCIAL DA
KENO LOTERIA DO BRASIL LTDA.
CONTRATO SOCIAL**

CAPÍTULO I - Denominação, Sede, Tempo de Duração e Objeto Social

CLÁUSULA 1ª A sociedade empresária limitada tem a denominação **KENO LOTERIA DO BRASIL LTDA.** e será regida pelo presente Contrato Social e pela legislação aplicável.

CLÁUSULA 2ª A sociedade tem sede na Avenida Professor Mário Werneck, n.º140, sala 301, Bairro Estoril, CEP 30.455.610, Belo Horizonte, Estado de Minas Gerais.

PARÁGRAFO ÚNICO A sociedade, por resolução dos sócios representando 75% (setenta e cinco por cento) do capital social, poderá abrir, transferir ou encerrar filiais, no Brasil ou no exterior.

CLÁUSULA 3ª O prazo de duração da sociedade é indeterminado, tendo iniciado suas atividades em 05 de janeiro de 2004.

CLÁUSULA 4ª O objeto social da sociedade compreende:

(a) a organização, gerenciamento, operação e supervisão de loterias, bilhetes de loteria, loteria instantânea, apostas, bem como de qualquer forma de jogos de azar, jogos eletrônicos ou jogos de qualquer tipo, desde que devidamente autorizados pelas autoridades competentes e de acordo com a legislação brasileira;

(b) o estudo, o desenvolvimento, o fornecimento, a importação, a instalação, o comércio, a administração e a operação (i) equipamentos (*hardware*) programas de computador (*software*); (ii) sistemas eletrônicos de uso múltiplo; (iii) equipamentos elétricos e/ou eletrônicos de todo e qualquer tipo; e (iv) outros bens ou produtos; e



Junta Comercial do Estado de Minas Gerais

Certifico o registro sob o nº 12041063 em 15/10/2024 da Empresa KENO LOTERIA DO BRASIL LTDA., Nire 31209360831 e protocolo 246065834 - 07/10/2024. Efeitos do registro: 01/10/2024. Autenticação: 79B386DB64357092A23734346902E248AA42462. Marinely de Paula Bomfim - Secretária-Geral. Para validar este documento, acesse <http://www.jucemg.mg.gov.br> e informe nº do protocolo 24/606.583-4 e o código de segurança dvoN Esta cópia foi autenticada digitalmente e assinada em 15/10/2024 por Marinely de Paula Bomfim - Secretária-Geral.

MARINELY DE PAULA BOMFIM
SECRETÁRIA-GERAL

**INSTRUMENTO PARTICULAR DE 31ª ALTERAÇÃO DO CONTRATO SOCIAL DA
KENO LOTERIA DO BRASIL LTDA.**

CNPJ/ME n.º 06.111.334/0001-19

NIRE 31209360831

(c) a prestação de serviços de valor adicionado através de redes de Internet, tais com o pagamento de contas, transferência de dinheiro, processamento de dados e venda de produtos ou serviços.

CAPÍTULO II - Capital Social

CLÁUSULA 5ª O capital social, totalmente subscrito e integralizado em moeda corrente nacional, é de 215.724.290,00 (duzentos e quinze milhões, setecentos e vinte e quatro mil, duzentos e noventa reais), dividido em 21.572.429 (vinte e uma milhões, quinhentas e setenta e duas mil, quatrocentas e vinte e nove) quotas ordinárias, nominativas, do valor nominal de R\$ 10,00 (dez reais) cada, assim distribuídas:

Nome	n.º de Quotas Ordinárias	Valor (R\$)	(%) Capital Social
Saga Consultoria e Representações Comerciais e Empresariais LTDA.	21.572.427	215.724.270,00	99,999 8
Keno Loteria do Brasil Ltda. (Tesouraria)	2	20,00	0,0002
TOTAL	21.572.429	215.724.290, 00	100

PARÁGRAFO ÚNICO A responsabilidade de cada sócio é limitada ao valor de suas quotas; todavia, respondem os sócios solidariamente pela integralização do capital social.

CLÁUSULA 6ª As quotas são indivisíveis em relação à sociedade e cada quota ordinária dá direito a um voto nas deliberações sociais.



Junta Comercial do Estado de Minas Gerais

Certifico o registro sob o nº 12041063 em 15/10/2024 da Empresa KENO LOTERIA DO BRASIL LTDA., Nire 31209360831 e protocolo 246065834 - 07/10/2024. Efeitos do registro: 01/10/2024. Autenticação: 79B386DB64357092A23734346902E248AA42462. Marinely de Paula Bomfim - Secretária-Geral. Para validar este documento, acesse <http://www.jucemg.mg.gov.br> e informe nº do protocolo 24/606.583-4 e o código de segurança dvoN Esta cópia foi autenticada digitalmente e assinada em 15/10/2024 por Marinely de Paula Bomfim - Secretária-Geral.

MARINELY DE PAULA BOMFIM
SECRETÁRIA-GERAL

**INSTRUMENTO PARTICULAR DE 31ª ALTERAÇÃO DO CONTRATO SOCIAL DA
KENO LOTERIA DO BRASIL LTDA.**

CNPJ/ME n.º 06.111.334/0001-19

NIRE 31209360831

CAPÍTULO III – Administração da Sociedade

CLÁUSULA 7ª A sociedade será administrada por até 5 (cinco) Diretores, de acordo com as cláusulas abaixo.

Diretoria

CLÁUSULA 8ª Os Diretores deverão ser eleitos pelos sócios, e deverão permanecer em seu cargo por um período de até 3 (três) anos, exceto se previamente indeferido pelos sócios, sendo permitida a reeleição. Poderão ser indicados até 5 (cinco) Diretores, dentre eles, um designado como Diretor Presidente ("CEO" ou "Diretor Presidente") e um designado como Diretor de Operações ("COO"). Os Diretores são obrigados a cumprir a lei, as disposições do presente Contrato Social e as deliberações tomadas em Reunião de Sócios. Quaisquer atos dos Diretores que não estejam dentro dos limites normais do curso regular dos negócios da sociedade necessitam de prévia deliberação dos sócios.

PARÁGRAFO 1º Compõem o quadro de diretores da sociedade, a Sra. Eduarda Lopes do Espírito Santo, brasileira, casada, inscrita no CPF 128.542.417-46, e no RG 23.986.986-0, residente e domiciliada na Rua Juvenal de Melo Senra, nº 407, apartamento 801, Belvedere, Minas Gerais, e a Sra. Gabrielle Reinoso Ferreira, brasileira, solteira convivente em união estável, advogada inscrita na OAB/RJ 225.449, CPF 155.611.237-85 e R.G. 21251057-2, residente e domiciliada na Av. Claudio Besserman Vianna, 3, bloco 1, apartamento 801, Barra da Tijuca, Rio de Janeiro/RJ.

A Sra. Eduarda Lopes do Espírito Santo, será a Diretora Presidente da Companhia e a Sra. Gabrielle Reinoso Ferreira, a Diretora de Operações da companhia, permanecendo os demais cargos da Diretoria Executiva vagos até a posterior deliberação dos Sócios.

PARÁGRAFO 2º Os Diretores declaram, sob as penas da lei, não estarem impedidos, por lei especial, e nem condenados ou se encontrarem sob efeitos de condenação, a pena que vede, ainda que temporariamente, o acesso a cargos públicos; ou por crime falimentar de prevaricação, peita ou suborno,



Junta Comercial do Estado de Minas Gerais

Certifico o registro sob o nº 12041063 em 15/10/2024 da Empresa KENO LOTERIA DO BRASIL LTDA., Nire 31209360831 e protocolo 246065834 - 07/10/2024. Efeitos do registro: 01/10/2024. Autenticação: 79B386DB64357092A23734346902E248AA42462. Marinely de Paula Bomfim - Secretária-Geral. Para validar este documento, acesse <http://www.jucemg.mg.gov.br> e informe nº do protocolo 24/606.583-4 e o código de segurança dvoN Esta cópia foi autenticada digitalmente e assinada em 15/10/2024 por Marinely de Paula Bomfim - Secretária-Geral.

MARINELY DE PAULA BOMFIM
SECRETÁRIA-GERAL

**INSTRUMENTO PARTICULAR DE 31ª ALTERAÇÃO DO CONTRATO SOCIAL DA
KENO LOTERIA DO BRASIL LTDA.**

CNPJ/ME n.º 06.111.334/0001-19

NIRE 31209360831

concussão, peculato, ou contra a economia popular, contra o sistema financeiro nacional, contra as normas de defesa da concorrência, contra as relações de consumo, a fé pública ou a propriedade.

PARÁGRAFO 3º Os Diretores poderão ser destituídos a qualquer tempo por uma resolução dos sócios.

CLÁUSULA 9ª Observadas as disposições dos parágrafos abaixo e das Cláusulas 8 e 10, a sociedade considerar-se-á obrigada quando representada:

- (a) conjuntamente pela assinatura de dois Diretores;
- (b) individualmente pela assinatura de qualquer Diretor;
- (c) conjuntamente pela assinatura de um Diretor e um Membro Sênior da Gestão;
- (d) individualmente por um procurador, de acordo com os poderes que lhe forem conferidos no respectivo instrumento de mandato, observados os parágrafos desta Cláusula.

PARÁGRAFO 1º As procurações outorgadas pela sociedade deverão ser assinadas: (a) somente pelo Diretor Presidente, para os atos que o Diretor Presidente executa individualmente; e (b) para os atos que requeiram as assinaturas do Diretor Presidente e do COO (b.1) conjuntamente pelo Diretor Presidente e o COO; (b.2) em conjunto pelo CEO ou o COO e um Membro Sênior da Gestão; e (b.2) em conjunto por um Diretor e um procurador, de acordo com a Cláusula 10.

PARÁGRAFO 2º Não obstante o parágrafo 1º acima, as procurações outorgadas para advogados para representação em processos judiciais ou administrativos, podem ser outorgadas por qualquer Diretor e poderão ter prazo de vigência indeterminado, sendo permitido seu substabelecimento.

PARÁGRAFO 3º Exceto as procurações outorgadas para advogados para representação em processos judiciais ou administrativos, mencionadas no parágrafo 2º acima, todas as procurações outorgadas pela sociedade devem ser outorgadas de acordo com o parágrafo 1º acima, com prazo de vigência determinado, sendo vedado seu substabelecimento.



Junta Comercial do Estado de Minas Gerais

Certifico o registro sob o nº 12041063 em 15/10/2024 da Empresa KENO LOTERIA DO BRASIL LTDA., Nire 31209360831 e protocolo 246065834 - 07/10/2024. Efeitos do registro: 01/10/2024. Autenticação: 79B386DB64357092A23734346902E248AA42462. Marinely de Paula Bomfim - Secretária-Geral. Para validar este documento, acesse <http://www.jucemg.mg.gov.br> e informe nº do protocolo 24/606.583-4 e o código de segurança dvoN Esta cópia foi autenticada digitalmente e assinada em 15/10/2024 por Marinely de Paula Bomfim - Secretária-Geral.

MARINELY DE PAULA BOMFIM
SECRETÁRIA-GERAL

**INSTRUMENTO PARTICULAR DE 31ª ALTERAÇÃO DO CONTRATO SOCIAL DA
KENO LOTERIA DO BRASIL LTDA.**

CNPJ/ME n.º 06.111.334/0001-19

NIRE 31209360831

CLÁUSULA 10ª Os Diretores poderão representar a sociedade judicial e extrajudicialmente, isolada ou conjuntamente, e decidir sobre quaisquer assuntos relativos à Administração da Sociedade, à realização do objeto social e à administração dos bens da Sociedade, excetuando-se quaisquer decisões que, por disposição do presente instrumento, sejam de competência exclusiva da Reunião de Sócios.

PARÁGRAFO 1º Os Diretores têm poderes para abrir contas em bancos em nome da Sociedade, para ajuizar ações e receber citações em processos administrativos ou judiciais envolvendo a sociedade, bem como para representar a Sociedade perante órgãos públicos, sejam eles federais, estaduais ou municipais.

PARÁGRAFO 2º O Diretor Presidente e o COO terão o direito de praticar individualmente atos de gestão e obrigações envolvendo valores até o limite de R\$ 200.000,00 (duzentos mil reais). Qualquer outro ato e obrigação envolvendo valores superiores a R\$ 200.000,00 (duzentos mil reais), deverá ser praticado (i) em conjunto pelo Diretor Presidente e o COO ou (ii) em conjunto por um Diretor e um procurador ou (iii) por um Diretor e um Membro Sênior da Gestão, respeitadas as demais disposições deste contrato.

PARÁGRAFO 3º Apenas para o pagamento de bilhetes premiados aos vencedores e pagamentos das faturas enviadas à LEMG (Loteria do Estado de Minas Gerais), o Diretor Presidente e o COO ou o Membro Sênior da Gestão (componentes do chamado Grupo A), em conjunto com um dos membros da equipe de funcionários (componentes do chamado Grupo B), quais sejam, 2 (dois) contabilistas e/ou o controlador de Crédito e Cobrança poderão assinar cheques para pagar os prêmios aos vencedores, respeitadas as regras dispostas no Parágrafo Quarto abaixo.

PARÁGRAFO 4º Os membros do Grupo A poderão, isoladamente, assinar cheques para o pagamento de bilhetes premiados aos vencedores e pagamentos das faturas efetuadas à LEMG (Loteria do Estado de Minas Gerais) que envolvam valores até o limite de R\$ 200.000,00 (duzentos mil reais). Quando os valores ultrapassarem R\$ 200.000,00 (duzentos mil reais),



Junta Comercial do Estado de Minas Gerais

Certifico o registro sob o nº 12041063 em 15/10/2024 da Empresa KENO LOTERIA DO BRASIL LTDA., Nire 31209360831 e protocolo 246065834 - 07/10/2024. Efeitos do registro: 01/10/2024. Autenticação: 79B386DB64357092A23734346902E248AA42462. Marinely de Paula Bomfim - Secretária-Geral. Para validar este documento, acesse <http://www.jucemg.mg.gov.br> e informe nº do protocolo 24/606.583-4 e o código de segurança dvoN Esta cópia foi autenticada digitalmente e assinada em 15/10/2024 por Marinely de Paula Bomfim - Secretária-Geral.

MARINELY DE PAULA BOMFIM
SECRETÁRIA-GERAL

**INSTRUMENTO PARTICULAR DE 31ª ALTERAÇÃO DO CONTRATO SOCIAL DA
KENO LOTERIA DO BRASIL LTDA.**

CNPJ/ME n.º 06.111.334/0001-19

NIRE 31209360831

é imperativo que os referidos cheques contenham 2 (duas) assinaturas, no mínimo, sendo uma obrigatoriamente do Grupo A. Os integrantes do Grupo A poderão assinar em conjunto, inclusive entre si, os documentos referentes ao pagamento de prêmios aos vencedores ou à Loteria do Estado de Minas Gerais. A assinatura de um dos integrantes do Grupo B será obrigatoriamente acompanhada de uma assinatura de um dos integrantes do Grupo A.

PARÁGRAFO 5º Os funcionários signatários autorizados, integrantes do Grupo B, serão responsáveis pela certificação de todos os documentos relacionados à transação/pagamento, os quais deverão ser devidamente conferidos, assinados e anexados à cópia do cheque ou da transferência bancária.

PARÁGRAFO 6º Os Diretores têm poderes para autorizar a conversão de moedas estrangeiras para moeda nacional, derivadas de contratos de câmbio previamente firmados pela sociedade, independentemente do montante total a ser convertido. Estas autorizações serão firmadas sempre por, no mínimo, 1 (um) Diretor, não se aplicando, a este caso específico, as vedações contidas nos parágrafos anteriores.

PARÁGRAFO 7º Os Diretores autorizados a assinarem pela Sociedade, conforme previsto no parágrafo 2º supra, poderão autorizar quaisquer transferências bancárias – desde que o banco remetente e o banco receptor sejam os mesmos, independentemente do valor total, não se aplicando, a este caso específico, as vedações contidas nos parágrafos anteriores. Tais atos serão firmados sempre pela assinatura de dois Diretores Executivos ou o CEO ou o COO e um Membro da Administração Sênior, respeitadas as demais disposições deste contrato.

CLÁUSULA 11 Em operações estranhas aos negócios da sociedade e ao objeto social, é vedado aos Diretores conceder, em nome da sociedade, fianças ou avais ou contrair obrigações de qualquer natureza.

CAPÍTULO IV - Resoluções

CLÁUSULA 12 As deliberações sociais serão tomadas mediante reunião de



Junta Comercial do Estado de Minas Gerais

Certifico o registro sob o nº 12041063 em 15/10/2024 da Empresa KENO LOTERIA DO BRASIL LTDA., Nire 31209360831 e protocolo 246065834 - 07/10/2024. Efeitos do registro: 01/10/2024. Autenticação: 79B386DB64357092A23734346902E248AA42462. Marinely de Paula Bomfim - Secretária-Geral. Para validar este documento, acesse <http://www.jucemg.mg.gov.br> e informe nº do protocolo 24/606.583-4 e o código de segurança dvoN Esta cópia foi autenticada digitalmente e assinada em 15/10/2024 por Marinely de Paula Bomfim - Secretária-Geral.

MARINELY DE PAULA BOMFIM
SECRETÁRIA-GERAL

**INSTRUMENTO PARTICULAR DE 31ª ALTERAÇÃO DO CONTRATO SOCIAL DA
KENO LOTERIA DO BRASIL LTDA.**

CNPJ/ME n.º 06.111.334/0001-19

NIRE 31209360831

sócios, que será convocada sempre que necessário pelo CEO, através de comunicação escrita aos demais, acompanhada de aviso de recebimento, enviada com antecedência mínima de 8 (oito) dias, contendo a data, hora e local para a realização da reunião, bem como a ordem do dia.

CLÁUSULA 13 As formalidades de convocação serão dispensadas na hipótese de todos os sócios comparecerem à reunião ou declararem, por escrito, estarem cientes do local, data, hora e ordem do dia.

CLÁUSULA 14 O sócio poderá ser representado na reunião por outro sócio ou por procurador, mediante outorga de mandato com especificação dos atos autorizados.

CLÁUSULA 15 A cada quota com direito a voto corresponderá um voto nas deliberações da reunião dos sócios.

CLÁUSULA 16 O quórum para a tomada das deliberações, a serem aprovadas pelas quotas com direito a voto proporcionalmente ao capital social, será o da lei competente, exceto para as matérias contidas na cláusula 17 abaixo, cujo quórum de deliberação necessitará de aprovação de, pelo menos, 90% (noventa por cento) das quotas com direito a voto.

CLÁUSULA 17 A Assembleia Geral de Quotistas será competente para deliberar acerca das seguintes matérias, sem prejuízo de outras previstas em lei:

- (a) alteração do Contrato Social;
- (b) transferência da sede da sociedade para o exterior;
- (c) distribuição dos dividendos;
- (d) aumento do capital social, desde que não seja utilizado para o financiamento de infraestrutura tecnológica para a execução do Contrato de Concessão n.º 001/2010, firmado com a Loteria do Estado de Minas Gerais, autarquia com sede na Rua Rio de Janeiro n.º 1.819, Lourdes, Belo Horizonte, Minas Gerais, Brasil, CEP 30.160.042, inscrita no CNPJ sob o n.º 17.255.670/0001- 51;
- (e) fixação da remuneração dos administradores;



Junta Comercial do Estado de Minas Gerais

Certifico o registro sob o nº 12041063 em 15/10/2024 da Empresa KENO LOTERIA DO BRASIL LTDA., Nire 31209360831 e protocolo 246065834 - 07/10/2024. Efeitos do registro: 01/10/2024. Autenticação: 79B386DB64357092A23734346902E248AA42462. Marinely de Paula Bomfim - Secretária-Geral. Para validar este documento, acesse <http://www.jucemg.mg.gov.br> e informe nº do protocolo 24/606.583-4 e o código de segurança dvoN Esta cópia foi autenticada digitalmente e assinada em 15/10/2024 por Marinely de Paula Bomfim - Secretária-Geral.

MARINELY DE PAULA BOMFIM
SECRETÁRIA-GERAL

**INSTRUMENTO PARTICULAR DE 31ª ALTERAÇÃO DO CONTRATO SOCIAL DA
KENO LOTERIA DO BRASIL LTDA.**

CNPJ/ME n.º 06.111.334/0001-19

NIRE 31209360831

- (f) securitização de recebíveis, emissão de debêntures, títulos ou outros valores mobiliários;
- (g) criação de subsidiárias ou a participação em outras sociedades, consórcios ou associações cujas atividades sejam distintas do objeto social da Keno Loteria do Brasil Ltda., e/ou investimentos em novos negócios;
- (h) autorizar qualquer ato visando à aquisição, licença ou transferência de direitos de propriedade industrial ou intelectual;
- (i) aprovação da constituição de garantias reais ou fidejussórias pela Keno Loteria do Brasil Ltda.;
- (j) escolha e destituição de auditores independentes;
- (k) transformação, fusão, incorporação, cisão, dissolução ou liquidação da Sociedade e a cessação de seu estado de liquidação.

CLÁUSULA 18 A reunião dos sócios será dispensada caso todos os sócios decidam, por escrito, sobre a matéria que seria objeto da mesma.

CLÁUSULA 19 Ao sócio que discordar de qualquer resolução que implique em alteração do Contrato Social será facultada a retirada da sociedade, devendo reportar-se aos demais sócios, por escrito, contra-recibo.

CLÁUSULA 20 Os haveres do sócio dissidente serão apurados e pagos na forma prevista no Capítulo VII, tomando-se como data base de apuração o recebimento da notificação de dissidência pelo outro sócio.

CAPÍTULO V. Resolução da sociedade em relação aos sócios

CLÁUSULA 21 Os sócios não poderão ser excluídos da Sociedade por deliberação dos próprios sócios, a não ser que um ou mais sócios pratiquem atos de inegável gravidade, ilegais ou contrários às disposições do presente Contrato Social que possam comprometer a condução dos negócios sociais e/ou a credibilidade da Sociedade, bem como a quebra da "*Affectio Societatis*", pelo que serão excluídos por justa causa, independente de anuência dada por escrito na alteração contratual que os exclua.



Junta Comercial do Estado de Minas Gerais

Certifico o registro sob o nº 12041063 em 15/10/2024 da Empresa KENO LOTERIA DO BRASIL LTDA., Nire 31209360831 e protocolo 246065834 - 07/10/2024. Efeitos do registro: 01/10/2024. Autenticação: 79B386DB64357092A23734346902E248AA42462. Marinely de Paula Bomfim - Secretária-Geral. Para validar este documento, acesse <http://www.jucemg.mg.gov.br> e informe nº do protocolo 24/606.583-4 e o código de segurança dvoN Esta cópia foi autenticada digitalmente e assinada em 15/10/2024 por Marinely de Paula Bomfim - Secretária-Geral.

MARINELY DE PAULA BOMFIM
SECRETÁRIA-GERAL

**INSTRUMENTO PARTICULAR DE 31ª ALTERAÇÃO DO CONTRATO SOCIAL DA
KENO LOTERIA DO BRASIL LTDA.**

CNPJ/ME n.º 06.111.334/0001-19

NIRE 31209360831

CLÁUSULA 22 Constituem justa causa para exclusão dos sócios:

- (a) violação de cláusula contratual e/ou falta de cumprimento dos deveres sociais;
- (b) uso indevido da firma ou denominação social;
- (c) qualquer outro justo motivo que comprometa o negócio ou a credibilidade da sociedade e/ou dos demais sócios, devidamente evidenciado.

CLÁUSULA 23 A exclusão de sócio por justa causa será determinada em reunião especialmente convocada para esse fim, com antecedência mínima de 8 (oito) dias, através de carta registrada ou protocolada, de forma a cientificar o acusado em tempo hábil para permitir seu comparecimento e o exercício do direito de defesa.

CLÁUSULA 24 Aprovada a exclusão de sócio, esta será formalizada mediante alteração de contrato social deliberado na mesma reunião pelos sócios remanescentes.

CLÁUSULA 25 Caso sócios sejam forçados a exercer a prerrogativa prevista na cláusula 21 e excluir outro(s) sócio(s), poderão esses realizar a apuração de haveres nos termos do Capítulo VII, tomando como data base de apuração a data da deliberação da exclusão.

CAPÍTULO VI - Continuação da Sociedade

CLÁUSULA 26 A fusão, cisão, incorporação, extinção, liquidação, falência ou celebração de acordo com credores de qualquer um dos sócios não acarretará a dissolução da sociedade, que continuará com o sócio remanescente e o sucessor do sócio que se retirar.

CAPÍTULO VII – Apuração de Haveres

CLÁUSULA 27 No caso de apuração de haveres decorrente de determinação legal ou sentença judicial, o valor de reembolso das quotas será apurado da



Junta Comercial do Estado de Minas Gerais

Certifico o registro sob o nº 12041063 em 15/10/2024 da Empresa KENO LOTERIA DO BRASIL LTDA., Nire 31209360831 e protocolo 246065834 - 07/10/2024. Efeitos do registro: 01/10/2024. Autenticação: 79B386DB64357092A23734346902E248AA42462. Marinely de Paula Bomfim - Secretária-Geral. Para validar este documento, acesse <http://www.jucemg.mg.gov.br> e informe nº do protocolo 24/606.583-4 e o código de segurança dvoN Esta cópia foi autenticada digitalmente e assinada em 15/10/2024 por Marinely de Paula Bomfim - Secretária-Geral.

MARINELY DE PAULA BOMFIM
SECRETÁRIA GERAL

**INSTRUMENTO PARTICULAR DE 31ª ALTERAÇÃO DO CONTRATO SOCIAL DA
KENO LOTERIA DO BRASIL LTDA.**

CNPJ/ME n.º 06.111.334/0001-19

NIRE 31209360831

seguinte forma:

(a) na data base da apuração, será levantado um balanço da sociedade especialmente para este fim, apurando-se o valor de patrimônio líquido desta e o valor proporcional das quotas a serem reembolsadas ou adquiridas, conforme o caso. Tal balanço deverá ser levantado no prazo máximo de 30 (trinta) dias contados da data do evento; e

(b) os haveres assim apurados serão pagos a quem de direito em 12 (doze) prestações mensais, iguais e sucessivas, acrescidas de correção monetária calculada com base no IGPM-FGV - Índice Geral de Preços publicado pela Fundação Getúlio Vargas, e, na falta desse, com base em outro índice legal que venha a substituí-lo, com a menor periodicidade permitida pela legislação vigente, desde a data do balanço de apuração de haveres até a data de cada pagamento, vencendo-se a primeira prestação 30 (trinta) dias após a data do referido balanço e as demais em igual dia dos meses subsequentes.

CLÁUSULA 28 As quotas reembolsadas poderão ser adquiridas pela própria sociedade, nas condições previstas em lei, ou pelos sócios remanescentes na proporção de sua participação no capital social.

**CAPÍTULO VIII - Exercício Social, Balanço Patrimonial e
Destinação de lucros**

CLÁUSULA 29 O exercício social encerra-se em 31 de dezembro de cada ano, quando serão elaboradas as demonstrações financeiras da sociedade, em conformidade com as disposições legais.

CLÁUSULA 30 O resultado líquido apurado poderá, por deliberação dos sócios representando 75% (setenta e cinco por cento) do capital, ser distribuído aos sócios de forma desproporcional a sua participação societária, sem prejuízo do direito, com relação aos quotistas preferencialistas, à bonificação dos lucros prevista na cláusula sexta, parágrafo único, item "b".

PARÁGRAFO ÚNICO A sociedade poderá levantar balanços extraordinários



Junta Comercial do Estado de Minas Gerais

Certifico o registro sob o nº 12041063 em 15/10/2024 da Empresa KENO LOTERIA DO BRASIL LTDA., Nire 31209360831 e protocolo 246065834 - 07/10/2024. Efeitos do registro: 01/10/2024. Autenticação: 79B386DB64357092A23734346902E248AA42462. Marinely de Paula Bomfim - Secretária-Geral. Para validar este documento, acesse <http://www.jucemg.mg.gov.br> e informe nº do protocolo 24/606.583-4 e o código de segurança dvoN Esta cópia foi autenticada digitalmente e assinada em 15/10/2024 por Marinely de Paula Bomfim - Secretária-Geral.

MARINELY DE PAULA BOMFIM
SECRETÁRIA-GERAL

pág. 14/21

**INSTRUMENTO PARTICULAR DE 31ª ALTERAÇÃO DO CONTRATO SOCIAL DA
KENO LOTERIA DO BRASIL LTDA.**

CNPJ/ME n.º 06.111.334/0001-19

NIRE 31209360831

para fins contábeis ou para distribuição de lucros, que terá a destinação determinada por sócios representando 75% (setenta e cinco por cento) das quotas com direito a voto.

CAPÍTULO IX - Dissolução

CLÁUSULA 31 A sociedade dissolver-se-á nos casos previstos em lei.

CLÁUSULA 32 Em caso de liquidação, sócios titulares de quotas com direito a voto correspondentes a 75% (setenta e cinco por cento) do total das quotas desta espécie emitidas pela Sociedade, nomearão um liquidante a fim de que este proceda na conformidade das leis vigentes.

CAPÍTULO X - Disposições Finais

CLÁUSULA 33 Os casos omissos serão regulados pelas disposições aplicáveis às Sociedades Limitadas constantes do Código Civil e, supletivamente, pela Lei das Sociedades por Ações.

CLÁUSULA 34 Para dirimir eventuais dúvidas ou conflitos oriundos do presente contrato social, fica eleita a Comarca de Belo Horizonte, Estado de Minas Gerais.

E, por estarem assim justas e contratadas, as partes firmam o presente instrumento em única via, assinando por meio de certificado digital.

Belo Horizonte/MG, 1 de outubro de 2024.

Sócia:

SAGA CONSULTORIA E REPRESENTAÇÕES COMERCIAIS E EMPRESARIAIS S.A.

Por sua representante legal, Eduarda Lopes do Espírito Santo – *Assinatura via
certificado digital*



Junta Comercial do Estado de Minas Gerais

Certifico o registro sob o nº 12041063 em 15/10/2024 da Empresa KENO LOTERIA DO BRASIL LTDA., Nire 31209360831 e protocolo 246065834 - 07/10/2024. Efeitos do registro: 01/10/2024. Autenticação: 79B386DB64357092A23734346902E248AA42462. Marinely de Paula Bomfim - Secretária-Geral. Para validar este documento, acesse <http://www.jucemg.mg.gov.br> e informe nº do protocolo 24/606.583-4 e o código de segurança dvoN Esta cópia foi autenticada digitalmente e assinada em 15/10/2024 por Marinely de Paula Bomfim - Secretária-Geral.

MARINELY DE PAULA BOMFIM
SECRETÁRIA-GERAL

pág. 15/21



JUNTA COMERCIAL DO ESTADO DE MINAS GERAIS

Registro Digital

Documento Principal

Identificação do Processo		
Número do Protocolo	Número do Processo Módulo Integrador	Data
24/606.583-4	MGN2448314270	01/10/2024

Identificação do(s) Assinante(s)	
CPF	Nome
128.542.417-46	EDUARDA LOPES DO ESPIRITO SANTO
155.611.237-85	GABRIELLE REINOSO FERREIRA

Junta Comercial do Estado de Minas Gerais



Junta Comercial do Estado de Minas Gerais

Certifico o registro sob o nº 12041063 em 15/10/2024 da Empresa KENO LOTERIA DO BRASIL LTDA., Nire 31209360831 e protocolo 246065834 - 07/10/2024. Efeitos do registro: 01/10/2024. Autenticação: 79B386DB64357092A23734346902E248AA42462. Marinely de Paula Bomfim - Secretária-Geral. Para validar este documento, acesse <http://www.jucemg.mg.gov.br> e informe nº do protocolo 24/606.583-4 e o código de segurança dvoN Esta cópia foi autenticada digitalmente e assinada em 15/10/2024 por Marinely de Paula Bomfim - Secretária-Geral.

MARINELY DE PAULA BOMFIM
SECRETÁRIA-GERAL

DECLARAÇÃO

Eu, Gabrielle Reinoso Ferreira, brasileira, solteira convivente em união estável, advogada inscrita na OAB/RJ sob o nº 225.449, e no CPF sob o nº 155.611.237-85 e R.G. sob o nº 21251057-2, DETRAN/RJ, residente e domiciliada na Av. Claudio Besserman Vianna, nº 3, bloco 1, apartamento 801, Barra da Tijuca, Rio de Janeiro/RJ, CEP: 22775-036, declaro sob as penas da lei, que não estou impedida de exercer a administração da empresa, por lei especial, ou em virtude de condenação criminal, ou por se encontrar sob os efeitos dela, a pena que vede, ainda que temporariamente, o acesso a cargos públicos; ou por crime falimentar, de prevaricação, peita ou suborno, concussão, peculato, ou contra a economia popular, contra o sistema financeiro nacional, contra normas de defesa da concorrência, contra as relações de consumo, fé pública, ou a propriedade, nos termos do art. 1.011, § 1º, do Código Civil, do art. 34, inciso II, Decreto nº 1.800, de 1996, e do item 4.5, seção I, capítulo II Manual de Registro de LTDA, IN DREI nº 81, de 2020.

GABRIELLE REINOSO FERREIRA



Junta Comercial do Estado de Minas Gerais

Certifico o registro sob o nº 12041063 em 15/10/2024 da Empresa KENO LOTERIA DO BRASIL LTDA., Nire 31209360831 e protocolo 246065834 - 07/10/2024. Efeitos do registro: 01/10/2024. Autenticação: 79B386DB64357092A23734346902E248AA42462. Marinely de Paula Bomfim - Secretária-Geral. Para validar este documento, acesse <http://www.jucemg.mg.gov.br> e informe nº do protocolo 24/606.583-4 e o código de segurança dvoN Esta cópia foi autenticada digitalmente e assinada em 15/10/2024 por Marinely de Paula Bomfim - Secretária-Geral.

MARINELY DE PAULA BOMFIM
SECRETÁRIA-GERAL



JUNTA COMERCIAL DO ESTADO DE MINAS GERAIS

Registro Digital

Anexo

Identificação do Processo		
Número do Protocolo	Número do Processo Módulo Integrador	Data
24/606.583-4	MGN2448314270	01/10/2024

Identificação do(s) Assinante(s)	
CPF	Nome
155.611.237-85	GABRIELLE REINOSO FERREIRA



Página 1 de 1



Junta Comercial do Estado de Minas Gerais

Certifico o registro sob o nº 12041063 em 15/10/2024 da Empresa KENO LOTERIA DO BRASIL LTDA., Nire 31209360831 e protocolo 246065834 - 07/10/2024. Efeitos do registro: 01/10/2024. Autenticação: 79B386DB64357092A23734346902E248AA42462. Marinely de Paula Bomfim - Secretária-Geral. Para validar este documento, acesse <http://www.jucemg.mg.gov.br> e informe nº do protocolo 24/606.583-4 e o código de segurança dvoN Esta cópia foi autenticada digitalmente e assinada em 15/10/2024 por Marinely de Paula Bomfim - Secretária-Geral.

MARINELY DE PAULA BOMFIM
SECRETÁRIA-GERAL

pág. 18/21

DECLARAÇÃO DE AUTENTICIDADE

REGISTRO DIGITAL

Eu, GABRIELLE REINOSO FERREIRA, com inscrição ativa no(a) OAB/(RJ) sob o nº 225449, expedida em 18/04/2019, inscrito no CPF nº 155.611.237-85, DECLARO, sob as penas da Lei penal e, sem prejuízo das sanções administrativas e cíveis, que o(s) documento(s) abaixo indicado(s) é/são autêntico(s) e condiz(em) com o(s) original(ais).

Documento(s) apresentado(s):

1. Identidade Gabrielle - 2 página(s)

Belo Horizonte/MG , 10 de outubro de 2024.

Nome do declarante que assina digitalmente: GABRIELLE REINOSO FERREIRA



Junta Comercial do Estado de Minas Gerais

Certifico o registro sob o nº 12041063 em 15/10/2024 da Empresa KENO LOTERIA DO BRASIL LTDA., Nire 31209360831 e protocolo 246065834 - 07/10/2024. Efeitos do registro: 01/10/2024. Autenticação: 79B386DB64357092A23734346902E248AA42462. Marinely de Paula Bomfim - Secretária-Geral. Para validar este documento, acesse <http://www.jucemg.mg.gov.br> e informe nº do protocolo 24/606.583-4 e o código de segurança dvoN Esta cópia foi autenticada digitalmente e assinada em 15/10/2024 por Marinely de Paula Bomfim - Secretária-Geral.

MARINELY DE PAULA BOMFIM
SECRETÁRIA-GERAL



TERMO DE AUTENTICAÇÃO - REGISTRO DIGITAL

Certifico que o ato, assinado digitalmente, da empresa KENO LOTERIA DO BRASIL LTDA., de NIRE 3120936083-1 e protocolado sob o número 24/606.583-4 em 07/10/2024, encontra-se registrado na Junta Comercial sob o número 12041063, em 15/10/2024. O ato foi deferido eletronicamente pelo examinador Roberto Ferreira.

Certifica o registro, a Secretária-Geral, Marinely de Paula Bomfim. Para sua validação, deverá ser acessado o sítio eletrônico do Portal de Serviços / Validar Documentos (<https://portalservicos.jucemg.mg.gov.br/Portal/pages/imagemProcesso/viaUnica.jsf>) e informar o número de protocolo e chave de segurança.

Capa de Processo

Assinante(s)	
CPF	Nome
128.542.417-46	EDUARDA LOPES DO ESPIRITO SANTO

Documento Principal

Assinante(s)	
CPF	Nome
155.611.237-85	GABRIELLE REINOSO FERREIRA
128.542.417-46	EDUARDA LOPES DO ESPIRITO SANTO

Anexo

Assinante(s)	
CPF	Nome
155.611.237-85	GABRIELLE REINOSO FERREIRA

Declaração Documento(s) Anexo(s)

Assinante(s)	
CPF	Nome
155.611.237-85	GABRIELLE REINOSO FERREIRA

Belo Horizonte. terça-feira, 15 de outubro de 2024



Documento assinado eletronicamente por Roberto Ferreira, Servidor(a) Público(a), em 15/10/2024, às 12:22 conforme horário oficial de Brasília.



A autenticidade desse documento pode ser conferida no [portal de serviços da jucemg](http://www.jucemg.mg.gov.br) informando o número do protocolo 24/606.583-4.





JUNTA COMERCIAL DO ESTADO DE MINAS GERAIS

Registro Digital

o ato foi deferido pelo decisor singular/turma e cancelado mediante certificado digital pelo(a) Secretário(a)-Geral:

Identificação do(s) Assinante(s)

Nome

MARINELY DE PAULA BOMFIM



Belo Horizonte. terça-feira, 15 de outubro de 2024



Junta Comercial do Estado de Minas Gerais

Certifico o registro sob o nº 12041063 em 15/10/2024 da Empresa KENO LOTERIA DO BRASIL LTDA., Nire 31209360831 e protocolo 246065834 - 07/10/2024. Efeitos do registro: 01/10/2024. Autenticação: 79B386DB64357092A23734346902E248AA42462. Marinely de Paula Bomfim - Secretária-Geral. Para validar este documento, acesse <http://www.jucemg.mg.gov.br> e informe nº do protocolo 24/606.583-4 e o código de segurança dvoN Esta cópia foi autenticada digitalmente e assinada em 15/10/2024 por Marinely de Paula Bomfim - Secretária-Geral.

MARINELY DE PAULA BOMFIM
SECRETÁRIA-GERAL

pág. 21/21



REPÚBLICA FEDERATIVA DO BRASIL

CADASTRO NACIONAL DA PESSOA JURÍDICA

<div>NÚMERO DE INSCRIÇÃO 06.111.334/0001-19 MATRIZ</div>	<div>COMPROVANTE DE INSCRIÇÃO E DE SITUAÇÃO CADASTRAL</div>	<div>DATA DE ABERTURA 10/02/2004</div>
<div>NOME EMPRESARIAL KENO LOTERIA DO BRASIL LTDA.</div>		
<div>TÍTULO DO ESTABELECIMENTO (NOME DE FANTASIA) *****</div>		<div>PORTE DEMAIS</div>
<div>CÓDIGO E DESCRIÇÃO DA ATIVIDADE ECONÔMICA PRINCIPAL 63.11-9-00 - Tratamento de dados, provedores de serviços de aplicação e serviços de hospedagem na internet</div>		
<div>CÓDIGO E DESCRIÇÃO DAS ATIVIDADES ECONÔMICAS SECUNDÁRIAS Não informada</div>		
<div>CÓDIGO E DESCRIÇÃO DA NATUREZA JURÍDICA 206-2 - Sociedade Empresária Limitada</div>		
<div>LOGRADOURO AV PROFESSOR MARIO WERNECK</div>	<div>NÚMERO 140</div>	<div>COMPLEMENTO SALA 301</div>
<div>CEP 30.455-610</div>	<div>BAIRRO/DISTRITO ESTORIL</div>	<div>MUNICÍPIO BELO HORIZONTE</div>
<div>UF MG</div>		
<div>ENDEREÇO ELETRÔNICO FINANCEIRO@INTRALOT.COM.BR</div>		<div>TELEFONE (31) 3546-0005</div>
<div>ENTE FEDERATIVO RESPONSÁVEL (EFR) *****</div>		
<div>SITUAÇÃO CADASTRAL ATIVA</div>	<div>DATA DA SITUAÇÃO CADASTRAL 23/10/2004</div>	
<div>MOTIVO DE SITUAÇÃO CADASTRAL</div>		
<div>SITUAÇÃO ESPECIAL *****</div>	<div>DATA DA SITUAÇÃO ESPECIAL *****</div>	

Aprovado pela Instrução Normativa RFB nº 2.119, de 06 de dezembro de 2022.

Emitido no dia 18/12/2024 às 10:19:38 (data e hora de Brasília).

Página: 1/1



MINISTÉRIO DA FAZENDA
Secretaria da Receita Federal do Brasil
Procuradoria-Geral da Fazenda Nacional

**CERTIDÃO NEGATIVA DE DÉBITOS RELATIVOS AOS TRIBUTOS FEDERAIS E À DÍVIDA
ATIVA DA UNIÃO**

Nome: KENO LOTERIA DO BRASIL LTDA.
CNPJ: 06.111.334/0001-19

Ressalvado o direito de a Fazenda Nacional cobrar e inscrever quaisquer dívidas de responsabilidade do sujeito passivo acima identificado que vierem a ser apuradas, é certificado que não constam pendências em seu nome, relativas a créditos tributários administrados pela Secretaria da Receita Federal do Brasil (RFB) e a inscrições em Dívida Ativa da União (DAU) junto à Procuradoria-Geral da Fazenda Nacional (PGFN).

Esta certidão é válida para o estabelecimento matriz e suas filiais e, no caso de ente federativo, para todos os órgãos e fundos públicos da administração direta a ele vinculados. Refere-se à situação do sujeito passivo no âmbito da RFB e da PGFN e abrange inclusive as contribuições sociais previstas nas alíneas 'a' a 'd' do parágrafo único do art. 11 da Lei nº 8.212, de 24 de julho de 1991.

A aceitação desta certidão está condicionada à verificação de sua autenticidade na Internet, nos endereços <<http://rfb.gov.br>> ou <<http://www.pgfn.gov.br>>.

Certidão emitida gratuitamente com base na Portaria Conjunta RFB/PGFN nº 1.751, de 2/10/2014.
Emitida às 11:01:07 do dia 12/11/2024 <hora e data de Brasília>.

Válida até 11/05/2025.

Código de controle da certidão: **5AF9.2725.41C7.3E7C**

Qualquer rasura ou emenda invalidará este documento.

[Voltar](#)[Imprimir](#)

Certificado de Regularidade do FGTS - CRF

Inscrição: 06.111.334/0001-19
Razão Social: INTRALOT DO BRASIL COM EQUIP E PROG DE COMPUTADOR LTDA
Endereço: AV DO CONTORNO 6500 ANDAR 7 SALA 701 / LOURDES / BELO HORIZONTE / MG / 30110-044

A Caixa Econômica Federal, no uso da atribuição que lhe confere o Art. 7, da Lei 8.036, de 11 de maio de 1990, certifica que, nesta data, a empresa acima identificada encontra-se em situação regular perante o Fundo de Garantia do Tempo de Serviço - FGTS.

O presente Certificado não servirá de prova contra cobrança de quaisquer débitos referentes a contribuições e/ou encargos devidos, decorrentes das obrigações com o FGTS.

Validade: 11/12/2024 a 09/01/2025

Certificação Número: 2024121101311254503208

Informação obtida em 18/12/2024 10:23:10

A utilização deste Certificado para os fins previstos em Lei esta condicionada a verificação de autenticidade no site da Caixa:
www.caixa.gov.br

INSCRIÇÃO MUNICIPAL 0.433.732/001-5		CNPJ / CPF 06.111.334/0001-19	DATA DE INÍCIO 16/11/2011	DATA EMISSÃO 12/11/2024
NOME OU RAZÃO SOCIAL KENO LOTERIA DO BRASIL LTDA.				
TÍTULO DO ESTABELECIMENTO (NOME FANTASIA)				
NATUREZA JURÍDICA SOCIEDADE EMPRESÁRIA LIMITADA				
ÁREA UTILIZADA 500	REGIONAL OESTE		PORTE DA EMPRESA DEMAIS	
LOGRADOURO AVENIDA PROFESSOR MARIO WERNECK		NÚMERO 140	COMPLEMENTO SALA 301	
BAIRRO / DISTRITO ESTORIL	CEP 30455-610	MUNICÍPIO BELO HORIZONTE		UF MG
CPF DO RESPONSÁVEL 128.542.417-46	NOME DO RESPONSÁVEL EDUARDA LOPES DO ESPIRITO SANTO			
CÓDIGO E DESCRIÇÃO DA CNAE - CLASSIFICAÇÃO NACIONAL DE ATIVIDADES ECONÔMICAS PRINCIPAL 631190000 TRATAMENTO DE DADOS, PROVEDORES DE SERVIÇO DE APLICAÇÃO E SERVIÇOS DE HOSPEDAGEM NA INTERNET				

CÓDIGO E DESCRIÇÃO DA CNAE - CLASSIFICAÇÃO NACIONAL DE ATIVIDADES ECONÔMICAS SECUNDÁRIAS



Este documento não implica no reconhecimento da regularidade do contribuinte, com relação a concessão ou não do Alvará de Localização e Funcionamento.

Não faz prova de regularidade fiscal, que por sua vez deve ser feita mediante exibição da Certidão Negativa de Débitos - CND.

Este documento somente fará prova de inscrição no Cadastro Municipal de Contribuinte de Tributos Mobiliários-CMC, quando acompanhado do respectivo

Ato Constitutivo ou de Alteração registrado no órgão competente no caso de Pessoa Jurídica e, no caso de Pessoa Física com apresentação de identidade,

CPF ou Carteira de Órgão de Classe.

- Ocorrendo encerramento de atividade, mudança de endereço ou qualquer outra alteração de dados constantes do Cadastro Mobiliário de Contribuintes, deverá o contribuinte promover a competente baixa ou atualização no prazo máximo de 30 (trinta) dias após ocorrido o fato, conforme Decreto Municipal 17.175/2019, sob pena de ser autuado, conforme prevê a letra B do inciso I, art. 7º da Lei 7.378/97;

- Os procedimentos para efetuar a baixa ou atualização dos dados cadastrais, será através da Redesim, e as Informações estão disponíveis através do site www.redesim.gov.br.

- As informações sobre serviços, procedimentos, emissão da FIC - Ficha de Inscrição Cadastral e emissão de formulários do Cadastro Mobiliário de Contribuintes, estão disponíveis através do site <https://prefeitura.pbh.gov.br/servicos>.



SECRETARIA DE ESTADO DE FAZENDA DE MINAS GERAIS

CERTIDÃO DE DÉBITOS TRIBUTÁRIOS

Negativa

CERTIDÃO EMITIDA EM:
12/11/2024

CERTIDÃO VALIDA ATÉ:
10/02/2025

NOME/NOME EMPRESARIAL: KENO LOTERIA DO BRASIL LTDA.

INSCRIÇÃO ESTADUAL: 001900522.00-31

CNPJ/CPF: 06.111.334/0001-19

SITUAÇÃO: Ativo

LOGRADOURO: AVENIDA PROFESSOR MARIO WERNECK

NÚMERO: 140

COMPLEMENTO: SALA 301,

BAIRRO: ESTORIL

CEP: 30455610

DISTRITO/POVOADO:

MUNICÍPIO: BELO HORIZONTE

UF: MG

Ressalvado o direito de a Fazenda Pública Estadual cobrar e inscrever quaisquer dívidas de responsabilidade do sujeito passivo acima identificado que vierem a ser apuradas, é certificado que:

1. Não constam débitos relativos a tributos administrados pela Fazenda Pública Estadual e/ou Advocacia Geral do Estado;

2. No caso de utilização para lavratura de escritura pública ou registro de formal de partilha, de carta de adjudicação expedida em autos de inventário ou de arrolamento, de sentença em ação de separação judicial, divórcio, ou de partilha de bens na união estável e de escritura pública de doação de bens imóveis, esta certidão somente terá validade se acompanhada da Certidão de Pagamento / Desoneração do ITCD, prevista no artigo 39 do Decreto 43.981/2005.

Certidão válida para todos os estabelecimentos da empresa, alcançando débitos tributários do sujeito passivo em Fase Administrativa ou inscritos em Dívida Ativa.

IDENTIFICAÇÃO

NÚMERO DO PTA

DESCRIÇÃO

A autenticidade desta certidão deverá ser confirmada no sítio da Secretaria de Estado de Fazenda de Minas Gerais em www.fazenda.mg.gov.br => certidão de débitos tributários => certificar documentos

CÓDIGO DE CONTROLE DE CERTIDÃO:2024000819152898



Prefeitura de Belo Horizonte
Secretaria Municipal de Fazenda
Subsecretaria da Receita Municipal

**DOCUMENTO AUXILIAR DA
CERTIDÃO DE QUITAÇÃO PLENA PESSOA JURÍDICA**

REGISTROS DE ACESSO

Código de Controle: **ABKJNMMKNK**

Documento/Certidão nº **29.333.369** Exercício: **2024**

Emissão em: **12/12/2024**

Requerimento em: **08:17:43**

Validade: **11/01/2025**

Nome: **KENO LOTERIA DO BRASIL LTDA.**

CNPJ: **06.111.334.0001.19**

Ressalvando a Prefeitura Municipal de Belo Horizonte o direito de cobrar débitos posteriormente apurados, a Diretoria de Arrecadação, Cobrança e Dívida Ativa da Secretaria Municipal de Fazenda, no uso de suas atribuições legais, certifica que o Contribuinte acima encontra-se regular com a Fazenda Pública Municipal, em relação aos Tributos, Multas e Precos inscritos ou não em dívida ativa.

Nos termos do Decreto 15.927/2015 este documento auxiliar é a representação gráfica da certidão de débitos e situação fiscal, não substituindo a certidão, que será obtida no Portal da PBH, por meio da autenticação dos registros de acesso deste documento.



PODER JUDICIÁRIO
JUSTIÇA DO TRABALHO

CERTIDÃO NEGATIVA DE DÉBITOS TRABALHISTAS

Nome: KENO LOTERIA DO BRASIL LTDA. (MATRIZ E FILIAIS)

CNPJ: 06.111.334/0001-19

Certidão nº: 78328791/2024

Expedição: 12/11/2024, às 11:03:34

Validade: 11/05/2025 - 180 (cento e oitenta) dias, contados da data de sua expedição.

Certifica-se que **KENO LOTERIA DO BRASIL LTDA. (MATRIZ E FILIAIS)**, inscrito(a) no CNPJ sob o nº **06.111.334/0001-19**, **NÃO CONSTA** como inadimplente no Banco Nacional de Devedores Trabalhistas.

Certidão emitida com base nos arts. 642-A e 883-A da Consolidação das Leis do Trabalho, acrescentados pelas Leis ns.º 12.440/2011 e 13.467/2017, e no Ato 01/2022 da CGJT, de 21 de janeiro de 2022. Os dados constantes desta Certidão são de responsabilidade dos Tribunais do Trabalho.

No caso de pessoa jurídica, a Certidão atesta a empresa em relação a todos os seus estabelecimentos, agências ou filiais.

A aceitação desta certidão condiciona-se à verificação de sua autenticidade no portal do Tribunal Superior do Trabalho na Internet (<http://www.tst.jus.br>).

Certidão emitida gratuitamente.

INFORMAÇÃO IMPORTANTE

Do Banco Nacional de Devedores Trabalhistas constam os dados necessários à identificação das pessoas naturais e jurídicas inadimplentes perante a Justiça do Trabalho quanto às obrigações estabelecidas em sentença condenatória transitada em julgado ou em acordos judiciais trabalhistas, inclusive no concernente aos recolhimentos previdenciários, a honorários, a custas, a emolumentos ou a recolhimentos determinados em lei; ou decorrentes de execução de acordos firmados perante o Ministério Público do Trabalho, Comissão de Conciliação Prévia ou demais títulos que, por disposição legal, contiver força executiva.



Tribunal de Justiça do Estado de Minas Gerais

BELO HORIZONTE

CERTIDÃO CÍVEL DE FALÊNCIA E CONCORDATA NEGATIVA

CERTIFICO que, revendo os registros de distribuição de ação de NATUREZA CÍVEL nesta comarca, até a presente data, nas ações específicas de Concordata Preventiva / Suspensiva, Falência de Empresários, Sociedades Empresariais, Microempresas e Empresas de Pequeno Porte, Recuperação Extrajudicial, Recuperação Judicial, NADA CONSTA em tramitação contra:

Nome: KENO LOTERIA DO BRASIL LTDA
CNPJ: 06.111.334/0001-19

Observações:

- a) Certidão expedida gratuitamente através da internet, nos termos do caput do art. 8º da Resolução 121/2010 do Conselho Nacional de Justiça;
- b) a informação do número do CPF/CNPJ é de responsabilidade do solicitante da certidão, sendo pesquisados o nome e o CPF/CNPJ exatamente como digitados;
- c) ao destinatário cabe conferir o nome e a titularidade do número do CPF/CNPJ informado, podendo confirmar a autenticidade da Certidão no portal do Tribunal de Justiça do Estado de Minas Gerais (<http://www.tjmg.jus.br>), pelo prazo de 3 (três) meses após a sua expedição;
- d) esta Certidão inclui os processos físicos e eletrônicos, onde houver sido implantado o Processo Judicial Eletrônico - PJe, o Sistema CNJ (Ex-Projudi) e o SEEU - Sistema Eletrônico de Execução Unificada, tendo a mesma validade da certidão emitida diretamente no Fórum e abrange os processos da Justiça Comum, do Juizado Especial e da Turma Recursal apenas da comarca pesquisada, com exceção do SEEU, cujo sistema unificado abrange todas as comarcas do Estado;
- e) A presente certidão não faz referência a período de anos, uma vez que somente se refere à existência de feitos judiciais em andamento (processos ativos) contra o nome pesquisado, conforme Provimento 355/2018 da Corregedoria Geral de Justiça.

A presente certidão NÃO EXCLUI a possibilidade da existência de outras ações de natureza diversa daquelas aqui mencionadas.

Certidão solicitada em 18 de Dezembro de 2024 às 10:26

BELO HORIZONTE, 18 de Dezembro de 2024 às 10:26

Código de Autenticação: 2412-1810-2652-0308-8537

Para validar esta certidão, acesse o sítio do TJMG (www.tjmg.jus.br) em Certidão Judicial/AUTENTICIDADE DA CERTIDÃO /AUTENTICAÇÃO 2 informando o código.

ATENÇÃO: Documento composto de 1 folha(s). Documento emitido por processamento eletrônico. Qualquer emenda ou rasura gera sua invalidade e será considerada como indício de possível adulteração ou tentativa de fraude.

BALANÇO PATRIMONIAL



Entidade: INTRALOT DO BRASIL COM DE EQUIP E PROG DE COMPUTADOR LTDA

Período da Escrituração: 01/01/2022 a 31/01/2022 CNPJ: 06.111.334/0001-19

Número de Ordem do Livro: 21

Período Selecionado: 01 de Janeiro de 2022 a 31 de Janeiro de 2022

Descrição	Nota	Saldo Inicial	Saldo Final
ATIVO		R\$ 20.970.946,49	R\$ 17.139.488,47
CIRCULANTE		R\$ 10.490.334,84	R\$ 6.846.347,58
CAIXA E EQUIVALENTES DE CAIXA		R\$ 1.212.671,12	R\$ 517.731,32
ESTOQUE		R\$ 192.725,27	R\$ 181.445,73
CONTAS A RECEBER		R\$ 775.935,59	R\$ 1.649.065,93
ADIANTAMENTOS		R\$ 1.244.227,51	R\$ 1.985.313,46
DESPESAS A APROPRIAR		R\$ 296.419,53	R\$ 283.878,10
TRIBUTOS E CONTRIBUICOES A RECUPERAR		R\$ 62.479,63	R\$ 65.519,16
CONTAS DE CONTRATO LEMG		R\$ 6.705.876,19	R\$ 2.163.393,88
ATIVO NAO CIRCULANTE		R\$ 10.480.611,65	R\$ 10.293.140,89
BANCOS		R\$ 408.731,95	R\$ 390.154,80
MUTUO CONTA CORRENTE		R\$ 2.838.340,84	R\$ 2.838.340,84
TANGIVEL		R\$ 6.781.464,63	R\$ 6.673.431,51
INTANGIVEL		R\$ 452.074,23	R\$ 391.213,74
PASSIVO		R\$ 20.970.946,49	R\$ 17.139.488,47
PASSIVO CIRCULANTE		R\$ 5.128.417,22	R\$ 4.318.745,46
FORNECEDORES		R\$ 1.276.141,63	R\$ 1.228.834,92
OBRIGACOES SOCIAIS E TRABALHISTAS		R\$ 318.608,12	R\$ 306.634,98
OBRIGACOES FISCAIS E TRIBUTARIAS		R\$ 560.635,83	R\$ 500.731,82
EMPRESTIMOS		R\$ 322.522,03	R\$ 325.180,47
OUTROS PASSIVOS		R\$ 670.249,50	R\$ 625.589,32
ARRENDIMENTO LEASING OPERACIONAL CP		R\$ 16.618,61	R\$ 16.618,61
CONTAS DE REPASSE		R\$ 1.517.386,56	R\$ 810.791,64
PROVISAO FERIAS E 13 SALARIO		R\$ 408.285,11	R\$ 456.615,12
OUTRAS PROVISOES		R\$ 37.969,83	R\$ 47.748,58
PASSIVO NAO CIRCULANTE		R\$ 584.282,87	R\$ 554.967,85
OBRIGACOES TRIBUTARIAS		R\$ 16.225,65	R\$ 15.249,50
EMPRESTIMOS BANCARIOS		R\$ 547.430,60	R\$ 519.091,73
ARRENDAMENTO LEASING OP LP		R\$ 20.626,62	R\$ 20.626,62
CAPITAL REALIZADO		R\$ 223.562.630,00	R\$ 223.562.630,00
(-) PREJUIZOS ACUMULADOS		R\$ (208.304.383,60)	R\$ (211.296.854,84)

BALANÇO PATRIMONIAL



Entidade: INTRALOT DO BRASIL COMERCIO DE EQUIPAMENTOS E PROGRAMAS DE COMPUTADOR LTDA

Período da Escrituração: 01/02/2022 a 31/12/2022 CNPJ: 06.111.334/0001-19

Número de Ordem do Livro: 22

Período Selecionado: 01 de Fevereiro de 2022 a 31 de Dezembro de 2022

Descrição	Nota	Saldo Inicial	Saldo Final
ATIVO		R\$ 17.139.488,47	R\$ 18.263.253,36
ATIVO CIRCULANTE		R\$ 6.846.347,58	R\$ 11.590.023,70
CAIXAS E EQUIVALENTES DE CAIXA		R\$ 517.731,32	R\$ 710.875,03
CAIXA		R\$ 5.451,45	R\$ 3.425,83
MOEDA ESTRANGEIRA EM TESOURARIA		R\$ 0,00	R\$ 0,00
BANCOS CONTA MOVIMENTO		R\$ 22.819,43	R\$ 213.599,16
BANCO DIGITAL STARKBANK		R\$ 0,00	R\$ 0,00
APLICACOES FINANCEIRAS		R\$ 489.460,44	R\$ 493.850,04
ESTOQUES		R\$ 181.445,73	R\$ 441.004,94
BOBINAS E VOLANTES		R\$ 181.445,73	R\$ 441.004,94
CONTAS A RECEBER		R\$ 1.649.065,93	R\$ 1.592.504,23
PONTOS DE VENDAS TERCEIRIZADOS		R\$ 2.317.762,80	R\$ 2.495.181,77
(-) PROV. CRED. LIQUID. DUVIDOSA		R\$ (668.696,87)	R\$ (902.677,54)
ADIANTAMENTOS		R\$ 1.985.313,46	R\$ 3.003.175,58
ADIANTAMENTOS A FORNECEDORES		R\$ 1.770.254,89	R\$ 2.398.915,34
ADIANTAMENTOS A FUNCIONARIOS		R\$ 11.843,37	R\$ 5.887,62
ADIANTAMENTO A REPRESENTANTES		R\$ 14.785,98	R\$ 2.570,27
ADIANTAMENTOS A SOCIOS		R\$ 0,00	R\$ 481.734,32
OUTROS CREDITOS E ADIANTAMENTOS		R\$ 188.429,22	R\$ 114.068,03
DESPESAS ANTECIPADAS CP		R\$ 283.878,10	R\$ 381.241,45
DESPESAS ANTECIPADAS		R\$ 283.878,10	R\$ 381.241,45
TRIBUTOS E CONTRIBUICOES A RECUPERAR		R\$ 65.519,16	R\$ 99.214,63
TRIBUTOS FEDERAIS A RECUPERAR		R\$ 63.674,20	R\$ 97.369,67
TRIBUTOS ESTADUAIS A RECUPERAR		R\$ 0,00	R\$ 0,00
TRIBUTOS MUNICIPAIS A RECUPERAR		R\$ 1.277,44	R\$ 1.277,44
CONTRIBUICAO PREVIDENCIARIA A RECUPERAR		R\$ 567,52	R\$ 567,52
CONTA DE CONTRATO LEMG		R\$ 2.163.393,88	R\$ 5.362.007,84
CONTA DE CONTRATO LEMG		R\$ 2.163.393,88	R\$ 5.362.007,84
CONTAS A RECEBER		R\$ 0,00	R\$ 0,00
CONTAS A RECEBER DO GRUPO		R\$ 0,00	R\$ 0,00
ATIVO NAO CIRCULANTE		R\$ 10.293.140,89	R\$ 6.673.229,66
ATIVO REALIZAVEL A LONGO PRAZO		R\$ 3.228.495,64	R\$ 278.098,43
APLICAÇÕES FINANCEIRAS RLP		R\$ 390.154,80	R\$ 267.898,43

BALANÇO PATRIMONIAL

Entidade:	INTRALOT DO BRASIL COMERCIO DE EQUIPAMENTOS E PROGRAMAS DE COMPUTADOR LTDA		
Período da Escrituração:	01/02/2022 a 31/12/2022	CNPJ:	06.111.334/0001-19
Número de Ordem do Livro:	22		
Período Selecionado:	01 de Fevereiro de 2022 a 31 de Dezembro de 2022		

Descrição	Nota	Saldo Inicial	Saldo Final
CLIENTES		R\$ 0,00	R\$ 0,00
MÚTUO		R\$ 2.838.340,84	R\$ 0,00
DESPESAS ANTECIPADAS RLP		R\$ 0,00	R\$ 0,00
DEPOSITOS JUDICIAIS		R\$ 0,00	R\$ 10.200,00
INVESTIMENTO		R\$ 0,00	R\$ 0,00
PARTICIPACOES SOCIETARIAS		R\$ 1.860.000,00	R\$ 1.860.000,00
(-) EQUIVALENCIA PATRIMONIAL		R\$ (1.860.000,00)	R\$ (1.860.000,00)
IMOBILIZADO		R\$ 6.673.431,51	R\$ 6.040.862,75
TJ-10		R\$ 1.032.916,99	R\$ 1.032.916,99
MICROLOT		R\$ 7.691.310,29	R\$ 7.766.629,98
SCANNER		R\$ 3.641.551,12	R\$ 3.641.426,12
DISPLAY		R\$ 1.267.090,18	R\$ 1.267.090,18
TRANSMISSAO		R\$ 655.371,61	R\$ 670.204,20
MODEM NHS		R\$ 397.473,00	R\$ 397.473,00
MODEM GPRS		R\$ 155.417,12	R\$ 188.258,86
NOBREAKS		R\$ 320.759,71	R\$ 320.759,71
TELEVISORES		R\$ 2.894.318,30	R\$ 2.796.220,50
OUTROS EQUIPAMENTOS		R\$ 61.702,99	R\$ 61.702,99
CUSTO DE INSTALACAO DE EQUIPAMENTOS		R\$ 3.513.884,75	R\$ 3.513.884,75
MAQUINAS E EQUIPAMENTOS INTERNOS		R\$ 1.075.123,46	R\$ 1.010.886,23
COMPUTADORES E PERIFERICOS		R\$ 2.573.864,43	R\$ 2.786.437,34
MOVEIS E UTENSILIOS		R\$ 847.311,69	R\$ 902.368,36
VEICULOS		R\$ 0,00	R\$ 0,00
BENFEITORIAS EM IMOVEIS DE TERCEIROS		R\$ 1.364.448,73	R\$ 1.880.641,07
IMOBILIZACAO EM ANDAMENTO		R\$ 0,00	R\$ 86.298,54
(-) DEPRECIACAO		R\$ (20.819.112,86)	R\$ (22.282.336,07)
INTANGIVEL		R\$ 391.213,74	R\$ 354.268,48
OUTROS INTANGIVEIS		R\$ 8.326.704,38	R\$ 0,00
SOFTWARES		R\$ 3.239.083,12	R\$ 3.479.563,20
ARRENDAMENTOS		R\$ 1.196.968,01	R\$ (17.037,42)
(-) AMORTIZACAO		R\$ (11.194.781,57)	R\$ (3.108.257,30)
(-) AMORTIZACAO ARRENDAMENTO		R\$ (1.176.760,20)	R\$ 0,00
PASSIVO		R\$ 17.139.488,47	R\$ 18.263.253,36

BALANÇO PATRIMONIAL

Entidade:	INTRALOT DO BRASIL COMERCIO DE EQUIPAMENTOS E PROGRAMAS DE COMPUTADOR LTDA		
Período da Escrituração:	01/02/2022 a 31/12/2022	CNPJ:	06.111.334/0001-19
Número de Ordem do Livro:	22		
Período Selecionado:	01 de Fevereiro de 2022 a 31 de Dezembro de 2022		

Descrição	Nota	Saldo Inicial	Saldo Final
PASSIVO CIRCULANTE		R\$ 4.318.745,46	R\$ 13.587.111,76
FORNECEDORES		R\$ 1.228.834,92	R\$ 1.513.475,07
FORNECEDORES		R\$ 1.228.834,92	R\$ 1.513.475,07
OBRIGACOES TRABALHISTAS		R\$ 152.865,34	R\$ 200.691,88
OBRIGACOES TRABALHISTAS		R\$ 152.865,34	R\$ 200.691,88
OBRIGACOES SOCIAIS		R\$ 153.769,64	R\$ 312.803,63
OBRIGACOES SOCIAIS		R\$ 153.769,64	R\$ 312.803,63
OBRIGACOES TRIBUTARIAS		R\$ 500.731,82	R\$ 346.454,09
OBRIGACOES FEDERAIS		R\$ 305.068,87	R\$ 280.047,05
OBRIGACOES ESTADUAIS		R\$ 949,37	R\$ 5.081,86
OBRIGACOES MUNICIPAIS		R\$ 194.713,58	R\$ 61.325,18
EMPRESTIMOS E FINANCIAMENTOS CP		R\$ 325.180,47	R\$ 869.354,45
EMPRESTIMOS BANCARIOS		R\$ 325.180,47	R\$ 869.354,45
(-) EMPRESTIMOS DE SOCIOS		R\$ (0,00)	R\$ (0,00)
(-) FINANCIAMENTOS BANCARIOS		R\$ (0,00)	R\$ (0,00)
(-) FINANCIAMENTOS NACIONAIS		R\$ (0,00)	R\$ (0,00)
(-) EMPRESTIMOS DE PESSOAS FISICAS		R\$ (0,00)	R\$ (0,00)
(-) EMPRESTIMOS GRUPO		R\$ (0,00)	R\$ (0,00)
OUTRAS OBRIGACOES		R\$ 646.806,75	R\$ 3.651.668,46
ADIANTAMENTOS DE CLIENTES		R\$ 625.589,32	R\$ 1.121.364,10
CONTAS A PAGAR		R\$ 8.336,95	R\$ 13.109,92
(-) CHEQUES A COMPENSAR		R\$ (0,00)	R\$ (0,00)
JUROS S/ CAPITAL PROPRIO		R\$ 12.880,48	R\$ (0,00)
(-) JUROS SOBRE CAPITAL PROPRIO		R\$ (0,00)	R\$ (0,00)
(-) OUTRAS CONTAS A PAGAR		R\$ (0,00)	R\$ 2.517.194,44
CONTAS DE CONTRATO		R\$ 810.791,64	R\$ 6.289.049,03
CONTAS DE CONTRATO LEMG		R\$ 810.791,64	R\$ 6.299.049,03
(-) CONTAS DE CONTRATO LEMG NEOGAMES		R\$ (0,00)	R\$ (10.000,00)
PROVISÕES		R\$ 483.146,27	R\$ 403.615,15
PROV. FERIAS E 13º SALARIO		R\$ 456.615,12	R\$ 388.777,07
(-) CONTINGENCIAS		R\$ (0,00)	R\$ (0,00)
PROVISÕES A PAGAR		R\$ 26.531,15	R\$ 14.838,08
ARRENDAMENTO CP		R\$ 16.618,61	R\$ (0,00)

BALANÇO PATRIMONIAL

Entidade:	INTRALOT DO BRASIL COMERCIO DE EQUIPAMENTOS E PROGRAMAS DE COMPUTADOR LTDA		
Período da Escrituração:	01/02/2022 a 31/12/2022	CNPJ:	06.111.334/0001-19
Número de Ordem do Livro:	22		
Período Selecionado:	01 de Fevereiro de 2022 a 31 de Dezembro de 2022		

Descrição	Nota	Saldo Inicial	Saldo Final
ARRENDAMENTOS A PAGAR CP		R\$ 16.618,61	R\$ (0,00)
PASSIVO NAO CIRCULANTE		R\$ 554.967,85	R\$ 195.143,80
ARRENDAMENTO LONGO PRAZO		R\$ 20.626,62	R\$ (0,00)
ARRENDAMENTO A PAGAR LP		R\$ 20.626,62	R\$ (0,00)
OBRIGAÇÕES SOCIAIS E TRABALHISTAS		R\$ 15.249,50	R\$ 3.612,15
OBRIGACOES SOCIAIS		R\$ 15.249,50	R\$ 3.612,15
(-) OBRIGACOES TRIBUTARIAS		R\$ (0,00)	R\$ (0,00)
(-) OBRIGACOES MUNICIPAIS - LP		R\$ (0,00)	R\$ (0,00)
(-) OBRIGACOES FEDERAIS - LP		R\$ (0,00)	R\$ (0,00)
(-) (-) JUROS A APROPRIAR - PARC. IMPOSTOS		R\$ (0,00)	R\$ (0,00)
EMPRESTIMOS E FINANCIAMENTOS		R\$ 519.091,73	R\$ 191.531,65
EMPRESTIMOS BANCARIOS		R\$ 519.091,73	R\$ 191.531,65
(-) MUTUOS		R\$ (0,00)	R\$ (0,00)
(-) EMPRESTIMOS DE PESSOAS LIGADAS		R\$ (0,00)	R\$ (0,00)
(-) FINANCIAMENTO BANCARIO		R\$ (0,00)	R\$ (0,00)
(-) DEPOSITOS JUDICIAIS		R\$ (0,00)	R\$ (0,00)
(-) FEDERAIS		R\$ (0,00)	R\$ (0,00)
(-) OUTRAS CONTAS A PAGAR		R\$ (0,00)	R\$ (0,00)
(-) FORNECEDORES INTERNACIONAIS		R\$ (0,00)	R\$ (0,00)
(-) ADTO P/ FUTURO AUMENTO DE CAPITAL		R\$ (0,00)	R\$ (0,00)
(-) ADTO P/ FUTURO AUMENTO DE CAPITAL		R\$ (0,00)	R\$ (0,00)
PATRIMONIO LIQUIDO		R\$ 12.265.775,16	R\$ 4.480.997,80
CAPITAL SOCIAL		R\$ 223.562.630,00	R\$ 215.724.290,00
(-) CAPITAL SOCIAL SUBSCRITO		R\$ (0,00)	R\$ (0,00)
CAPITAL SOCIAL		R\$ 223.562.630,00	R\$ 215.724.290,00
(-) ADTO P/ FUTURO AUMENTO DE CAPITAL		R\$ (0,00)	R\$ (0,00)
(-) ADTO P/ FUTURO AUMENTO DE CAPITAL		R\$ (0,00)	R\$ (0,00)
(-) RESERVAS DE CAPITAL		R\$ (211.296.854,84)	R\$ (211.243.292,20)
(-) RESERVAS DE CAPITAL		R\$ (0,00)	R\$ (0,00)
(-) RESERVAS DE REAVALIACAO		R\$ (0,00)	R\$ (0,00)
(-) RESERVAS DE LUCROS		R\$ (0,00)	R\$ (0,00)
(-) LUCROS E PREJUIZOS ACUMULADOS		R\$ (211.296.854,84)	R\$ (211.243.292,20)

BALANÇO PATRIMONIAL

Entidade: INTRALOT DO BRASIL COMERCIO DE EQUIPAMENTOS E PROGRAMAS DE COMPUTADOR LTDA

Período da Escrituração: 01/02/2022 a 31/12/2022 CNPJ: 06.111.334/0001-19

Número de Ordem do Livro: 22

Período Selecionado: 01 de Fevereiro de 2022 a 31 de Dezembro de 2022

Descrição	Nota	Saldo Inicial	Saldo Final
(-) AJUSTES DE EXERCICIO DE ANOS ANTERIORES		R\$ (0,00)	R\$ (0,00)
(-) AJUSTES DE AVALIACAO PATRIMONIAL		R\$ (0,00)	R\$ (0,00)

DEMONSTRAÇÃO DE RESULTADO DO EXERCÍCIO



Entidade: INTRALOT DO BRASIL COM DE EQUIP E PROG DE COMPUTADOR LTDA

Período da Escrituração: 01/01/2022 a 31/01/2022 CNPJ: 06.111.334/0001-19

Número de Ordem do Livro: 21

Período Selecionado: 01 de Janeiro de 2022 a 31 de Janeiro de 2022

Descrição	Nota	Saldo anterior	Saldo atual
PRESTACAO DE SERVICOS		R\$ 20.824.351,53	R\$ 128.426,04
(-) DEDUCOES DA RECEITA		R\$ (2.434.835,77)	R\$ (227.438,47)
(-) IMPOSTOS E CONTRIBUICOES		R\$ (2.434.835,77)	R\$ (227.438,47)
(-) RECEITA OPERACIONAL LIQUIDA		R\$ 18.389.515,76	R\$ (99.012,43)
(-) CUSTO DOS SERVICOS PRESTADOS		R\$ (1.469.293,42)	R\$ (77.362,08)
(-) LUCRO BRUTO		R\$ 16.920.222,34	R\$ (176.374,51)
(-) DESPESAS E RECEITAS OPERACIONAIS		R\$ 3.231.831,97	R\$ (2.763.309,60)
(-) DESPESAS COM PESSOAL		R\$ (5.664.696,46)	R\$ (1.094.439,85)
(-) DESPESAS COM SISTEMAS		R\$ (3.424.052,39)	R\$ (123.497,49)
(-) DESPESAS COMERCIAIS		R\$ (813.585,37)	R\$ (110.548,29)
(-) DESPESAS ADMINISTRATIVAS		R\$ (3.786.056,15)	R\$ (1.258.449,46)
(-) LUCRO OPERACIONAL		R\$ 263.746,91	R\$ (2.973.007,86)
(-) DEPRECIACAO		R\$ (2.968.085,06)	R\$ (209.698,26)
(-) RESULTADO FINANCEIRO		R\$ (331.624,03)	R\$ (65.034,60)
OUTRAS RECEITAS E DESPESAS		R\$ 733.331,43	R\$ 45.571,22
(-) VARIACAO CAMBIAL		R\$ 37.365,35	R\$ (0,00)
(-) RESULTADO		R\$ 702.819,66	R\$ (2.992.471,24)

DEMONSTRAÇÃO DE RESULTADO DO EXERCÍCIO



Entidade:	INTRALOT DO BRASIL COMERCIO DE EQUIPAMENTOS E PROGRAMAS DE COMPUTADOR LTDA		
Período da Escrituração:	01/02/2022 a 31/12/2022	CNPJ:	06.111.334/0001-19
Número de Ordem do Livro:	22		
Período Selecionado:	01 de Fevereiro de 2022 a 31 de Dezembro de 2022		

Descrição	Nota	Saldo anterior	Saldo atual
RECEITA OPERACIONAL LIQUIDA		R\$ 1.708.208,12	R\$ 20.773.011,64
RECEITA BRUTA		R\$ 1.935.646,59	R\$ 23.539.104,78
RECEITA COM PRESTACAO SERVICOS		R\$ 1.935.646,59	R\$ 23.539.104,78
(-) DEDUCOES DA RECEITA BRUTA		R\$ (227.438,47)	R\$ (2.766.093,14)
(-) CANCELAMENTOS E ABATIMENTOS		R\$ (0,00)	R\$ (0,00)
(-) IMPOSTOS S/ SERVICOS PRESTADOS		R\$ (227.438,47)	R\$ (2.766.093,14)
(-) PROVISAO P/ PREMIO ATRIBUIDOS		R\$ (0,00)	R\$ (0,00)
(-) CUSTO OPERACIONAL		R\$ (77.362,08)	R\$ (806.837,88)
(-) CUSTO OPERACIONAL		R\$ (77.362,08)	R\$ (806.837,88)
(-) CUSTOS COM OPERAÇÃO		R\$ (77.362,08)	R\$ (806.837,88)
(-) DESPESAS GERAIS E ADMINISTRATIVAS		R\$ (1.865.673,76)	R\$ (19.645.324,07)
(-) GASTOS COM PESSOAL		R\$ (413.834,28)	R\$ (4.568.181,55)
(-) DESPESAS COM PRO-LABORE		R\$ (0,00)	R\$ (30.000,00)
(-) DESPESA COM FOLHA DE PAGAMENTO		R\$ (214.484,82)	R\$ (2.434.374,01)
(-) DESPESA COM BENEFICIOS A EMPREGADOS		R\$ (77.184,80)	R\$ (1.089.519,82)
(-) DESPESA COM ENCARGOS SOCIAIS		R\$ (90.739,60)	R\$ (927.400,55)
(-) CONSTITUICAO DE PROVISOES		R\$ (31.425,06)	R\$ (86.887,17)
(-) DESPESA COM CONSULTORIA EMPRESARIAL		R\$ (152.010,09)	R\$ (1.657.184,59)
(-) DESPESA COM CONSULTORIA EMPRESARIAL		R\$ (140.317,00)	R\$ (1.668.877,66)
CONSTITUICAO DE PROVISOES DE TERCEIROS		R\$ (11.693,09)	R\$ 11.693,07
(-) DESPESAS COM MARKETING		R\$ (528.595,48)	R\$ (4.478.397,80)
(-) DESPESAS COM MARKETING		R\$ (528.595,48)	R\$ (4.478.397,80)
(-) DESPESAS COMERCIAIS		R\$ (110.548,29)	R\$ (1.071.637,51)
(-) DESPESA COM VIAGENS E HOSPEDAGENS		R\$ (18.787,04)	R\$ (237.310,81)
(-) DESPESA COM FROTA		R\$ (91.761,25)	R\$ (834.326,70)
(-) DESPESAS COM SISTEMAS E OPERACOES		R\$ (157.244,37)	R\$ (1.716.213,58)
(-) DESPESAS COM SISTEMAS		R\$ (123.497,49)	R\$ (1.503.489,50)
(-) DESPESA COM SISTEMA DE VIDEO		R\$ (0,00)	R\$ (2.800,00)
(-) DESPESA COM OPERACOES		R\$ (33.746,88)	R\$ (209.924,08)
(-) DESPESAS ADMINISTRATIVAS		R\$ (293.742,99)	R\$ (4.361.465,23)
(-) DESPESA COM ASSESSORIA E CONSULTORIA		R\$ (64.150,31)	R\$ (883.646,78)
(-) AUDITORIA		R\$ (3.021,66)	R\$ (34.108,36)
(-) ASSESSORIA		R\$ (16.972,93)	R\$ (19.153,41)
(-) LICENCAS		R\$ (15.970,65)	R\$ (456.865,92)

DEMONSTRAÇÃO DE RESULTADO DO EXERCÍCIO

Entidade:	INTRALOT DO BRASIL COMERCIO DE EQUIPAMENTOS E PROGRAMAS DE COMPUTADOR LTDA		
Período da Escrituração:	01/02/2022 a 31/12/2022	CNPJ:	06.111.334/0001-19
Número de Ordem do Livro:	22		
Período Selecionado:	01 de Fevereiro de 2022 a 31 de Dezembro de 2022		

Descrição	Nota	Saldo anterior	Saldo atual
(-) DESPESA COM PRESTAÇÃO DE SERVIÇO PJ		R\$ (21.764,48)	R\$ (303.632,93)
(-) SERVICOS DE TERCEIROS		R\$ (785,58)	R\$ (38.015,08)
(-) DESPESA COM ALUGUEL		R\$ (25.709,45)	R\$ (392.205,47)
(-) DESPESAS COM IPTU		R\$ (744,60)	R\$ (51.159,41)
(-) DESPESAS COM CONDOMINIO		R\$ (7.085,54)	R\$ (104.963,62)
(-) LOCACOES		R\$ (1.115,92)	R\$ (13.525,50)
(-) DESPESAS COM CORREIOS		R\$ (262,78)	R\$ (6.680,06)
(-) DESPESAS COM TELEFONIA		R\$ (8.039,08)	R\$ (87.396,93)
(-) DESPESAS COM INTERNET		R\$ (3.034,19)	R\$ (35.254,70)
(-) IMPOSTOS E TAXAS		R\$ (657,91)	R\$ (15.902,20)
(-) DESPESAS COM VIAGENS		R\$ (42.389,93)	R\$ (1.295.887,41)
(-) AGUA E ENERGIA		R\$ (17.993,16)	R\$ (90.191,86)
(-) DESPESAS COM ESCRITORIO		R\$ (7.599,90)	R\$ (55.401,76)
(-) DESPESAS COM TRANSPORTES		R\$ (384,00)	R\$ (7.859,61)
(-) CONSERVACAO E MANUTENCAO		R\$ (8.252,99)	R\$ (54.422,77)
(-) DESPESAS COM APROPRIACAO		R\$ (841,45)	R\$ (13.017,48)
(-) OUTRAS DESPESAS		R\$ (46.966,48)	R\$ (402.173,97)
(-) DEPRECIACAO E AMORTIZACAO		R\$ (140.384,86)	R\$ (1.552.063,70)
(-) DEPRECIACAO		R\$ (140.384,86)	R\$ (1.552.063,70)
(-) AMORTIZACAO		R\$ (69.313,40)	R\$ (240.180,11)
(-) AMORTIZACAO		R\$ (69.313,40)	R\$ (240.180,11)
(-) AMORTIZACAO ARRENDAMENTO		R\$ (0,00)	R\$ (0,00)
(-) AMORTIZACAO ARRENDAMENTO		R\$ (0,00)	R\$ (0,00)
(-) RESULTADO FINANCEIRO		R\$ (65.034,60)	R\$ (732.424,29)
(-) RESULTADO FINANCEIRO		R\$ (72.601,33)	R\$ (983.183,52)
(-) OUTRAS DESPESAS FINANCEIRAS		R\$ (72.601,33)	R\$ (983.183,52)
RECEITAS FINANCEIRAS		R\$ 7.566,73	R\$ 250.759,23
OUTRAS RECEITAS FINANCEIRAS		R\$ 7.566,73	R\$ 250.759,23
(-) VARIAÇÃO CAMBIAL		R\$ (0,00)	R\$ (0,00)
(-) VARIAÇÃO CAMBIAL		R\$ (0,00)	R\$ (0,00)
OUTRAS RECEITAS E DESPESAS		R\$ 45.571,22	R\$ 465.137,24
OUTRAS RECEITAS E		R\$ 45.571,22	R\$ 465.137,24
OUTRAS RECEITAS		R\$ (0,00)	R\$ 90.756,26
(-) OUTRAS DESPESAS		R\$ 45.571,22	R\$ (102.575,43)
(-) CREDITO DE PIS		R\$ (0,00)	R\$ 85.234,29
(-) CREDITO DE COFINS		R\$ (0,00)	R\$ 391.722,12

DEMONSTRAÇÃO DE RESULTADO DO EXERCÍCIO

Entidade: INTRALOT DO BRASIL COMERCIO DE EQUIPAMENTOS E PROGRAMAS DE COMPUTADOR LTDA

Período da Escrituração: 01/02/2022 a 31/12/2022 CNPJ: 06.111.334/0001-19

Número de Ordem do Livro: 22

Período Selecionado: 01 de Fevereiro de 2022 a 31 de Dezembro de 2022

Descrição	Nota	Saldo anterior	Saldo atual
(-) PROVISÕES IRPJ E CSLL		R\$ (0,00)	R\$ (0,00)
(-) PROVISÕES		R\$ (0,00)	R\$ (0,00)
(-) PROVISÕES DE IMPOSTOS		R\$ (0,00)	R\$ (0,00)
(-) APURACAO DO RESULTADO		R\$ (0,00)	R\$ (0,00)
(-) TRANSFERENCIA PARA PATRIMONIO LIQUIDO		R\$ (0,00)	R\$ (0,00)
RESULTADO		R\$ (254.291,10)	R\$ 53.562,64

RECIBO DE ENTREGA DE ESCRITURAÇÃO CONTÁBIL DIGITAL

IDENTIFICAÇÃO DO TITULAR DA ESCRITURAÇÃO

NIRE 31209360831	CNPJ 06.111.334/0001-19	
NOME EMPRESARIAL INTRALOT DO BRASIL COM DE EQUIP E PROG DE COMPUTADOR LTDA		

IDENTIFICAÇÃO DA ESCRITURAÇÃO

FORMA DA ESCRITURAÇÃO CONTÁBIL Livro Diário (Completo - sem escrituração Auxiliar)	PERÍODO DA ESCRITURAÇÃO 01/01/2022 a 31/01/2022
NATUREZA DO LIVRO 01	NÚMERO DO LIVRO 21
IDENTIFICAÇÃO DO ARQUIVO (HASH) 5E.F1.04.51.77.93.97.0C.2B.89.53.9A.ED.DD.32.E8.86.E7.72.93	

ESTE LIVRO FOI ASSINADO COM OS SEGUINTES CERTIFICADOS DIGITAIS:					
QUALIFICAÇÃO DO SIGNATARIO	CPF/CNPJ	NOME	Nº SÉRIE DO CERTIFICADO	VALIDADE	RESPONSÁVEL LEGAL
Contador	81117434672	SANDRO COSTA CARVALHO:8111743467 2	546836573567465007 2	26/01/2024 a 25/01/2025	Não
Administrador	12854241746	EDUARDA LOPES DO ESPIRITO SANTO:12854241746	247210529690718081 726440	26/03/2024 a 26/03/2025	Sim

NÚMERO DO RECIBO:
5E.F1.04.51.77.93.97.0C.2B.89.53.9A.E
D.DD.32.E8.86.E7.72.93-4

Escrituração recebida via Internet
pelo Agente Receptor SERPRO

em 27/03/2024 às 07:08:49

6D.0C.2E.56.C8.B8.56.24
04.39.EE.DB.44.9C.AC.95

Considera-se autenticado o livro contábil a que se refere este recibo, dispensando-se a autenticação de que trata o art. 39 da Lei nº 8.934/1994. Este recibo comprova a autenticação.

BASE LEGAL: Decreto nº 1.800/1996, com a alteração do Decreto nº 8.683/2016, e arts. 39, 39-A, 39-B da Lei nº 8.934/1994 com a alteração da Lei Complementar nº 1247/2014.

BALANÇO PATRIMONIAL



Entidade:	KENO LOTERIA DO BRASIL LTDA.		
Período da Escrituração:	01/01/2023 a 31/12/2023	CNPJ:	06.111.334/0001-19
Número de Ordem do Livro:	23		
Período Selecionado:	01 de janeiro de 2023 a 31 de dezembro de 2023		

CAIXAS E EQUIVALENTES DE CAIXA		R\$ 710.875,03	R\$ 1.429.411,84
CAIXA		R\$ 3.425,83	R\$ 21,66
CAIXA ADMINISTRATIVO		R\$ 1.972,91	R\$ 21,66
CAIXA BELVEDERE		R\$ 1.452,92	R\$ 0,00
BANCOS CONTA MOVIMENTO		R\$ 213.599,16	R\$ 286.090,70
BANCO ITAU FUNDO MARKETING 1403 04669-9		R\$ 26.077,51	R\$ 10,00
BANCO ITAU FUNDO PREMIACAO 1403 04668-1		R\$ 812,89	R\$ 10,00
BANCO ITAU OPERACIONAL 1403 04667-3		R\$ 101.612,17	R\$ 10,00
BANCO ITAU SALES 1403 04605-3		R\$ 9.157,10	R\$ 10,00
BANCO CAIXA ECONOMICA 316-5		R\$ 41.189,66	R\$ 101.238,04
BANCO BRADESCO 6614-1 2775-8		R\$ 34.719,83	R\$ 1,00
BANCO SICREDI 0434 23092-5		R\$ 30,00	R\$ 30,00
BANCO MERCADO PAGO		R\$ 0,00	R\$ 46.813,77
BANCO M QUINAS REDE ITA		R\$ 0,00	R\$ 2.517,72
BANCO XP INVESTIMENTOS		R\$ 0,00	R\$ 6,99
BANCO XP INVESTIMENTOS CONTA 11571142		R\$ 0,00	R\$ 135.443,18
BANCO DIGITAL		R\$ 0,00	R\$ 288.625,65
BANCO DIGITAL STARKBANK		R\$ 0,00	R\$ 163.276,66
OKTOPAGAMENTOS		R\$ 0,00	R\$ 125.348,99
APLICACOES FINANCEIRAS		R\$ 493.850,04	R\$ 854.673,83
ITAU - 4605-3 SALES APLICA O		R\$ 0,00	R\$ 124.263,43
ITAU - 4667-3 OPERACIONAL APLICA O		R\$ 493.850,04	R\$ 53.772,40
BRADESCO APLICACAO INVEST FACIL		R\$ 0,00	R\$ 45.593,14
XP INVESTIMENTOS		R\$ 0,00	R\$ 0,00
ITAU - 4669-9 MARKETING APLICACAO		R\$ 0,00	R\$ 1.363,48
ITAU - 4668-1 PRIZES APLICACAO		R\$ 0,00	R\$ 3.427,21
FUNDO DE INVESTIMENTO - TRUST DI ITAU		R\$ 0,00	R\$ 626.254,17
ESTOQUES		R\$ 441.004,94	R\$ 150.641,18
BOBINAS E VOLANTES		R\$ 441.004,94	R\$ 150.641,18
BOBINAS		R\$ 256.147,38	R\$ 41.752,24
VOLANTES		R\$ 182.921,56	R\$ 106.952,94
BOBINAS AGS		R\$ 1.936,00	R\$ 1.936,00
CONTAS A RECEBER		R\$ 1.592.504,23	R\$ 4.121.308,06
PONTOS DE VENDAS TERCEIRIZADOS		R\$ 2.495.181,77	R\$ 4.121.308,06
PONTO DE VENDAS TERCEIRIZADOS		R\$ 2.495.181,77	R\$ 4.121.308,06
(-) PROV. CRED. LIQUID. DUVIDOSA		R\$ (902.677,54)	R\$ 0,00
(-) PROV. CRED. LIQUIDACAO DUVIDOSA		R\$ (902.677,54)	R\$ 0,00
ADIANTAMENTOS		R\$ 3.003.175,58	R\$ 4.932.927,83
ADIANTAMENTOS A FORNECEDORES		R\$ 2.398.915,34	R\$ 1.147.972,57
ADIANTAMENTO A FORNECEDORES		R\$ 2.398.915,34	R\$ 948.465,71
SAGA CONSULTORIA E REPRESENTA ES COMERCIAIS E EMPRESARIAIS S/A		R\$ 0,00	R\$ 199.506,86
ADIANTAMENTOS A FUNCIONARIOS		R\$ 5.887,62	R\$ 9.943,03
ADIANTAMENTO DE 13 SALARIO		R\$ 0,00	R\$ 0,00
ADIANTAMENTO DE FERIAS		R\$ 5.606,07	R\$ 9.943,03
ADIANTAMENTO DE IRRF S/ FOPAG		R\$ 281,55	R\$ 0,00
ADIANTAMENTO A REPRESENTANTES		R\$ 2.570,27	R\$ 7.187,79
ADTO REPRESENTANTES		R\$ 2.570,27	R\$ 7.187,79
ADIANTAMENTOS A SOCIOS		R\$ 481.734,32	R\$ 515.918,44
ADIANTAMENTO A SOCIOS		R\$ 481.734,32	R\$ 515.918,44
OUTROS CREDITOS E ADIANTAMENTOS		R\$ 114.068,03	R\$ 3.251.906,00
SERGIO RODRIGO ALVES DE ALVARENGA		R\$ 0,00	R\$ 3.161.008,32
CONTESTACOES TELEFONIA		R\$ 19.874,41	R\$ 0,00
ADIANTAMENTO AVARIAS		R\$ 450,00	R\$ 540,00
ADIANTAMENTO MULTA TRANSITO		R\$ 863,24	R\$ 552,72
OUTROS CREDITOS E ADIANTAMENTOS		R\$ 1.376,71	R\$ 0,00
TITULO DE CAPITALIZACAO		R\$ 50.000,00	R\$ 0,00
ADIANTAMENTO CARTOES SERVICOS		R\$ 19.842,69	R\$ 22.135,13
CREDITO REPASSE LEMG		R\$ 21.860,98	R\$ 32.248,47
CREDITO REPASSE LEMG NEOGAMES		R\$ 0,00	R\$ 6.586,08
COTAS DE CONSORCIO		R\$ 0,00	R\$ 28.835,28
DESPESAS ANTECIPADAS CP		R\$ 381.241,45	R\$ 265.256,68
DESPESAS ANTECIPADAS		R\$ 381.241,45	R\$ 265.256,68
ALUGUEIS		R\$ 4.000,04	R\$ 0,00
VALE TRANSPORTE		R\$ 1.687,74	R\$ 0,00
VALE REFEICAO		R\$ 56.554,45	R\$ 2.352,52
SEGUROS A APROPRIAR		R\$ 731,51	R\$ 255.614,61
ASSINATURAS PERIODICOS A APROPRIAR		R\$ 291,90	R\$ 0,00
LICENCAS		R\$ 276.756,80	R\$ 7.289,55
AUDITORIA		R\$ 0,00	R\$ 0,00
ASSISTENCIA MEDICA E ODONTOLOGICA		R\$ 41.219,01	R\$ 0,00
TRIBUTOS E CONTRIBUICOES A RECUPERAR		R\$ 99.214,63	R\$ 120.379,07
TRIBUTOS FEDERAIS A RECUPERAR		R\$ 97.369,67	R\$ 120.379,07
IRRF A COMPENSAR		R\$ 12.238,35	R\$ 0,00
IRRF SOBRE APLICACOES FINANCEIRAS		R\$ 77.244,27	R\$ 7.844,55
IRPJ SALDO NEGATIVO 2021		R\$ 0,00	R\$ 26.885,39
IRPJ SALDO NEGATIVO 2022		R\$ 0,00	R\$ 42.527,94
CSLL A COMPENSAR LEI 10.833/03		R\$ 197,23	R\$ 0,00
COFINS A COMPENSAR LEI 10.833/03		R\$ 0,00	R\$ 0,00
IRPJ SALDO NEGATIVO 2023		R\$ 0,00	R\$ 15.699,88
COFINS A COMPENSAR		R\$ 0,00	R\$ 0,00
COFINS PAGO A MAIOR		R\$ 958,30	R\$ 0,00
PIS A COMPENSAR LEI 10.833/03		R\$ 0,00	R\$ 0,00
IRPJ PAGO A MAIOR		R\$ 0,00	R\$ 13.615,03
PIS A COMPENSAR		R\$ 0,00	R\$ 0,00
PIS PAGO A MAIOR		R\$ 207,90	R\$ 0,00
CSRF A RECUPERAR		R\$ 6.523,62	R\$ 0,00
CSLL PAGO A MAIOR		R\$ 0,00	R\$ 5.621,41
IMPOSTOS A COMPENSAR VIA PERDCOMP		R\$ 0,00	R\$ 8.184,87
TRIBUTOS MUNICIPAIS A RECUPERAR		R\$ 1.277,44	R\$ 0,00
ISS A COMPENSAR		R\$ 1.277,44	R\$ 0,00
CONTRIBUICAO PREVIDENCIARIA A RECUPERAR		R\$ 567,52	R\$ 0,00
INSS A COMPENSAR		R\$ 567,52	R\$ 0,00
CONTA DE CONTRATO LEMG		R\$ 5.362.007,84	R\$ 373.946,74
CONTA DE CONTRATO LEMG		R\$ 5.362.007,84	R\$ 373.946,74
ARRECADACAO BRUTA		R\$ 3.651.805,13	R\$ 373.946,74
ANTECIPACAO FUNDO DE MARKETING		R\$ 1.710.202,71	R\$ 0,00
ARRECADACAO BRUTA NEOGAMES		R\$ 0,00	R\$ 0,00
ATIVO NAO CIRCULANTE		R\$ 6.673.229,66	R\$ 5.854.728,60
ATIVO REALIZAVEL A LONGO PRAZO		R\$ 278.098,43	R\$ 435.741,05
APLICACOES FINANCEIRAS RLP		R\$ 267.898,43	R\$ 410.410,77
BANCO BRADESCO APLICACOES - CDB		R\$ 267.898,43	R\$ 410.410,77
DEPOSITOS JUDICIAIS		R\$ 10.200,00	R\$ 25.330,28
DEPOSITO PROCESSO TRABALHISTA		R\$ 10.200,00	R\$ 25.330,28
INVESTIMENTO		R\$ 0,00	R\$ 0,00
PARTICIPACOES SOCIETARIAS		R\$ 1.860.000,00	R\$ 1.860.000,00
OLTP PROCESSAMENTO TRANS. ON LINE LTDA		R\$ 1.860.000,00	R\$ 1.860.000,00
(-) EQUIVALENCIA PATRIMONIAL		R\$ (1.860.000,00)	R\$ (1.860.000,00)
(-) EQUIVALENCIA PATRIMONIAL OLTP		R\$ (1.860.000,00)	R\$ (1.860.000,00)
IMOBILIZADO		R\$ 6.040.862,75	R\$ 5.048.475,32
TJ-10		R\$ 1.032.916,99	R\$ 1.032.916,99
TJ-10		R\$ 1.032.916,99	R\$ 1.032.916,99
MICROLOT		R\$ 7.766.629,98	R\$ 7.595.897,37
TERMINAIS MICROLOT		R\$ 7.595.897,37	R\$ 7.595.897,37
PECAS MICROLOT		R\$ 170.732,61	R\$ 0,00
SCANNER		R\$ 3.641.426,12	R\$ 3.398.656,08
SCANNER		R\$ 3.398.656,08	R\$ 3.398.656,08
PECAS SCANNER		R\$ 242.770,04	R\$ 0,00
DISPLAY		R\$ 1.267.090,18	R\$ 1.267.090,18
CUSTOMER DISPLAY		R\$ 1.267.090,18	R\$ 1.267.090,18
TRANSMISSAO		R\$ 670.204,20	R\$ 677.465,21
AMINETO		R\$ 393.408,84	R\$ 393.408,84
TV BOX		R\$ 276.795,36	R\$ 284.056,37
MODEM NHS		R\$ 397.473,00	R\$ 390.273,00
MODEMS NHS		R\$ 390.273,00	R\$ 390.273,00
PECAS PARA MODEMS		R\$ 7.200,00	R\$ 0,00
MODEM GPRS		R\$ 188.258,86	R\$ 188.434,46
MODEMS GPRS		R\$ 188.188,05	R\$ 188.188,05
SIMCARDS GPRS		R\$ 70,81	R\$ 246,41
NOBREAKS		R\$ 320.759,71	R\$ 320.759,71
NOBREAKS NHS		R\$ 204.976,09	R\$ 204.976,09
ESTABILIZADOR		R\$ 115.783,62	R\$ 115.783,62
TELEVISORES		R\$ 2.796.220,50	R\$ 3.115.229,10
TELEVISORES 26"		R\$ 459.966,00	R\$ 459.046,00
TELEVISORES 32"		R\$ 1.291.854,63	R\$ 1.333.156,73
TV TUBO		R\$ 171.497,52	R\$ 171.497,52
SUORTES PARA TELEVISORES		R\$ 177.675,97	R\$ 177.675,97
TELEVISORES 39"		R\$ 290.672,30	R\$ 290.672,30
TELEVISORES 40"		R\$ 268.254,14	R\$ 268.254,14
TELEVISORES 43"		R\$ 104.754,12	R\$ 380.434,62
TELEVISORES - INTERNOS		R\$ 31.545,82	R\$ 34.491,82
OUTROS EQUIPAMENTOS		R\$ 61.702,99	R\$ 0,00
HUBS		R\$ 42.104,134	

DEMONSTRAÇÃO DE RESULTADO DO EXERCÍCIO



Entidade:KENO LOTERIA DO BRASIL LTDA.

Período da Escrituração:01/01/2023 a 31/12/2023

CNPJ:06.111.334/0001-19

Número de Ordem do Livro:23

Período Selecionado:01 de janeiro de 2023 a 31 de dezembro de 2023

Descrição	Nota	Saldo anterior	Saldo atual
RECEITA OPERACIONAL		R\$ (0,00)	R\$ 23.381.957,93
PRESTACAO DE SERVICOS		R\$ 0,00	R\$ 23.381.957,93
(-) DEDU ES		R\$ (0,00)	R\$ (2.750.482,53)
(-) ISS		R\$ (0,00)	R\$ (585.134,94)
(-) PIS		R\$ (0,00)	R\$ (386.208,21)
(-) COFINS		R\$ (0,00)	R\$ (1.779.139,38)
(-) CUTOS DE SERVICOS PRESTADOS		R\$ (0,00)	R\$ (1.393.905,79)
(-) CUSTO DE PAPEL TERMICO		R\$ (0,00)	R\$ (372.737,28)
(-) CUSTO DE VOLANTES		R\$ (0,00)	R\$ (234.097,23)
(-) CUSTO DE FRETE COM INSUMOS		R\$ (0,00)	R\$ (56.146,95)
(-) OUTROS CUSTOS		R\$ (0,00)	R\$ (724.724,33)
(-) CUSTOS COM MARKETING		R\$ (0,00)	R\$ (6.200,00)
LUCRO BRUTO		R\$ (0,00)	R\$ 19.237.569,61
(-) DESPESAS COM PESSOAL		R\$ (0,00)	R\$ (6.510.920,06)
(-) PRO-LABORE		R\$ (0,00)	R\$ (80.000,00)
(-) SALARIOS		R\$ (0,00)	R\$ (2.594.532,78)
(-) ADICIONAL NOTURNO		R\$ (0,00)	R\$ (13,18)
(-) HORAS EXTRAS		R\$ (0,00)	R\$ (3.800,23)
(-) GRATIFICACOES		R\$ (0,00)	R\$ (10.805,00)
13 SALARIO		R\$ 0,00	R\$ 16.612,35
FERIAS E ABONOS		R\$ 0,00	R\$ 22.901,48
(-) INDENIZACOES E AVISOS PREVIOS		R\$ (0,00)	R\$ (92.984,62)
(-) COMISSOES		R\$ (0,00)	R\$ (194.914,01)
(-) ESTAGIOS		R\$ (0,00)	R\$ (10.112,10)
(-) DESCANSO SEMANAL REMUNERADO		R\$ (0,00)	R\$ (36.725,50)
(-) ASSISTENCIA MEDICA E ODONTOLOGICA		R\$ (0,00)	R\$ (554.910,27)
(-) VALE REFEICAO - CESTAS BASICAS		R\$ (0,00)	R\$ (757.838,65)
(-) VALE TRANSPORTE		R\$ (0,00)	R\$ (76.474,74)
(-) SEGURO DE VIDA EM GRUPO		R\$ (0,00)	R\$ (47.502,57)
(-) UNIFORMES		R\$ (0,00)	R\$ (30.546,86)
(-) AJUDA DE CUSTO		R\$ (0,00)	R\$ (9.395,00)
(-) CURSOS E TREINAMENTOS		R\$ (0,00)	R\$ (26.369,88)
(-) CONVENIO ACADEMIA		R\$ (0,00)	R\$ (24.297,80)
(-) EXAMES MEDICOS E PERIODICOS		R\$ (0,00)	R\$ (6.112,51)
(-) DESPESA COM ENCARGOS SOCIAIS		R\$ (0,00)	R\$ (1.302.807,55)
(-) PREVIDENCIA SOCIAL - INSS		R\$ (0,00)	R\$ (946.926,72)
(-) FGTS		R\$ (0,00)	R\$ (242.915,41)
(-) FGTS INDENIZADO		R\$ (0,00)	R\$ (93.302,28)
(-) FGTS - 13 SALARIO		R\$ (0,00)	R\$ (19.663,14)
(-) PROVISAO 13 SALARIO		R\$ (0,00)	R\$ (278.379,99)
(-) FGTS S/ PROVISAO 13 SALARIO		R\$ (0,00)	R\$ (1.687,65)
(-) PROVISAO DE FERIAS		R\$ (0,00)	R\$ (369.065,20)
(-) INSS S/ PROVISAO DE FERIAS		R\$ (0,00)	R\$ (27.766,34)
(-) FGTS S/ PROVISAO DE FERIAS		R\$ (0,00)	R\$ (1.967,44)
(-) LICENCA CALL BACK		R\$ (0,00)	R\$ (11.424,02)
(-) DESPESAS ADMINISTRATIVAS		R\$ (0,00)	R\$ (4.884.098,21)
(-) CONSULTORIA JURIDICA		R\$ (0,00)	R\$ (938.905,71)
(-) CONSULTORIA ERP		R\$ (0,00)	R\$ (28.700,86)
(-) CONSULTORIA GERENCIAMENTO DE NEGOCIOS		R\$ (0,00)	R\$ (750.000,00)
(-) CONSULTORIA COMPLIANCE		R\$ (0,00)	R\$ (203.859,00)
(-) AUDITORIA - DEMONSTRACOES FINANCEIRAS		R\$ (0,00)	R\$ (19.000,00)
(-) ASSESSORIA CONTABIL E FISCAL		R\$ (0,00)	R\$ (218.596,46)
(-) LICENCA SISTEMA ERP		R\$ (0,00)	R\$ (146.441,11)
(-) LICENCA - OUTRAS		R\$ (0,00)	R\$ (453.844,00)
(-) SERVICOS DE RECURSOS HUMANOS		R\$ (0,00)	R\$ (40.175,09)
(-) SERVICOS DE ARMAZENAGEM		R\$ (0,00)	R\$ (7.920,92)
(-) SERVICOS DE CONSULTORIA SPC		R\$ (0,00)	R\$ (22.224,10)
(-) SERVICOS DE SEGURANCA ELETRONICA		R\$ (0,00)	R\$ (15.313,97)
(-) SERVICOS DE FRETES E CARRETOS		R\$ (0,00)	R\$ (4.555,22)
(-) SERVICOS DE ARQUITETURA / ENGENHARIA		R\$ (0,00)	R\$ (1.750,00)
(-) SERVICOS DE TRADUCOES		R\$ (0,00)	R\$ (10.840,00)
(-) SERVICOS DE COBRANCA		R\$ (0,00)	R\$ (2.176,43)
(-) SERVICOS DE LIMPEZA		R\$ (0,00)	R\$ (96.615,04)
(-) SERVICO SUPORTE TI		R\$ (0,00)	R\$ (99.459,15)
(-) DESPESAS COM TAXI E TRANSPORTES URBANOS		R\$ (0,00)	R\$ (1.656,29)
(-) SERVICO COM CURSO DE INGLES		R\$ (0,00)	R\$ (11.000,00)
(-) SERVICOS DE INSTALACAO		R\$ (0,00)	R\$ (28.340,28)
(-) CONSERVACAO E MANUTENCAO DE IMOVEL		R\$ (0,00)	R\$ (26.871,60)
(-) ALUGUEL - ESCRITORIO JUIZ DE FORA		R\$ (0,00)	R\$ (47.969,00)
(-) ALUGUEL - ESCRITORIO CENTRAL		R\$ (0,00)	R\$ (316.166,30)
(-) ALUGUEL - ESCRITORIO BELVEDERE		R\$ (0,00)	R\$ (39.393,31)
(-) ALUGUEL LP INTRALOT		R\$ (0,00)	R\$ (80.158,82)
(-) CONDOMINIO ESCRITORIO CENTRAL		R\$ (0,00)	R\$ (197.688,60)
(-) CONDOMINIO ESCRITORIO BELVEDERE		R\$ (0,00)	R\$ (8.961,04)
(-) LOCACAO DE MAQUINAS E EQUIPAMENTOS		R\$ (0,00)	R\$ (16.589,70)
(-) DESPESAS COM CORREIOS E POSTAGEM		R\$ (0,00)	R\$ (63.305,06)
(-) DESPESAS COM MOTOBOY		R\$ (0,00)	R\$ (538,00)
(-) PABX - ESCRITORIO		R\$ (0,00)	R\$ (11.058,08)
(-) TELE ATENDIMENTO 0800		R\$ (0,00)	R\$ (13.094,54)
(-) CELULAR CORPORATIVO		R\$ (0,00)	R\$ (60.373,80)
(-) ASSESSORIA EM TELECOMUNICACOES		R\$ (0,00)	R\$ (40.340,80)
(-) INTERNET ESCRITORIO CENTRAL		R\$ (0,00)	R\$ (29.427,50)
(-) INTERNET - JUIZ DE FORA		R\$ (0,00)	R\$ (1.096,56)
(-) DOMINIO DE INTERNET		R\$ (0,00)	R\$ (4.890,27)
(-) DESPESAS COM CARTORIOS		R\$ (0,00)	R\$ (327,01)
(-) DESPESAS PASSAGENS NACIONAIS		R\$ (0,00)	R\$ (3.411,89)
(-) DESPESAS COM REFEICOES		R\$ (0,00)	R\$ (2.326,15)
(-) DESPESAS COM TRANSPORTES		R\$ (0,00)	R\$ (6.568,18)
(-) DESPESA COM HOSPEDAGEM		R\$ (0,00)	R\$ (21.124,69)
(-) DESENVOLVIMENTO DE NEGOCIOS S.A.		R\$ (0,00)	R\$ (440.083,80)
(-) DESPESAS COM TAXI - EXECUTIVOS		R\$ (0,00)	R\$ (30.153,77)
(-) AGUA E ESGOTO - LOJAS PROPRIAS		R\$ (0,00)	R\$ (616,87)
(-) ENERGIA ELETTRICA - ESCRITORIO CENTRAL		R\$ (0,00)	R\$ (40.781,91)
(-) ENERGIA ELETTRICA - LOJAS PROPRIAS		R\$ (0,00)	R\$ (2.755,96)
(-) ENERGIA ELETTRICA ESCRITORIO BELVEDERE		R\$ (0,00)	R\$ (4.702,99)
(-) TV A CABO BELO HORIZONTE		R\$ (0,00)	R\$ (2.227,96)
(-) DESPESAS COM LANCHES E REFEICOES		R\$ (0,00)	R\$ (2.235,60)
(-) DESPESAS COM GRAFICAS		R\$ (0,00)	R\$ (10.241,80)
(-) DESPESAS C/ COPA E COZINHA		R\$ (0,00)	R\$ (17.419,83)
(-) MATERIAL DE HIGIENE E LIMPEZA		R\$ (0,00)	R\$ (14.759,19)
(-) UTENSILIOS PARA ESCRITORIO		R\$ (0,00)	R\$ (16.379,72)
(-) DESPESAS COM COMBUSTIVEL ADMINISTRATIVO		R\$ (0,00)	R\$ (3.008,97)
(-) DESPESA C/ ESTACIONAMENTO ADMINISTRATIVO		R\$ (0,00)	R\$ (6.148,54)
(-) CONSERVACAO E MAN. DE MOV. E EQ. INTERNO		R\$ (0,00)	R\$ (54.179,50)
(-) CONSERVACOES E MANUTENCOES EQUIPT TI		R\$ (0,00)	R\$ (18.936,90)
(-) SEGURO DE IMOVEIS		R\$ (0,00)	R\$ (2.389,57)
(-) DEPESAS COM SEGUROS		R\$ (0,00)	R\$ (123.120,00)
(-) ASSINATURAS DE REVISTAS,JORNAIS E PERIO.		R\$ (0,00)	R\$ (900,80)
(-) DESPESAS COM SERVICOS PRESTADOS E ASSISTENCIA TECNICA		R\$ (0,00)	R\$ (1.840.561,46)
(-) CONSULTORIA EMPRESARIAL		R\$ (0,00)	R\$ (1.480.508,34)
(-) CONSULTORIA COMERCIAL		R\$ (0,00)	R\$ (10.290,32)
(-) CONSULTORIA CONTABIL		R\$ (0,00)	R\$ (44.668,75)
(-) CONSULTORIA OPERACIONAL		R\$ (0,00)	R\$ (20.000,00)
(-) CONSULTORIA EM PROCESSOS		R\$ (0,00)	R\$ (42.000,00)
(-) CONSULTORIA RECURSOS HUMANOS		R\$ (0,00)	R\$ (236.594,05)
(-) SERVICO DE SEGURANCA		R\$ (0,00)	R\$ (6.500,00)
(-) DESPESAS COM CONSULTORIA MKT		R\$ (0,00)	R\$ (1.588.493,47)
(-) REVERSAO PARA FUNDO DE MARKETING		R\$ 0,00	R\$ 1.588.493,47
(-) DESPESAS COM FROTAS		R\$ (0,00)	R\$ (843.529,52)
(-) DESPESA COM COMBUSTIVEL		R\$ (0,00)	R\$ (360.076,07)
(-) DESPESA COM LOCACAO DE FROTA		R\$ (0,00)	R\$ (426.485,89)
(-) DESPESAS COM ESTACIONAMENTO		R\$ (0,00)	R\$ (6.725,48)
(-) DESPESAS COM PEDAGIO		R\$ (0,00)	R\$ (18.226,64)
(-) MANUTENCAO E REPAROS		R\$ (0,00)	R\$ (21.756,76)
(-) LICENCA E USO DE SW - GPS		R\$ (0,00)	R\$ (5.656,85)
(-) MULTA DE TRANSITO		R\$ (0,00)	R\$ (4.601,83)
(-) DESPESAS COMERCIAIS		R\$ (0,00)	R\$ (249.505,76)
(-) VIAGENS E HOSPEDAGENS		R\$ (0,00)	R\$ (176.556,05)
(-) DESPESA COM REFEICOES - VIAGENS		R\$ (0,00)	R\$ (72.949,71)
(-) DESPESAS COM SISTEMAS E OPERACOES		R\$ (0,00)	R\$ (1.522.623,51)
(-) ASSINATURA E MANUT. SIST. DTCOM		R\$ (0,00)	R\$ (985,21)
(-) MANUTENCAO DE EQUIPAMENTOS OP KIT		R\$ (0,00)	R\$ (5.255,95)
(-) SIMCARDS VIVO		R\$ (0,00)	R\$ (187.809,52)
(-) SIMCARDS CLARO		R\$ (0,00)	R\$ (40.616,14)
(-) SIMCARS OI MOVEL		R\$ (0,00)	R\$ (351,33)
(-) ADSL - OI VELOX		R\$ (0,00)	R\$ (3.727,71)
(-) LINK - GVT		R\$ (0,00)	R\$ (263.449,67)
(-) LINK - CMSD TECNOLOGIA		R\$ (0,00)	R\$ (52.925,64)
(-) FRETE - MANUTENCAO EQPTOS OP. KIT		R\$ (0,00)	R\$ (85.890,62)
(-) SIMCARDS TIM		R\$ (0,00)	R\$ (5.185,17)
(-) MANUTENCAO DE EQTO OP KIT - ESTOQUE		R\$ (0,00)	R\$ (100.081,00)
(-) LICENCA SOFTWARES - IBM E LENOVO		R\$ (0,00)	R\$ (196.367,53)
(-) LICENCA SAP		R\$ (0,00)	R\$ (8.961,90)
(-) LICENCA SOFTWARE MONITORAMENTO		R\$ (0,00)	R\$ (214.144,07)
(-) BACKUP		R\$ (0,00)	R\$ (127.159,90)
(-) MANUTENCAO/SUPORTE DE SITE		R\$ (0,00)	R\$ (64.000,00)
(-) LOCACAO DE VEICULOS - OP		R\$ (0,00)	R\$ (66.129,69)
(-) DESPESA COM GASOLINA - OP		R\$ (0,00)	R\$ (50.935,43)
(-) DESPESA ESTACIONAMENTO - OP		R\$ (0,00)	R\$ (327,03)
(-) DESPESA COM PEDAGIOS - OP		R\$ (0,00)	R\$ (2.170,56)
(-) MANUTENCAO E REPAROS - OP		R\$ (0,00)	R\$ (7.687,37)
(-) LICENCA E USO SW - GPS - OP		R\$ (0,00)	R\$ (3.079,36)
(-) DESPESA HOSPEDAGEM - OP		R\$ (0,00)	R\$ (26.907,82)
(-) DESPESA COM REFEICOES - OP		R\$ (0,00)	R\$ (8.474,89)
(-) DESPESAS TRIBUTARIAS		R\$ (0,00)	R\$ (98.035,09)
(-) IPTU - LOJAS PROPRIAS		R\$ (0,00)	R\$ (738,69)
(-) IPTU - ESCRITORIO CENTRAL		R\$ (0,00)	R\$ (35.268,32)
(-) OUTROS IMPOSTOS E TAXAS		R\$ (0,00)	R\$ (36.091,21)
(-) PIS		R\$ (0,00)	R\$ (1.002,11)
(-) COFINS		R\$ (0,00)	R\$ (2.563,97)
(-) ICMS DIFAL		R\$ (0,00)	R\$ (22.370,79)
(-) DESPESAS FINANCEIRAS		R\$ (0,00)	R\$ (949.433,70)
(-) MULTAS		R\$ (0,00)	R\$ (19.702,59)
(-) JUROS SOBRE EMPRESTIMOS NACIONAIS		R\$ (0,00)	R\$ (184.290,12)
(-) JUROS SOBRE ATRASO		R\$ (0,00)	R\$ (11.426,93)
(-) JUROS SOBRE FINANCIAMENTOS		R\$ (0,00)	R\$ (114.033,63)
(-) TAXA DE COBRANCA DE TITULOS		R\$ (0,00)	R\$ (96.146,54)
(-) TAXAS BANCARIAS		R\$ (0,00)	R\$ (192.354,98)
(-) IMPOSTO SOBRE OPERACOES FINANCEIRAS IOF		R\$ (0,00)	R\$ (79.713,32)
(-) OUTRAS DESPESAS FINANCEIRAS		R\$ (0,00)	R\$ (50.338,67)
(-) DESCONTOS CONCEDIDOS		R\$ (0,00)	R\$ (1.426,92)
(-) CUSTO CARTA GARANTIDA - INTRALOT S.A		R\$ (0,00)	R\$ (200.000,00)
(-) DESPESAS INDEDUTIVEIS		R\$ (0,00)	R\$ (43.977,83)
(-) DESPESAS INDEDUTIVAS		R\$ (0,00)	R\$ (43.977,83)
(-) DEPRECIA O E AMORTIZA O		R\$ (0,00)	R\$ (1.989.680,31)
(-) TJ-10		R\$ (0,00)	R\$ (86.019,96)
(-) MICROLOT		R\$ (0,00)	R\$ (421.027,11)
(-) SCANNER		R\$ (0,00)	R\$ (211.729,21)
(-) DISPLAY		R\$ (0,00)	R\$ (26.593,20)
(-) AMINETO/TV BOX		R\$ (0,00)	R\$ (23.462,81)
(-) MODEMS		R\$ (0,00)	R\$ (887,20)
(-) NOBRESK / SIMCARDS GPRS		R\$ (0,00)	R\$ (14.477,65)
(-) NOBREAKS		R\$ (0,00)	R\$ (22.311,84)
(-) TELEVISORES		R\$ (0,00)	R\$ (195.346,07)
(-) OUTROS EQUIPAMENTOS		R\$ (0,00)	R\$ (5.142,12)
(-) MAQUINAS E EQUIPAMENTOS INTERNOS		R\$ (0,00)	R\$ (47.820,22)
(-) MOVEIS E UTENSILIOS		R\$ (0,00)	R\$ (51.348,42)
(-) BENFEITORIAS EM IMOVEIS DE TERCEIROS		R\$ (0,00)	R\$ (328.070,46)
(-) COMPUTADORES E PERIFERICOS		R\$ (0,00)	R\$ (107.462,47)
(-) CUSTO DE INSTALACAO EQUIP. OP KIT		R\$ (0,00)	R\$ (280.477,08)
(-) SOFTWARES		R\$ (0,00)	R\$ (28.251,24)
(-) SOFTWARES DE TERCEIROS		R\$ (0,00)	R\$ (134.430,83)
(-) ALUGUEL VEICULOS		R\$ (0,00)	R\$ (4.822,42)
RESULTADO ANTES DA RECEITA X DESPESAS FINANCEIRAS		R\$ (0,00)	R\$ 305.204,16
RECEITAS FINANCEIRAS		R\$ (0,00)	R\$ 91.701,79
JUROS RECEBIDOS		R\$ 0,00	R\$ 10.130,13
DESCONTOS OBTIDOS		R\$ 0,00	R\$ 1.847,09
RENDIMENTOS SOBRE APLICACAO FINANCEIRA		R\$ 0,00	R\$ 80.893,07
(-) OUTRAS RECEITAS		R\$ (0,00)	R\$ (1.168,50)
OUTRAS RECEITAS		R\$ (0,00)	R\$ 345.221,53
BAIXA DE DEPRECIACAO ACUMULADA		R\$ 0,00	R\$ 343.701,53
OUTRAS RECEITAS		R\$ 0,00	R\$ 1.520,00
(-) OUTRAS DESPESAS OPERACIONAIS		R\$ (0,00)	R\$ (1.303.286,23)
(-) BENS DE PEQUENO VALOR		R\$ (0,00)	R\$ (36.974,60)
(-) OUTRAS DESPESAS OPERACIONAIS		R\$ (0,00)	R\$ (170,00)
(-) CONFRATERNIZACOES E EVENTOS		R\$ (0,00)	R\$ (43.797,41)
(-) PROCESSO JUDICIAL		R\$ (0,00)	R\$ (800,00)
(-) PROCESSO TRABALHISTA		R\$ (0,00)	R\$ (719.721,37)
(-) BRINDES CONCEDIDOS		R\$ (0,00)	R\$ (31.567,00)
(-) DOACOES		R\$ (0,00)	R\$ (2.700,00)
(-) PROV. CREDITO LIQ.DUVIDOS - PCLD		R\$ (0,00)	R\$ (69.543,79)
AJUSTE DE EXERCICIO ANTERIOR		R\$ 0,00	R\$ 102.996,09
(-) VARIACAO CAMBIAL PASSIVA REALIZADA		R\$ (0,00)	R\$ (3.686,72)
(-) BAIXA DE ATIVO IMOBILIZADO		R\$ (0,00)	R\$ (496.272,66)
(-) OUTRAS DESPESAS		R\$ (0,00)	R\$ (1.048,77)
OUTRAS RECEITAS OPERACIONAIS		R\$ (0,00)	R\$ 289.242,76
(-) CREDITO DE COFINS		R\$ 0,00	R\$ 1.081,71
(-) CREDITO DE PIS		R\$ 0,00	R\$ 234,86
(-) CREDITO DE PIS		R\$ 0,00	R\$ 51.358,38
(-) CREDITO FROTA		R\$ 0,00	R\$ 8.091,15
(-) CREDITO CONEXOES		R\$ 0,00	R\$ 3.780,72
(-) CREDITO LINK		R\$ 0,00	R\$ 1.367,51
(-) CREDITO DEPRECIACAO		R\$ 0,00	R\$ 32.513,67
(-) CREDITO ALUGUEIS		R\$ 0,00	R\$ 2.041,21
(-) CREDITO INSUMOS		R\$ 0,00	R\$ 385,41
(-) CREDITO INSTALACOES / LABORATORIO		R\$ 0,00	R\$ 3.164,54
(-) CREDITO ENERGIA ELETTRICA		R\$ 0,00	R\$ 14,17
(-) CREDITO FROTA		R\$ 0,00	R\$ 37.266,00
(-) CREDITO CONEXOES		R\$ 0,00	R\$ 17.414,12
(-) CREDITO LINK		R\$ 0,00	R\$ 6.298,92
(-) CREDITO DEPRECIACAO		R\$ 0,00	R\$ 149.770,29
(-) CREDITO ALUGUEIS		R\$ 0,00	R\$ 9.401,89
(-) CREDITO INSUMOS		R\$ 0,00	R\$ 1.775,60
(-) CREDITO INSTALACOES / LABORATORIO		R\$ 0,00	R\$ 14.575,75
(-) CREDITO ENERGIA ELETTRICA		R\$ 0,00	R\$ 65,24
(-) RESULTADO OPERACIONAL LIQUIDO		R\$ (0,00)	R\$ (271.915,99)
(-) LUCRO LIQUIDO ANTES DOS IMPOSTOS IR E CS		R\$ (0,00)	R\$ (271.915,99)
(-) PREJUIZO DO EXERCICIO		R\$ (0,00)	R\$ (271.915,99)

Este documento é parte integrante de escrituração cuja autenticação se comprova pelo recibo de número 32.A4.95.D5.95.7A.F1.72.3B.45.4E.DE.D6.A4.10.68.FD.BF.1B.D9-1, nos termos do Decreto nº 8.683/2016.

RECIBO DE ENTREGA DE ESCRITURAÇÃO CONTÁBIL DIGITAL

IDENTIFICAÇÃO DO TITULAR DA ESCRITURAÇÃO		
NIRE 31209360831	CNPJ 06.111.334/0001-19	
NOME EMPRESARIAL KENO LOTERIA DO BRASIL LTDA.		

IDENTIFICAÇÃO DA ESCRITURAÇÃO	
FORMA DA ESCRITURAÇÃO CONTÁBIL Livro Diário (Completo - sem escrituração Auxiliar)	PERÍODO DA ESCRITURAÇÃO 01/01/2023 a 31/12/2023
NATUREZA DO LIVRO LIVRO DIARIO COMPLETO	NÚMERO DO LIVRO 23
IDENTIFICAÇÃO DO ARQUIVO (HASH) 32.A4.95.D5.95.7A.F1.72.3B.45.4E.DE.D6.A4.10.68.FD.BF.1B.D9	

QUALIFICAÇÃO DO SIGNATARIO	CPF/CNPJ	NOME	Nº SÉRIE DO CERTIFICADO	VALIDADE	RESPONSÁVEL LEGAL
Contador	43537740697	CLOVIS BRITO DA ROCHA:43537740697	250277891231501650 60731905495	13/03/2024 a 13/03/2025	Não
Pessoa Jur dica (e-CNPJ ou e-PJ)	06111334000119	KENO LOTERIA DO BRASIL LTDA:06111334000119	233825228304957494 4	17/10/2024 a 17/10/2025	Sim
Contador/Contabilista Respons vel pelo Termo de Verifica o para Fins de Substitui o da ECD	43537740697	CLOVIS BRITO DA ROCHA:43537740697	250277891231501650 60731905495	13/03/2024 a 13/03/2025	-

NÚMERO DO RECIBO:
32.A4.95.D5.95.7A.F1.72.3B.45.4E.DE.
D6.A4.10.68.FD.BF.1B.D9-1

Escrituração recebida via Internet
pelo Agente Receptor SERPRO

em 22/12/2024 às 18:30:36

B9.F3.2C.38.53.A8.43.65
8B.F1.18.39.14.0B.CC.3B

Considera-se autenticado o livro contábil a que se refere este recibo, dispensando-se a autenticação de que trata o art. 39 da Lei nº 8.934/1994. Este recibo comprova a autenticação.

BASE LEGAL: Decreto nº 1.800/1996, com a alteração do Decreto nº 8.683/2016, e arts. 39, 39-A, 39-B da Lei nº 8.934/1994 com a alteração da Lei Complementar nº 1247/2014.

TERMOS DE ABERTURA E ENCERRAMENTO



Entidade:	KENO LOTERIA DO BRASIL LTDA.		
Período da Escrituração:	01/01/2023 a 31/12/2023	CNPJ:	06.111.334/0001-19
Número de Ordem do Livro:	23		
Período Selecionado:	01 de janeiro de 2023 a 31 de dezembro de 2023		

TERMO DE ABERTURA

Nome Empresarial	KENO LOTERIA DO BRASIL LTDA.
NIRE	31209360831
CNPJ	06.111.334/0001-19
Número de Ordem	23
Natureza do Livro	LIVRO DIARIO COMPLETO
Município	BELO HORIZONTE
Data do arquivamento dos atos constitutivos	23/10/2004
Data de arquivamento do ato de conversão de sociedade simples em sociedade empresária	
Data de encerramento do exercício social	31/12/2023
Quantidade total de linhas do arquivo digital	1077342

TERMO DE ENCERRAMENTO

Nome Empresarial	KENO LOTERIA DO BRASIL LTDA.
Natureza do Livro	LIVRO DIARIO COMPLETO
Número de ordem	23
Quantidade total de linhas do arquivo digital	1077342
Data de inicio	01/01/2023
Data de término	31/12/2023

Este documento é parte integrante de escrituração cuja autenticação se comprova pelo recibo de número 32.A4.95.D5.95.7A.F1.72.3B.45.4E.DE.D6.A4.10.68.FD.BF.1B.D9-1, nos termos do Decreto nº 8.683/2016.

Este relatório foi gerado pelo Sistema Público de Escrituração Digital – Sped



Concorrência Eletrônica nº 022/2024

Processo nº 2024043810

À Secretaria Municipal de Administração Município de Catalão

A empresa Keno Loteria do Brasil Ltda, inscrita no CNPJ/MF sob o nº 06.111.334/0001-19, por seu representante legal abaixo assinado, Sra. Eduarda Lopes do Espírito Santo, portadora do RG 239869860 e do CPF 128.542.417-46, DECLARA para os fins do Edital **da Concorrência Eletrônica nº 022/2024**, sob as sanções administrativas cabíveis e sob as penas da lei, que esta empresa, DECLARA, para os devidos fins e sob os ditames da lei que não possui e não contratará durante a vigência da avença decorrente deste certame empregados ou sócios que sejam cônjuges, companheiros ou parentes em linha direta, colateral ou por afinidade, até o 3º grau, ocupantes de cargos de direção ou no exercício de funções administrativas, assim como de servidores ocupantes de cargos de direção, chefia e assessoramento vinculados direta ou indiretamente às unidades situadas na linha hierárquica da área encarregada da licitação, nos termos da Resolução n 07/05 (atualizada pelas n09/05, n21/06 e 229/16) do Conselho Nacional de Justiça.

DECLARA que nos termos do art. 7º XXXIII da CF/88, não emprega menor de 18 anos em trabalho noturno, perigoso ou insalubre e de qualquer trabalhador menos de 16 anos, salvo na condição de aprendiz, a partir de 14 anos.

DECLARA que não disponibilizará empregado, que exerça encargo de chefia nas dependências da Contratante para fins da consecução dos serviços contratados, que tenha sido condenado por Decisão judicial ou administrativa, transitado e julgado, nos termos dos arts. 1º e 2º da Resolução n. 156/12, expedida pelo Conselho Nacional de Justiça.

DECLARA, sob as penas da lei que até a presente data inexistem fatos impeditivos para sua habilitação no presente processo licitatório, ciente da obrigatoriedade de declarar eventuais ocorrências supervenientes.

DECLARA não possuir inscrição no cadastro de empregados flagrados explorando trabalhadores em condições análogas as de escravo, instituído



pela Portaria Interministerial MTE/SDH n. 2/44 e não ter sido condenada, a contratado ou seus dirigentes, por infringir as leis de combate à discriminação de raça ou de gênero, ao trabalho infantil e ao trabalho escravo, em afronta a previsão dos artigos 1º e 170 da Constituição Federal de 1988; do artigo 149 do Código Penal; do Decreto 5.017/04 (promulga o Protocolo de Palermo) e das Convenções da OIT nos 29 e 105.

DECLARA que a proposta apresentada está em conformidade com as exigências do Edital e seus anexos.

DECLARA que atende aos requisitos de habilitação, e que o declarante responderá pela veracidade das informações prestadas, na forma da lei;

DECLARA que cumpre as exigências de reserva de cargos para pessoa com deficiência e para reabilitado da Previdência Social, previstas em lei e em outras normas específicas.

DECLARA que sua proposta econômica compreende a integralidade dos custos para atendimento aos direitos trabalhistas assegurados na Constituição Federal, nas leis trabalhistas, nas normas infralegais, nas convenções coletivas de trabalho e nos termos de ajustamento de conduta vigentes na data de entrega das propostas;

DECLARA que está ciente e tem conhecimento pleno das condições e peculiaridades para a execução do objeto da CONCORRÊNCIA ELETRÔNICA Nº 022/2024 do Município de Catalão, dispensando a realização de vistoria, nos termos do art. 63, § 3º da lei 14.133/2021.

Belo Horizonte, 20 de dezembro de 2024

Eduarda Lopes do Espírito Santo

Keno Loteria do Brasil

Anexo IV.docx

Documento número #bb26260c-1813-4767-ab9b-419757085e9b

Hash do documento original (SHA256): 4c91d79aa9645a1988a2afd555679b841d002cbfeb1ed436618629d79a0f6917

Assinaturas



Eduarda Lopes Do Espirito Santo

CPF: 128.542.417-46

Assinou em 20 dez 2024 às 13:16:06

Log

20 dez 2024, 11:22:58	Operador com email tayene.castro@intralot.com.br na Conta c5343a0b-d064-494e-9c3e-affbffa78a5 criou este documento número bb26260c-1813-4767-ab9b-419757085e9b. Data limite para assinatura do documento: 19 de janeiro de 2025 (11:22). Finalização automática após a última assinatura: habilitada. Idioma: Português brasileiro.
20 dez 2024, 11:23:16	Operador com email tayene.castro@intralot.com.br na Conta c5343a0b-d064-494e-9c3e-affbffa78a5 adicionou à Lista de Assinatura: eduarda.lopes@keno.com.br para assinar, via E-mail. Pontos de autenticação: Token via E-mail; Nome Completo; CPF; endereço de IP. Dados informados pelo Operador para validação do signatário: nome completo Eduarda Lopes Do Espirito Santo e CPF 128.542.417-46.
20 dez 2024, 13:16:06	Eduarda Lopes Do Espirito Santo assinou. Pontos de autenticação: Token via E-mail eduarda.lopes@keno.com.br. CPF informado: 128.542.417-46. IP: 200.169.1.226. Componente de assinatura versão 1.1085.0 disponibilizado em https://app.clicksign.com.
20 dez 2024, 13:16:06	Processo de assinatura finalizado automaticamente. Motivo: finalização automática após a última assinatura habilitada. Processo de assinatura concluído para o documento número bb26260c-1813-4767-ab9b-419757085e9b.



Documento assinado com validade jurídica.

Para conferir a validade, acesse <https://www.clicksign.com/validador> e utilize a senha gerada pelos signatários ou envie este arquivo em PDF.

As assinaturas digitais e eletrônicas têm validade jurídica prevista na Medida Provisória nº. 2200-2 / 2001

Este Log é exclusivo e deve ser considerado parte do documento nº bb26260c-1813-4767-ab9b-419757085e9b, com os efeitos prescritos nos Termos de Uso da Clicksign, disponível em www.clicksign.com.

RELATÓRIO DE ÍNDICES CONSOLIDADOS

Empresas: KENO LOTERIA DO BRASIL LTDA

*LOTELLA CONSULTORIA, EMPREEND.E PARTICIPAÇÕES S/A
E AQUILA PARTICIPACOES INVESTIMENTOS E SOLUCOES
TECNOLOGICAS LTDA*

12/2023



Rua Pernambuco, 505
Funcionários | CEP 30.130-155
Belo Horizonte | MG
Telefone: +55 31 3526 1710

Rua Joaquim Floriano, 466 cj 802
Itaim Bibi | CEP 04534-002
São Paulo | SP
Telefone: +55 11 3078-1886

www.planocontabil.com.br
clovis@planocontabil.com.br

1. ÍNDICES

1.1 Conceito

Esses índices têm por finalidade apresentar a situação da entidade quanto a sua solidez financeira em relação às suas obrigações de curto e longo prazo. Por meio desses índices, por exemplo, pode-se analisar o grau de comprometimento financeiro da entidade no curto prazo e se isso pode ameaçar a continuidade de suas atividades. As informações informadas da empresa Lotella Consultoria, Empreendimentos e Participações S/A e Aquila Participações Investimentos e Soluções Tecnológicas LTDA foram extraídas do Balanço Patrimonial de 2023, assinado pelos contadores Fernanda Gama Flores e Reinaldo Francisco de Miranda respectivamente.

Elaborado por:		KENO LOTERIA DO BRASIL LTDA LOTELLA CONSULTORIA, EMPREENDE.E PARTICIPAÇÕES S/A AQUILA PARTICIPACOES INVESTIMENTOS E SOLUCOES TECNOLOGICAS LTDA ÍNDICES PARA ANÁLISE DAS DEMOSTRAÇÕES FINANCEIRAS EM 31 DE DEZEMBRO DE 2023 (valores expressos em reais)				
Símbolo / Índice		Fórmula		Indica	Interpretação	Índice
Liquidez						
1. LG - Liquidez Geral	Ativo Circ. + Real a Longo Prazo	13.918.166,60		Quanto a empresa possui de Ativo a Longo Prazo para cada R\$ 1 de	Quanto maior, melhor	R\$ 1,15
	Pas.Circ.+ Passivo não Circ.	12.069.849,34		dívida total.		
2. LC - Liquidez Corrente	Ativo Circulante	12.852.925,55		Quanto a empresa possui de Ativo Circulante para	Quanto maior, melhor	R\$ 1,31
	Passivo Circulante	9.799.043,03		cada R\$ 1 de Passivo Circulante.		
3. SG - Solvência Geral	Ativo Total	19.603.021,15		Quanto a empresa possui de Ativo a Longo Prazo para cada R\$ 1 de	Quanto maior,	R\$ 1,62
	Pas.Circ.+ Passivo não Circ.	12.069.849,34		dívida total.		
Belo Horizonte, 31 de dezembro de 2023				CLOVIS BRITO DA ROCHA:4353 7740697		
Eduarda Lopes do Espírito Santo CPF: 128.542.417-46 Representante Legal		RESPONSABILIDADE TÉCNICA PLANO CONTÁBIL - CRC MG-009025/O-9 CLOVIS BRITO DA ROCHA CRC MG-041138/O-3 CPF: 435.377.406-97				

Indices Consolidados 2023 - Keno e Lotella.pdf

Documento número #da9684c0-c8ea-4494-950f-ffd958462ab5
Hash do documento original (SHA256): cfc4b70fd512087b39d10da3da027e6cc536adbd8b762b31ff09ecd9595acf65

Assinaturas

- 

Eduarda Lopes do Espírito Santo
CPF: 128.542.417-46
Assinou em 20 dez 2024 às 14:48:28
- 

Eduarda Lopes Do Espirito Santo
CPF: 128.542.417-46
Assinou em 20 dez 2024 às 14:48:53
- 

GUILHERME SANDRO DE ALMEIDA
CPF: 731.506.226-20
Assinou em 20 dez 2024 às 14:49:47

Log

20 dez 2024, 14:39:27	Operador com email keziane.ventura@intralot.com.br na Conta c5343a0b-d064-494e-9c3e-affbffa78a5 criou este documento número da9684c0-c8ea-4494-950f-ffd958462ab5. Data limite para assinatura do documento: 19 de janeiro de 2025 (14:39). Finalização automática após a última assinatura: habilitada. Idioma: Português brasileiro.
20 dez 2024, 14:46:43	<div>Operador com email keziane.ventura@intralot.com.br na Conta c5343a0b-d064-494e-9c3e-affbffa78a5 adicionou à Lista de Assinatura: contatoaquilainvestimentos@gmail.com para assinar, via E-mail.</div> <div>Pontos de autenticação: Token via E-mail; Nome Completo; CPF; endereço de IP. Dados informados pelo Operador para validação do signatário: nome completo GUILHERME SANDRO DE ALMEIDA e CPF 731.506.226-20.</div>
20 dez 2024, 14:46:43	<div>Operador com email keziane.ventura@intralot.com.br na Conta c5343a0b-d064-494e-9c3e-affbffa78a5 adicionou à Lista de Assinatura: lotella.empresendimentos@gmail.com para assinar, via E-mail.</div> <div>Pontos de autenticação: Token via E-mail; Nome Completo; CPF; endereço de IP. Dados informados pelo Operador para validação do signatário: nome completo Eduarda Lopes do Espírito Santo e CPF 128.542.417-46.</div>

20 dez 2024, 14:46:43	Operador com email keziane.ventura@intralot.com.br na Conta c5343a0b-d064-494e-9c3e-affbffa78a5 adicionou à Lista de Assinatura: eduarda.lopes@keno.com.br para assinar, via E-mail. Pontos de autenticação: Token via E-mail; Nome Completo; CPF; endereço de IP. Dados informados pelo Operador para validação do signatário: nome completo Eduarda Lopes Do Espirito Santo e CPF 128.542.417-46.
20 dez 2024, 14:48:28	Eduarda Lopes do Espírito Santo assinou. Pontos de autenticação: Token via E-mail lotella.empreendimentos@gmail.com. CPF informado: 128.542.417-46. IP: 200.169.1.226. Componente de assinatura versão 1.1085.0 disponibilizado em https://app.clicksign.com .
20 dez 2024, 14:48:53	Eduarda Lopes Do Espirito Santo assinou. Pontos de autenticação: Token via E-mail eduarda.lopes@keno.com.br. CPF informado: 128.542.417-46. IP: 200.169.1.226. Componente de assinatura versão 1.1085.0 disponibilizado em https://app.clicksign.com .
20 dez 2024, 14:49:47	GUILHERME SANDRO DE ALMEIDA assinou. Pontos de autenticação: Token via E-mail contatoaquilainvestimentos@gmail.com. CPF informado: 731.506.226-20. IP: 152.255.122.103. Localização compartilhada pelo dispositivo eletrônico: latitude -19.96761064237041 e longitude -43.95546190526573. URL para abrir a localização no mapa: https://app.clicksign.com/location . Componente de assinatura versão 1.1085.0 disponibilizado em https://app.clicksign.com .
20 dez 2024, 14:49:48	Processo de assinatura finalizado automaticamente. Motivo: finalização automática após a última assinatura habilitada. Processo de assinatura concluído para o documento número da9684c0-c8ea-4494-950f-ffd958462ab5.



Documento assinado com validade jurídica.

Para conferir a validade, acesse <https://www.clicksign.com/validador> e utilize a senha gerada pelos signatários ou envie este arquivo em PDF.

As assinaturas digitais e eletrônicas têm validade jurídica prevista na Medida Provisória nº. 2200-2 / 2001

Este Log é exclusivo e deve ser considerado parte do documento nº da9684c0-c8ea-4494-950f-ffd958462ab5, com os efeitos prescritos nos Termos de Uso da Clicksign, disponível em www.clicksign.com.

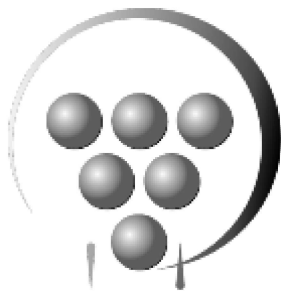

GOVERNO DO ESTADO DE MINAS GERAIS

Loteria do Estado de Minas Gerais

Gerência de Projetos Institucionais e Mercadológicos

Ofício LEMG/GPIM nº. 4/2024

Belo Horizonte, 19 de dezembro de 2024.

ATESTADO DE CAPACIDADE TÉCNICA

Atestamos para os devidos fins, que a empresa Keno Loteria do Brasil LTDA, denominação empresarial que sucedeu à Intralot do Brasil Comércio de Equipamentos e Programas de Computador LTDA, mantendo sua inscrição de CNPJ, é prestadora de serviços de implantação e operação de jogos do Sistema On Line/Real Time no Estado de Minas Gerais, inscrita no CNPJ sob o nº 06.111.334/0001-19, estabelecida na Avenida Professor Mário Werneck nº 120 - 2º andar, bairro Estoril, na cidade de Belo Horizonte, Minas Gerais, vem prestando serviços à Loteria do Estado de Minas Gerais, CNPJ nº 17.255.670/0001-51, estabelecida na Cidade Administrativa - Edifício Gerais - 13º andar, na Rodovia Papa João Paulo II, nº 4001, bairro Serra Verde, na cidade de Belo Horizonte, Minas Gerais, e detém qualificação técnica para implantar e operacionalizar jogos eletrônicos virtuais/digitais nos ambientes presencial (Land Based) no mercado de varejo e remoto (Cyber Space), na Web.

Destaca-se que, ao longo da vigência da concessão da Loteria Mineira, desde o ano de 2010, a Keno Loteria do Brasil LTDA demonstrou capacidade de administração de plataforma digital/Web de jogos lotéricos eletrônicos e terminais fixos instalados em 2.500 (dois mil e quinhentos) pontos de venda para captação de apostas, bem como ofertou o total de 30 (trinta) jogos virtuais remotos durante esse período, apresentando bom desempenho operacional, nada constando que a desabone técnica e comercialmente, até a presente data.

Antônio Celso Alves Pereira Filho

1º Vice-Diretor Geral





Documento assinado eletronicamente por **Antônio Celso Alves Pereira Filho, 1º Vice Diretor Geral**, em 19/12/2024, às 21:07, conforme horário oficial de Brasília, com fundamento no art. 6º, § 1º, do Decreto nº 47.222, de 26 de julho de 2017.



A autenticidade deste documento pode ser conferida no site http://sei.mg.gov.br/sei/controlador_externo.php?acao=documento_conferir&id_orgao_acesso_externo=0, informando o código verificador **104293619** e o código CRC **4E29D5DE**.

Referência: Processo nº 2040.01.0000036/2021-91

SEI nº 104293619

Rodovia Papa João Paulo II, 4001 - Prédio Gerais, 6º Andar - Bairro Serra Verde - Belo Horizonte - CEP 31630-901



GOVERNO DO ESTADO DE MINAS GERAIS

Loteria do Estado de Minas Gerais

1ª Vice Diretoria Geral

Ofício LEMG/VDG1 nº. 9/2024

Belo Horizonte, 02 de dezembro de 2024.

ATESTADO DE CAPACIDADE TÉCNICA

Atestamos para os devidos fins, que a empresa Keno Loteria do Brasil Comércio de Equipamentos e Programas de Computador Ltda, denominação empresarial que sucedeu à Intralot do Brasil Comércio de Equipamentos e Programas de Computador Ltda, mantendo sua inscrição de CNPJ, tendo seu registro de alteração da Razão Social homologado na Junta Comercial do Estado de Minas Gerais - JUCEMG, em 13/03/2024, como prestadora de serviços de implantação e operação de jogos do Sistema On Line / Real Time no Estado de Minas Gerais, inscrita no CNPJ sob o nº 06.111.334/0001-19, estabelecida na Avenida Professor Mário Werneck nº 120 - 2º andar, bairro Estoril, na cidade de Belo Horizonte, Minas Gerais, vem prestando serviços à Loteria do Estado de Minas Gerais, CNPJ nº 17.255.670/0001-51, estabelecida na Cidade Administrativa - Edifício Gerais - 13º andar, na Rodovia Papa João Paulo II, nº 4001, bairro Serra Verde, na cidade de Belo Horizonte, Minas Gerais, e detém qualificação técnica para implantar e operacionalizar jogos eletrônicos virtuais / digitais nos ambientes presencial (Land Based) no mercado de varejo e remoto (Cyber Space) na Web.

Registramos que a organização vem exercendo suas atividades empresariais de prestação de serviços e entrega de produtos relacionados ao objeto do Contrato de Outorga da Concessão de serviços regularmente desde o ano de 2010, apresentando bom desempenho operacional, nada constando que a desabone técnica e comercialmente, até a presente data.

Antônio Celso Alves Pereira Filho

Diretor-Geral em exercício



Documento assinado eletronicamente por **Antônio Celso Alves Pereira Filho, 1º Vice Diretor Geral**, em 03/12/2024, às 17:02, conforme horário oficial de Brasília, com fundamento no art. 6º, § 1º, do Decreto nº 47.222, de 26 de julho de 2017.



A autenticidade deste documento pode ser conferida no site

[http://sei.mg.gov.br/sei/controlador_externo.php?](http://sei.mg.gov.br/sei/controlador_externo.php?acao=documento_conferir&id_orgao_acesso_externo=0)

[acao=documento_conferir&id_orgao_acesso_externo=0](http://sei.mg.gov.br/sei/controlador_externo.php?acao=documento_conferir&id_orgao_acesso_externo=0), informando o código verificador **102957455** e o código CRC **E33C64FB**.

Referência: Processo nº 2040.01.0000036/2021-91

SEI nº 102957455

Rodovia Papa João Paulo II, 4001 - Prédio Gerais, 6º Andar - Bairro Serra Verde - Belo Horizonte - CEP 31630-901

Athens, 10th December 2024

TO

KENO LOTERIA DO BRASIL LTDA

As the lottery system provider for the aforementioned company since 2010, it certifies for all purposes that as of today it has already processed and sold the quantity of tickets and bets as shown below:

YEAR	TICKETS	BETS
2010	2.948.433	4.984.833
2011	13.227.967	23.342.371
2012	38.966.315	66.773.765
2013	64.521.186	113.117.314
2014	75.024.508	130.007.440
2015	67.300.791	112.712.593
2016	57.012.051	84.959.981
2017	56.559.687	89.560.308
2018	53.663.518	89.291.192
2019	54.931.159	85.134.775
2020	44.784.602	69.968.344
2021	50.620.797	80.769.410
2022	59.459.603	94.619.376
2023	53.070.590	82.697.236
2024	31.422.688	47.322.850
Total	723.513.895	1.175.261.788

On behalf of INTRALOT S.A.

INTRALOT S.A.
INTEGRATED LOTTERY SYSTEMS
AND SERVICES

19 km, Markopoulou Ave., 19 002
Peania - Attica - Greece
T: +30 210 615 6000 - F: +30 210 610 6800
Konstantinos Koutsias

VP Business Development

Atenas, 10 de dezembro de 2024.

À

KENO LOTERIA DO BRASIL LTDA

Na condição de provedora do sistema lotérico da empresa em epígrafe desde 2010, atesta para todos os fins que a mesma já processou e comercializou a quantidade de bilhetes e apostas conforme demonstrado abaixo:

YEAR	TICKETS	BETS
2010	2.948.433	4.984.833
2011	13.227.967	23.342.371
2012	38.966.315	66.773.765
2013	64.521.186	113.117.314
2014	75.024.508	130.007.440
2015	67.300.791	112.712.593
2016	57.012.051	84.959.981
2017	56.559.687	89.560.308
2018	53.663.518	89.291.192
2019	54.931.159	85.134.775
2020	44.784.602	69.968.344
2021	50.620.797	80.769.410
2022	59.459.603	94.619.376
2023	53.070.590	82.697.236
2024	31.422.688	47.322.850
Total	723.513.895	1.175.261.788

Em nome de INTRALOT S.A.

Ronstantinos Koutsias

VP de Desenvolvimento de Negócios

PORTARIA LEMG Nº 43/2015

Altera a Portaria LEMG nº 52/2010, de 15/9/2010, que normatiza e regulamenta o Keno Minas, do sistema de captação de apostas “*On-Line/Real Time*” na modalidade concurso de prognósticos.

O Diretor-Geral da Loteria do Estado de Minas Gerais, no uso de suas competências atribuídas pelo Decreto nº 45.683 de 9/8/2011, que regulamenta os art.192 e 193 da Lei Delegada nº 180 de 20/01/2011, e suas alterações previstas na Lei Estadual nº 21.077 de 27/12/2013; Lei Estadual nº 9.475, de 23/12/1987, Decretos Estaduais nº 27.979 de 05/04/1988, nº 38.626 de 27/01/1997; Decreto Estadual nº 46.387, de 20/12/2013; Decreto Estadual 46.448, de 24/02/2014,

RESOLVE:

Art. 1º - A alínea “d” e seu inciso VII do art. 2º; as alíneas “d” e “e”, do inciso III, do art. 4º; e o inciso IV do art. 5º, da Portaria/LEMG nº52/2010, passam a vigorar com as seguintes redações:

Art. 2º.....

d) Onde se lê "R\$ 1,00 (um real)", leia-se “R\$ 1,50 (um real e cinquenta centavos)”.

VII – Onde se lê "R\$ 2.000.000,00 (Dois milhões), leia-se “R\$ 2.100.000,00 (Dois milhões e cem mil reais).

Art 4º.....

III

d) Onde se lê "R\$ 1,00 (um real)", leia-se “R\$ 1,50 (um real e cinquenta centavos)”.

e) Onde se lê "R\$ 1,00 (um real)", leia-se “R\$ 1,50 (um real e cinquenta centavos)”.

Art. 5º

IV - Onde se lê "R\$ 1,00 (um real)", leia-se “R\$ 1,50 (um real e cinquenta centavos)”.

Artº 2º- O “Quadro I - Modelo de Volante” e o “Quadro III - Premiações”, constantes no art. 9º da Portaria/LEMG nº 52/2010, serão atualizados com o valor da aposta padrão, aprovado nesta Portaria.

Art.3º - Esta portaria entra em vigor na data de sua publicação, revogando-se as disposições em contrário.

Belo Horizonte, 23 de julho de 2015.

Henrique Pereira Dourado
Diretor-Geral

Número do SIPRO: 0145416-1170/2015-0
Número do SIGED: 00139195-1504-2015
Descrição: UF: 054/2015
Solicitante: INTRALOT BRASIL
Data e hora do protocolo: 29/06/2015 - 06:57
Nome do atendente: APARECIDA MARIA ALVES FERREIRA
Destinatário: LEMG/PONTO FOCAL MASTER
Para mais informações sobre este documento favor acessar o site
www.planejamento.mg.gov.br e consultar no SIGED-WEB

Favor devolver esta via
protocolada



Ofício INT/OPEMG 054-2015

À
Loteria do Estado de Minas Gerais
Primeiro Vice Diretor Geral
Sr. Ronan Edgard dos Santos Moreira

Ref.: Mudança no valor da aposta – Keno Minas

Prezado Senhor,

Vimos por meio deste informar que a partir do dia 27/07/2015 o valor mínimo por aposta/volante do Keno Minas passará de R\$1,00 para R\$1,50 ficando as condições de premiação e aposta da seguinte forma:

- O valor máximo por aposta/volante será de R\$ 300,00
- Para cada R\$1,50 apostado, os prêmios variam de R\$1,50 a R\$300.000,00.
- Na categoria de prêmios das faixas de jogo 10/10 e 9/9, o valor predefinido máximo de prêmios para um único sorteio é de R\$ 2.100.000,00 (dois milhões e cem mil reais) para a faixa 10/10 e de R\$ 525.000,00 (quinhentos e vinte e cinco mil reais) para a faixa 9/9.
- O máximo que o jogador pode apostar utilizando a área do multiplicador no volante é R\$105,00.

Ex: $(2 + 3 + 4 + 5 + 6 + 8 + 10 + 12 + 20) \times R\$1,50 = R\$105,00$

Ficamos à sua inteira disposição para qualquer informação adicional que se faça necessária.

Atenciosamente,

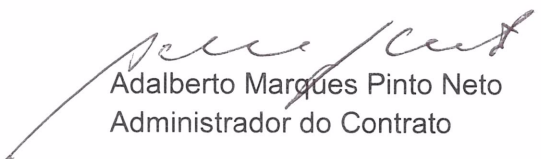
Adalberto Marques Pinto Neto
Administrador do Contrato

Belo Horizonte, 22 de setembro de 2017

Ofício INT/OPEMG-115/2017

À
Loteria do Estado de Minas Gerais
Primeiro Vice Diretor Geral
Sr. André Luiz Sampaio de Souza

Ref.: Imposto de Renda sobre prêmios - setembro 2017

Prezado Senhor,

Vimos por meio deste enviar a listagem dos ganhadores que tiveram recolhimento de IR sobre seus prêmios entre os dias 01 a 10/09/2017.

Também em anexo, as guias de recolhimento e seus respectivos comprovantes de pagamento, assim como as cópias dos documentos de identificação dos ganhadores e recibos de pagamentos de prêmios.

Ficamos a sua inteira disposição para qualquer informação adicional que se faça necessária.

Atenciosamente,

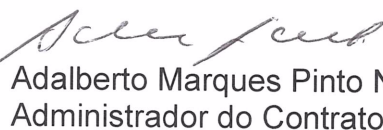
Adalberto Marques Pinto Neto
Administrador do Contrato

Número do SIPRO:	0225318-1170/2017-6
Número do SIGED:	00113949-1501-2017
Descrição:	OF. INT/OPEMG 115/2017
Solicitante:	INTRALOT DO BRASIL
Data e hora do protocolo:	22/09/2017 - 11:45
Nome do atendente:	LUAN HENRIQUE PEREIRA DE OLIVEIRA
Destinatário:	LEMG/PONTO FOCAL MASTER

Para mais informações sobre este documento favor acessar o site: www.planejamento.mg.gov.br e consultar no SIGED-WEB.

PAGAMENTOS TRIBUTOS / DARE - DETALHAMENTO DE LANÇAMENTOS NOS EXTRATOS DA CONTA CORRENTE EXCLUSIVA DO FUNDO DE PREMIAÇÃO - BANCO ITAU - AG: 1403 - CC: 04668-1

EXTRATO / MÊS / ANO	DATA DO PAGTO DO PRÊMIO	DATA DO PAGTO DA DARE	IDENTIFICAÇÃO DA DARE	VALOR DA DARE	DESTINAÇÃO DA DARE	PRÊMIO BRUTO	JOGO	DATA DO SORTEIO	SORTEIO
2° Sem. 11/09/17 a 17/09/17	01/set	13/set	0916	90001,80	Isaias Pereira	300.000,00	Keno	31/ago	542261 542262 542264
2° Sem. 11/09/17 a 17/09/17	05/set	13/set	0916	2701,80	Denis Gomes Frauches	9.006,00	Keno	03/set	542950 542953 542957
2° Sem. 11/09/17 a 17/09/17	08/set	13/set	0916	1350,00	Valdir Ribeiro Ruas	4.500,00	Keno	04/set	543195
2° Sem. 11/09/17 a 17/09/17	08/set	13/set	0916	1125,00	Gregorio Ribeiro do Couto	3.750,00	Keno	04/set	543290
2° Sem. 11/09/17 a 17/09/17	05/set	13/set	0916	901,80	Milton Aparecido da Silva	3.006,00	Keno	28/ago	541665 541667
2° Sem. 11/09/17 a 17/09/17	08/set	13/set	0916	901,35	José Maria de Sena	3.004,50	Keno	07/set	543854 543856
2° Sem. 11/09/17 a 17/09/17	06/set	13/set	0916	900,00	Discineia Maragarida de Jesus	3.000,00	Keno	03/set	542992
2° Sem. 11/09/17 a 17/09/17	06/set	13/set	0916	900,00	Fernando Andrade Barbosa	3.000,00	Keno	01/set	542567
2° Sem. 11/09/17 a 17/09/17	05/set	13/set	0916	810,00	Amauri Assis Ribeiro	2.700,00	Keno	31/ago	542421
2° Sem. 11/09/17 a 17/09/17	08/set	13/set	0916	799,20	Helena Gilda Campos Tomaz	2.664,00	Mult Plix	31/ago	158548
2° Sem. 11/09/17 a 17/09/17	08/set	13/set	0916	720,72	Viviane Lacerda Curry Carneiro	2.402,40	Mult Plix	06/set	159239
2° Sem. 11/09/17 a 17/09/17	05/set	13/set	0916	720,00	Ideuza Oliveira Barbosa Reis	2.400,00	Mult Plix	03/set	158853
2° Sem. 11/09/17 a 17/09/17	05/set	13/set	0916	720,00	Fernanda Guedes Frigues Lacerda	2.400,00	Mult Plix	01/set	158625
2° Sem. 11/09/17 a 17/09/17	06/set	13/set	0916	720,00	Luiz Ferreira dos Santos	2.400,00	Mult Plix	04/set	159019
2° Sem. 11/09/17 a 17/09/17	06/set	13/set	0916	720,00	Armando Rocha de Souza	2.400,00	Mult Plix	01/set	158613
2° Sem. 11/09/17 a 17/09/17	01/set	13/set	0916	675,00	Cleunaldo Bortolosso	2.250,00	Keno	30/ago	542123
2° Sem. 11/09/17 a 17/09/17	05/set	13/set	0916	675,00	João Batista Jorge da Pnha Julho	2.250,00	Keno	01/set	542566
2° Sem. 11/09/17 a 17/09/17	08/set	13/set	0916	675,00	Oriando Tadeu de Castro	2.250,00	Keno	06/set	543671
2° Sem. 11/09/17 a 17/09/17	08/set	13/set	0916	675,00	Marcelo Lelis de Lima	2.250,00	Keno	07/set	543851
2° Sem. 11/09/17 a 17/09/17	08/set	13/set	0916	648,00	Adriano Lemos Gondim	2.160,00	Keno	06/set	543698
2° Sem. 11/09/17 a 17/09/17	05/set	13/set	0916	630,00	Nilva Maria do Amaral Guimaraes	2.100,00	Keno	03/set	543032
PGTO TOTAL DARE				107969,67					

**GOVERNO DO ESTADO DE MINAS GERAIS****[Loteria do Estado de Minas Gerais]****[Gerência de Operações Lotéricas]**

PORTARIA 08, DE 21 DE MARÇO DE 2019.

Dispõe sobre o Jogo KENO MINAS-BOLA DE OURO-Nova Versão, com sorteios a cada 4 minutos, comercializado pela Concessionária, Consórcio Intralot S/A, no âmbito do Estado de Minas Gerais.

O DIRETOR-GERAL DA LOTERIA DO ESTADO DE MINAS GERAIS, no uso de atribuição que lhe confere o inciso I do art. 7º do Decreto nº 47.357 de 25/01/2018, o disposto na Lei Estadual nº 22.257, de 27 de julho de 2016; Lei Estadual nº 9.475, de 23/12/1987; Decreto Estadual nº. 27.979 de 05/04/1988, e, especificamente, o Decreto Estadual nº 38.626 de 27/01/1997, que normatiza e regulamenta o sistema de captação de apostas "On-Line/Real Time" na modalidade concurso de prognósticos, por este instrumento e,

Considerando a necessidade de tornar o jogo KENO MINAS-BOLA DE OURO mais atrativo para os apostadores, aumentando a frequência dos sorteios e a oportunidade de ganhos, permitindo-lhes concorrerem a uma maior premiação,

RESOLVE:

CAPÍTULO I

DISPOSIÇÕES PRELIMINARES

Art.1º - Tornar pública a estrutura da nova versão do jogo KENO MINAS-BOLA DE OURO. com sorteios a cada 4 minutos. que será operacionalizado pelo Consórcio Intralot S/A, vencedor da Concorrência Pública Internacional/LEMG nº 001/2009, controlado e fiscalizado pela Loteria do Estado de Minas Gerais (LEMG).

§ 1º – Os sorteios passarão a ser realizados a cada 4 minutos, sendo o primeiro às 7h04 e o último às 02h, sendo acrescidos à grade do jogo um total de 57 sorteios por dia;

§2º-Nesta portaria "KENO MINAS" e "KENO MINAS-BOLA DE OURO" têm o mesmo significado.

Art. 2º - Para os efeitos desta Portaria são adotadas as seguintes definições:

I – Apostas: É o ato pelo qual o apostador marca no volante impresso, os prognósticos ou indica-os, de forma verbal, para registro pelo operador do ponto de venda, que após convertidos em apostas efetivas, por meio dos terminais lotéricos, submetem-se aos sorteios e contemplações de prêmios específicos, conforme condições de premiações, constantes das tabelas dos Anexos I e II. São os seguintes tipos de apostas nesta Portaria:

a)Aposta Simples ou Aposta Padrão: quando o apostador marcar somente a aposta unitária padrão disponível no volante;

b)Aposta Automática: O apostador marca ou verbaliza ao operador um número na faixa de jogo e a opção aposta automática, oportunidade em que o sistema os escolhe automaticamente, na forma determinada pelo apostador.

c)Aposta Repetida: O apostador participa de extrações consecutivas dentre as opções disponíveis no volante, limitadas a, no máximo, 200 (duzentas).

d)Aposta Múltipla: O apostador efetua mais de uma aposta de valor padrão R\$2,00 (dois reais), em um único volante e assinala, dentre os diversos multiplicadores, a combinação daqueles que desejar. Nesse caso, o valor da aposta é o produto obtido pela multiplicação do somatório dos multiplicadores escolhidos pelo valor da aposta padrão.

e)Aposta Verbal: O apostador, sem a utilização do volante, verbaliza ao operador a faixa de jogo escolhida, os números, o valor da aposta e a quantidade de extrações desejadas. As informações verbais são digitadas pelo operador do sistema, no terminal, que em seguida imprime um comprovante (Bilhete de Aposta).

II - Bilhete de Aposta: É o recibo (comprovante) da aposta realizada pelo apostador. É o único documento válido para recebimento de prêmios, que deverá ser apresentado em sua forma original, legível e sem rasura;

III - Ganhador: Apostador que foi sorteado no jogo KENO MINAS, constante desta Portaria;

IV - Prognóstico: É a indicação de 10 (dez) números inteiros, compreendidos entre 01 (um) a 80 (oitenta), na área de escolha do volante.

a) Prognóstico ativo: Quando essa indicação é feita por escolha do próprio apostador;

b) Prognóstico passivo: Quando o terminal de apostas os escolhe automaticamente;

V – GNA (Gerador de Número Aleatório): é um sistema independente que gera números para a produção das colunas premiadas para os sorteios do KENO MINAS-BOLA DE OURO. O sistema é notificado de maneira segura sobre o momento do encerramento das vendas, para que um novo sorteio seja realizado.

VI - Revendedor autorizado ou ponto de venda (PDV): É o local autorizado pelo Consórcio Intralot S/A, para fazer as apostas, emitindo o respectivo bilhete;

VII - Tabela de Premiação “BOLA DE OURO”- Tabela de premiação em vigor incluindo a premiação “BOLA DE OURO”. (Anexo II desta Portaria);

VIII - Tabela de Premiação Convencional - Tabela de premiação em vigor sem a premiação da opção de aposta “BOLA DE OURO”. (Anexo I desta Portaria);

IX - Terminal lotérico: É o equipamento disponibilizado pelo Consórcio Intralot S/A, para fazer as apostas do jogo KENO MINAS.

X - Volante: Formulário auto-explicativo, disponível nos revendedores ou pontos de venda, onde são feitas as marcações dos números que deseja apostar (prognósticos), podendo ser utilizada a manifestação verbal, para esse mesmo fim;

CAPÍTULO II

DO JOGO KENO MINAS-BOLA DE OURO

Art. 3º - O KENO MINAS-BOLA DE OURO é um jogo de apostas de prognósticos numéricos, de chances probabilísticas fixas, cujos sorteios são realizados por meio de Gerador de Números Aleatórios (GNA) e os resultados disponibilizados nos terminais instalados nos revendedores autorizados (PDV's).

§ 1º - É comercializado no âmbito do Estado de Minas Gerais, de segunda-feira a segunda-feira, durante o período de venda das 7h04 às 2h. com extrações realizadas de 4 em 4 minutos.

§ 2º - Os PDV's a que se refere o *caput*, são autorizados e instalados pela Concessionária (Consórcio Intralot S/A).

§ 3º - O percentual de premiação aprovado neste plano de jogo não será inferior a 60% (sessenta por cento) da arrecadação bruta.

CAPÍTULO III

DA OPÇÃO DE APOSTA "BOLA DE OURO"

Art.4º - A aposta na "BOLA DE OURO" consiste na seleção desta opção de jogo, constante na área "*Marque aqui a opção Bola de Ouro...*" do volante de aposta.

Parágrafo único - A escolha desta opção dobrará o valor da aposta permitindo ao apostador concorrer a prêmios até 20 (vinte) vezes maiores que os prêmios da tabela de premiação convencional do jogo KENO MINAS.

Art. 5º - O volante do KENO MINAS com a opção de aposta "BOLA DE OURO", constante no Plano de Jogo- Versão de 13/03/2019, contém 6 (seis) áreas de seleção:

I.Faixa de Jogo - onde se assinala a quantidade de números que se deseja apostar - mínimo de 1 número e máximo de 10 números.

II.Escolha de números - onde se assinala ou se verbaliza em quais números que se deseja apostar, obedecendo a quantidade selecionada no campo Faixa de Jogo e o universo de números ali disponível.

III.Aposta automática - onde se assinala a opção de escolha automática de números, em quantidade correspondente ao que foi selecionado no campo Faixa de Jogo.

IV.Quanto apostar - onde se assinala o valor que se deseja apostar a partir da aposta unitária padrão de R\$ 2,00 (dois reais), facultado o uso dos multiplicadores 2, 3, 4, 5, 6, 8, 10, 12 e 20, individualmente, em parte, ou todos eles, portanto, no formato que o apostador desejar.

V.Aposta repetida - onde se assinala apenas uma das opções indicativas de quantas extrações consecutivas se deseja participar, podendo ser qualquer um desses números: 2,3,4,5,6,10,20,50,100 ou 200. O volante participará do número respectivo dos próximos sorteios.

VI. Marque a opção Bola de Ouro - Onde se assinala a opção Bola de Ouro dobrando o valor da aposta possibilitando um ganho até 20 (vinte) vezes maior.

Parágrafo único - O volante do jogo KENO MINAS com a opção de aposta "BOLA DE OURO", a que se refere o *caput*, se encontra disponível nos PDV's.

Art.6º - As vendas do jogo KENO MINAS com opção de aposta "BOLA DE OURO" estão autorizadas, no horário compreendido das 7h04 às 2h, nos terminais instalados nos revendedores/PDV.

Seção I

Do Cálculo do Custo Total do Bilhete de Aposta

Art.7º - Para fins do Cálculo do Custo Total do Comprovante de Aposta, observará o disposto a seguir:

I. O valor de uma aposta simples ou aposta padrão é fixado em R\$ 2,00 (dois reais).

II. Havendo marcação na área de seleção do volante destinado à opção de aposta "BOLA DE OURO", o valor da aposta será automaticamente acrescido de R\$ 2,00 (dois reais) totalizando um custo de R\$ 4,00 (quatro reais) por aposta. Sempre que marcada a opção de aposta "BOLA DE OURO" dobra o valor da aposta simples.

III. Os preços das apostas/volante são calculados utilizando a seguinte fórmula:

Valor total do comprovante de aposta - Aposta simples X Bola de Ouro (*) X multiplicador (selecionado na área multiplicadora do valor da aposta) x número de extrações (selecionado na área aposta repetida).

(*) Sempre que marcado a opção Bola de Ouro dobra o valor apostado.

IV. O valor máximo por aposta é de R\$ 400,00 (quatrocentos reais).

V. Categoria de prêmio das faixas de jogo 10/10 e 9/9, o valor pré-definido máximo de prêmios para um único sorteio é de R\$2.100.000,00 para a faixa 10/10 e de R\$525.000,00 para a faixa 9/9.

VI. Para uma aposta simples os prêmios variam de R\$ 2,00 (dois reais) a R\$ 800.000,00 (oitocentos mil reais).

VII. Para toda e qualquer aposta efetivada é emitido seu respectivo recibo/bilhete, impresso pelo terminal lotérico, contemplando as seguintes informações:

- a - Representação gráfica do código de barras;
- b - Apresentação numérica do código de barras;
- c - Números de identificação do agente, do operador do terminal, do terminal e da transação;
- d - Data e hora da inserção da aposta no terminal;
- e - Valor total da aposta;
- f - Descrição dos prognósticos por tipo de jogo/aposta e os números selecionados;
- g - Opção de aposta Bola de Ouro (quando for o caso);
- h - Resultado do valor da aposta marcada na área "apostas repetidas";
- i - Identificação do primeiro e último sorteio, bem como o número total de apostas no qual o recibo participará;
- j - Data impressa, próxima ao número do primeiro sorteio;
- k - Linha de validação informando se o recibo é válido ou não, se foi cancelado e a data da transação;
- l - No verso do recibo de aposta, também constará o prazo de prescrição do prêmio e o número de telefone para atendimento.

VIII. O apostador poderá participar de até 200 (duzentos) sorteios consecutivos.

Seção II

Tabelas de Premiações do Jogo KENO MINAS

Art.8º - A tabela de premiação, constante do Anexo II, para as apostas premiadas com a “BOLA DE OURO”, contempla todas as faixas de números apostados, no intervalo de 1 a 10 acertos.

Parágrafo único: As tabelas de premiação, em vigor, para o KENO MINAS compõem os Anexos I e II desta Portaria.

Seção III

Do Processo de Sorteios da Bola de Ouro

Art.9º - Os sorteios do KENO MINAS com opção de apostas “BOLA DE OURO” serão realizados, pelo sistema de jogos, por meio de Gerador de Números Aleatórios (GNA), de segunda-feira a segunda-feira, durante o período de venda das 7h04 às 2h.

§ 1º - Os sorteios a que se refere o *caput* serão exibidos a cada 4 minutos, nos televisores instalados nos pontos de venda, sendo os resultados divulgados nos terminais lotéricos, para validação e pagamento das apostas vencedoras.

§ 2º - O sistema de que trata o *caput* é abrigado pelo *Data Center* do Consórcio Intralot S/A, conforme previsto nos itens 14.13 e 14.14 do Contrato de Concessão nº 001/2010 e seus aditivos.

Art.10 - O último número sorteado, 20ª (vigésima) bola, é apontado como a Bola de Ouro e será claramente identificável nos monitores do sorteio, possuindo elementos que o diferencie dos demais números sorteados.

Art.11 - Para orientar o apostador, o sistema disponibilizará as informações sobre o sorteio nos monitores de TV, instalados nos PDVs, sendo:

I -Finalizado o sorteio da 19ª (décima nona) bola, o sistema se prepara para o sorteio da 20ª (vigésima) bola;

II - Surge a Bola de Ouro na tela do televisor, se destacando pela cor dourada e o cifrão;

III - O número sorteado é revelado e em seguida é evidenciado no canto direito da tela juntamente com os demais números sorteados.

IV - Na sequência, aparece a tela de resultados, contendo os 20 números sorteados, com destaque especial para a Bola de Ouro.

Art.12 - Divulgado o resultado do sorteio, o Sistema Central libera os pagamentos dos prêmios, oportunidade em que os apostadores poderão se dirigir aos Revendedores Autorizados/PDV ou locais pré-determinados pelo Consórcio Intralot S/A, para receber seus prêmios.

Seção IV

Do Pagamento da Aposta Premiada

Art.13 - O pagamento dos prêmios somente será efetuado pelo revendedor autorizado, após a validação do bilhete de aposta, em qualquer terminal conectado ao computador central.

Parágrafo único - A validação a que se refere o “*caput*” dar-se-á no bilhete de aposta, original, legível e sem rasura.

Art.14 - Quando um bilhete de aposta contiver sorteios consecutivos, que ainda não foram realizados, será feito o pagamento, somente, da aposta premiada.

Parágrafo único - O pagamento da aposta a que se refere o *caput*, será feito pelo revendedor autorizado ou diretamente na Concessionária, de acordo com o plano de premiação, oportunidade em que, o terminal lotérico emitirá um recibo com os valores pagos nos respectivos sorteios, bem como será emitido um recibo de troca, válido para os sorteios restantes.

Art.15 - Os portadores de um comprovante de aposta premiado poderão reivindicar seus prêmios, dentro de um prazo legal, de noventa (90) dias corridos, contados do dia do sorteio.

Art.16 - Todos os pagamentos de prêmios deverão ser efetivados no prazo, máximo, de 2 (dois) dias úteis após apresentação do recibo de aposta premiada, em qualquer Ponto de Venda.

Art.17 – O pagamento dos prêmios do KENO MINAS-BOLA DE OURO serão efetuados da seguinte forma:

I.Prêmios até R\$ 100,00 (cem reais), obrigatoriamente, os revendedores autorizados pelo Consórcio Intralot S/A;

II.Prêmios de R\$ 100,00 (cem reais) até R\$ 1.900,00 (um mil e novecentos reais), facultativamente, os revendedores autorizados ou onde a Concessionária, indicar;

III.Prêmios acima de R\$ 1.900,00 (um mil e novecentos reais) serão pagos, diretamente, na Concessionária (Consórcio Intralot) ou onde esta designar.

CAPÍTULO IV DISPOSIÇÕES FINAIS

Art.18 - Haverá recolhimento de Imposto de Renda - Pessoa Física, referentes aos prêmios que excederem o valor estipulado pela tabela de alíquotas de Imposto de Renda do Ministério da Fazenda, nos termos da legislação vigente (art. 56, da Lei Federal nº11.941, de 27/5/2009).

Parágrafo único - Caberá à Concessionária (Consórcio Intralot S/A):

I - Efetivar os recolhimentos, a que se refere o *caput*, a quem de direito.

II - Identificar os respectivos apostadores.

II – Registrar nos recibos de pagamento, dos prêmios, as seguintes informações:

- a.Número sequencial do recibo/bilhete de aposta;
- b.Data do pagamento do prêmio;
- c.Nome completo do ganhador;
- d.Carteira de identidade;

- e.CPF;
- f.Endereço, valor do prêmio e IRRF; e
- g.Anexar cópia de comprovante de endereço.

Art.19 - Os prêmios prescreverão após 90 (noventa) dias, do respectivo sorteio.

Art.20 - Os prêmios prescritos serão repassados, à LEMG, conforme disposto no item 14.11 do Contrato nº 01/2010.

Art.21 - É proibida a venda de bilhete de apostas de jogos lotéricos e equivalentes, às crianças ou adolescentes, nos termos do inciso VI do art.81 da Lei Federal nº 8.069 de 13 de julho de 1990.

Art.22 - Os ganhadores reservam, à Concessionária e à Loteria do Estado de Minas Gerais, o uso de sua imagem para divulgação junto à mídia.

Parágrafo único: o uso da imagem a que se refere o *caput*, será mediante autorização, por escrito, do ganhador.

Art.23 - Integra esta Portaria, independentemente de transcrição, o plano de Jogo Keno Minas - Bola de Ouro - Nova Versão - Sorteios 4min-de 13 de março de 2019.

Art.24 - A participação do apostador no jogo KENO MINAS importa na adesão, do mesmo, à todas as condições reguladas, pela Portaria 52/2010, de 15 de setembro de 2010 e na presente Portaria e demais atos administrativos que vierem a ser emitidos, pela LEMG.

Art.25 - Os casos omissos serão resolvidos pela Loteria do Estado de Minas Gerais, mediante deliberação de seu Diretor-Geral.

Art.26 - Esta Portaria entra em vigor na data de sua publicação, revogando-se a Portaria 34, de 12 de julho de 2017.

Belo Horizonte, 21 de Março de 2019.

Ronan Edgard dos Santos Moreira
Diretor-Geral

ANEXO I

PORTARIA 08,DE 21 DE MARÇO DE 2019

Tabela de Premiação do jogo KENO MINAS para as apostas simples de R\$2,00, sem Bola de Ouro

Tabela de Premiação sem a Bola de Ouro					
Faixa/ Quantidade de nºs Apostados	Prognósticos Acertados	Prêmios	Faixa/ Quantidade de nºs Apostados	Prognósticos Acertados	Prêmios
10	10	R\$ 400.000,00	9	9	R\$ 100.000,00

	9	R\$ 14.000,00		8	R\$ 5.000,00
	8	R\$ 2.000,00		7	R\$ 300,00
	7	R\$ 100,00		6	R\$ 40,00
	6	R\$ 30,00		5	R\$ 14,00
	5	R\$ 4,00		0	R\$ 2,00
	0	R\$ 2,00		-	-
8	8	R\$ 20.000,00	7	7	R\$ 6.000,00
	7	R\$ 800,00		6	R\$ 220,00
	6	R\$ 50,00		5	R\$ 40,00
	5	R\$ 20,00		4	R\$ 4,00
	4	R\$ 4,00		3	R\$ 2,00
	0	R\$ 2,00		-	-
6	6	R\$ 1.500,00	5	5	R\$ 600,00
	5	R\$ 30,00		4	R\$ 26,00
	4	R\$ 14,00		3	R\$ 6,00
	3	R\$ 4,00		-	-
4	4	R\$ 140,00	3	3	R\$ 40,00
	3	R\$ 8,00		2	R\$ 5,00
	2	R\$ 2,00		-	-
2	2	R\$ 8,00	1	1	R\$ 5,00
	1	R\$ 2,00		-	-

ANEXO II

PORTARIA 08, DE 21 DE MARÇO DE 2019

Tabela de Premiação do jogo KENO MINAS para as apostas com Bola de Ouro

Tabela de Premiação Incluindo a Bola de Ouro					
Faixa/ Quantidade de nºs Apostados	Prognósticos Acertados	Prêmios	Faixa/ Quantidade de nºs Apostados	Prognósticos Acertados	Prêmios
10	10	R\$ 800.000,00	9	-	-
	9	R\$ 32.000,00		9	R\$ 240.000,00
	8	R\$ 6.000,00		8	R\$ 16.000,00
	7	R\$ 400,00		7	R\$ 600,00
	6	R\$ 60,00		6	R\$ 100,00
	5	R\$ 10,00		5	R\$ 32,00
	4	R\$ 6,00		4	R\$ 8,00
	3	R\$ 4,00		3	R\$ 6,00
	2	R\$ 6,00		2	R\$ 6,00
	1	R\$ 8,00		1	R\$ 8,00
8	8	R\$ 80.000,00	7	-	-
	7	R\$ 2.000,00		7	R\$ 28.000,00
	6	R\$ 200,00		6	R\$ 800,00
	5	R\$ 60,00		5	R\$ 100,00
	4	R\$ 12,00		4	R\$ 16,00
	3	R\$ 6,00		3	R\$ 10,00
	2	R\$ 6,00		2	R\$ 8,00
	1	R\$ 8,00		1	R\$ 8,00
6	6	R\$ 10.000,00	5	-	-
	5	R\$ 200,00		5	R\$ 4.000,00
	4	R\$ 40,00		4	R\$ 80,00
	3	R\$ 12,00		3	R\$ 12,00

	2	R\$ 8,00		2	R\$ 8,00
	1	R\$ 8,00		1	R\$ 8,00
4	4	R\$ 800,00	3	-	-
	3	R\$ 60,00		3	R\$ 360,00
	2	R\$ 12,00		2	R\$ 24,00
	1	R\$ 10,00		1	R\$ 10,00
2	2	R\$ 140,00	1	-	-
	1	R\$ 20,00		1	R\$ 100,00



Documento assinado eletronicamente por **Manoelito Ornelas de Melo, Gerente**, em 29/03/2019, às 13:35, conforme horário oficial de Brasília, com fundamento no art. 6º, § 1º, do [Decreto nº 47.222, de 26 de julho de 2017](#).



Documento assinado eletronicamente por **Ronan Edgard dos Santos Moreira, Diretor(a) Geral**, em 29/03/2019, às 15:03, conforme horário oficial de Brasília, com fundamento no art. 6º, § 1º, do [Decreto nº 47.222, de 26 de julho de 2017](#).



A autenticidade deste documento pode ser conferida no site http://sei.mg.gov.br/sei/controlador_externo.php?acao=documento_conferir&id_orgao_acesso_externo=0, informando o código verificador **4077169** e o código CRC **E6A290D6**.

Referência: Processo nº 2040.01.0000053/2019-26

SEI nº 4077169

Belo Horizonte, 30 de outubro de 2023

Ofício INT/OPEMG- 253/2023

À
Loteria do Estado de Minas Gerais
Diretor Geral
Sr. Ronan Edgard dos Santos Moreira

Ref.: Alteração do valor mínimo de aposta Jogo Keno Minas

Prezado Senhor,

Dando continuidade as tratativas do processo 2040.01.0000231/2023-58 referente a alteração do valor mínimo de aposta Jogo Keno Minas, encaminhamos anexo a este o plano de jogo alterado conforme questionamentos e solicitações enviadas no e-mail do dia 30 de outubro de 2023.

Ficamos a sua inteira disposição para qualquer informação adicional que se faça necessária.

Atenciosamente,

Gustavo Viana Mantovani

INT-OP~1.DOC

Documento número #a2104bb4-2adc-4212-b84d-973db2b43f8a

Hash do documento original (SHA256): f6ad5d05ec54a8edbd14db5f7be5e8cbc26db3d5a01129780fd4a04287704b2f

Assinaturas

✓ **Gustavo Viana Mantovani**

CPF: 113.068.767-88

Assinou como administrador em 30 out 2023 às 16:23:10

Log

- 30 out 2023, 15:54:44 Operador com email tayene.castro@intralot.com.br na Conta c5343a0b-d064-494e-9c3e-affbffa78a5 criou este documento número a2104bb4-2adc-4212-b84d-973db2b43f8a. Data limite para assinatura do documento: 29 de novembro de 2023 (15:54). Finalização automática após a última assinatura: habilitada. Idioma: Português brasileiro.
- 30 out 2023, 15:54:44 Operador com email tayene.castro@intralot.com.br na Conta c5343a0b-d064-494e-9c3e-affbffa78a5 adicionou à Lista de Assinatura: gustavo.mantovani@intralot.com.br para assinar como administrador, via E-mail, com os pontos de autenticação: Token via E-mail; Nome Completo; CPF; endereço de IP. Dados informados pelo Operador para validação do signatário: nome completo Gustavo Viana Mantovani e CPF 113.068.767-88.
- 30 out 2023, 16:23:10 Gustavo Viana Mantovani assinou como administrador. Pontos de autenticação: Token via E-mail gustavo.mantovani@intralot.com.br. CPF informado: 113.068.767-88. IP: 200.169.1.226. Localização compartilhada pelo dispositivo eletrônico: latitude -19.9676578 e longitude -43.9556224. URL para abrir a localização no mapa: <https://app.clicksign.com/location>. Componente de assinatura versão 1.646.0 disponibilizado em <https://app.clicksign.com>.
- 30 out 2023, 16:23:11 Processo de assinatura finalizado automaticamente. Motivo: finalização automática após a última assinatura habilitada. Processo de assinatura concluído para o documento número a2104bb4-2adc-4212-b84d-973db2b43f8a.



Documento assinado com validade jurídica.

Para conferir a validade, acesse <https://validador.clicksign.com> e utilize a senha gerada pelos signatários ou envie este arquivo em PDF.

As assinaturas digitais e eletrônicas têm validade jurídica prevista na Medida Provisória nº. 2200-2 / 2001

Este Log é exclusivo e deve ser considerado parte do documento nº a2104bb4-2adc-4212-b84d-973db2b43f8a, com os efeitos prescritos nos Termos de Uso da Clicksign, disponível em www.clicksign.com.

RE: Solicitações de esclarecimentos

De Felipe Henrique Miranda de Lima (LEMG) <felipe.lima@loteriamineira.mg.gov.br>

Data Ter, 31/10/2023 14:30

Para Tayene Castro <tayene.castro@intralot.com.br>; Guilherme Faria <guilherme.faria@intralot.com.br>; Gustavo Mantovani <gustavo.mantovani@intralot.com.br>; Antônio Celso Alves Pereira Filho (LEMG) <antonio.pereira@loteriamineira.mg.gov.br>; Mario Geraldo de Meireles Neto (LEMG) <mario.meireles@loteriamineira.mg.gov.br>; Manoelito Ornelas de Melo (LEMG) <manoelito.melo@loteriamineira.mg.gov.br>; Jacqueline Maria da Piedade Calixto (LEMG) <jacqueline.calixto@loteriamineira.mg.gov.br>

Prezada Tayene, boa tarde!

Acuso o recebimento e confirmação das alterações realizadas no Plano de Jogo Keno Minas versão 6.2.

Atenciosamente,



Felipe Henrique Miranda de Lima

Loteria do Estado de Minas Gerais (LEMG)

Fone: (31)3916-8818

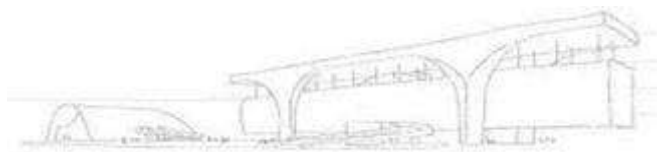

Cidade Administrativa Presidente Tancredo Neves - CAMG

Rodovia João Paulo II nº 4001 - Prédio Gerais / 6º andar

Bairro Serra Verde - Belo Horizonte/MG - CEP 31.630-901

De: Tayene Castro <tayene.castro@intralot.com.br>

Enviado: segunda-feira, 30 de outubro de 2023 17:01

Para: Felipe Henrique Miranda de Lima (LEMG) <felipe.lima@loteriamineira.mg.gov.br>; Guilherme Faria <guilherme.faria@intralot.com.br>; Gustavo Mantovani <gustavo.mantovani@intralot.com.br>; Antônio Celso Alves Pereira Filho (LEMG) <antonio.pereira@loteriamineira.mg.gov.br>; Mario Geraldo de Meireles Neto (LEMG) <mario.meireles@loteriamineira.mg.gov.br>; Manoelito Ornelas de Melo (LEMG) <manoelito.melo@loteriamineira.mg.gov.br>; Jacqueline Maria da Piedade Calixto (LEMG) <jacqueline.calixto@loteriamineira.mg.gov.br>

Assunto: RES: Solicitações de esclarecimentos

Prezados,

Boa tarde! Informo que realizamos as alterações solicitadas no plano de jogo e inserimos no processo 2040.01.0000231/2023-58.

Ficamos a disposição para quaisquer informações adicionais necessárias.

Atenciosamente,

Tayene Castro

-----Mensagem original-----

De: LEMG/felipe.lima@loteriamineira.mg.gov.br <felipe.lima@loteriamineira.mg.gov.br>

Enviada em: segunda-feira, 30 de outubro de 2023 15:11

Para: Guilherme Faria <guilherme.faria@intralot.com.br>; Gustavo Mantovani

<gustavo.mantovani@intralot.com.br>; Tayene Castro <tayene.castro@intralot.com.br>;

antonio.pereira@loteriamineira.mg.gov.br; mario.meireles@loteriamineira.mg.gov.br;

manoelito.melo@loteriamineira.mg.gov.br; jacqueline.calixto@loteriamineira.mg.gov.br

Assunto: Solicitações de esclarecimentos

Prezado Guilherme

Boa tarde.

Processo: 2040.01.0000231/2023-58.

Solicitamos, por gentileza, esclarecimentos em relação ao Plano de Jogo Keno Minas Versão 6.2 de 24/10/2023:

1 - No item 1 - Introdução:

Especificar o horário de funcionamento do Portal LotoMinas.bet (Por exemplo: "as apostas feitas no portal poderão ser realizadas 24 horas por dia com período XX:XX de manutenção programada pela concessionaria Intralot").

2 - No Item 4.1 tópico 2 - Operação Online:

Confirmar se o recibo da aposta realizado pelo portal confere com o da imagem na página 14.

3 - 4.4.1 Recebimento em pontos físicos:

"...obedecendo os valores estabelecidos para este fim, bem como as condições de cada modalidade. (excluir a parte: "...bem como as condições de cada modalidade").

4 - 4.4.1 Recebimento em pontos físicos:

"...Todos os pagamentos de prêmios deverão ser efetivados no prazo, máximo, de 72 horas úteis após apresentação do recibo de aposta premiada, em qualquer Ponto de Venda". - Conforme a cláusula décima quarta do contrato 001/2010, no subitem 14.12.2 - Fica desde já estabelecido que todos os pagamentos de prêmios deverão ser efetivados prazo máximo de 2 dias...

5 - 6.1 Estrutura de Prêmios / Plano de Premiação:

Na tabela 2 da pagina 24, no Tipo 7/10 o FATOR MULTIPLICADO POR R\$ 3,00 APOSTADO não confere com o apresentado na mídia.

6 - Na última página no quadro IMPORTANTE:

Na categoria de prêmios das Faixas de Jogo 10, 9 e 8, o valor pré-definido máximo de prêmios para um único sorteio é de R\$ 3.600.000,00 - não confere com o apresentado na mídia. E também gostaríamos de saber qual cálculo utilizado para este valor.

Aguardamos retorno e estamos à disposição.

Atenciosamente,
Felipe Lima
Loteria do Estado de Minas Gerais.

Alteração valor **keno**

Alteração valor keno | 2023

Aposta	Ticket	Receita
R\$ 1,50 para R\$ 2,00	5%	R\$ 824.905,00
R\$ 3,00 para R\$ 4,00 (bola de ouro)	-11%	R\$ 294.232,00
R\$ 6,00 para R\$ 6,00	3%	R\$ 22.752,00
R\$ 9,00 para R\$ 10,00	14%	R\$ 169.170,00

Alteração valor keno | 2023 - Perda

Apostas R\$ 15,00 para R\$ 14,00 e R\$ 16,00			
Data	Valor	Tickets	Receita
Março	R\$ 15,00	49.114	R\$736.695,00
Abril	R\$ 14,00 e 16,00	13.246	R\$ 211.562,00
Dispersão		-73%	-525.133,00
Apostas R\$ 18,00 para R\$ 18,00			
Data	Valor	Tickets	Receita
Março	R\$ 18,00	10.354	R\$ 186.372,00
Abril	R\$ 18,00	2.155	R\$ 38.790,00
Dispersão		-79%	-R\$ 147.582,00

Alteração valor keno | 2023

Data	Tickets	Receita	Ticket médio
Março	2.478.264	R\$8.542.735,50	R\$ 3,45
%	-4%	+16%	+20%

Cenário alteração de preço | R\$ 2,50

Cenário atual | R\$ 2,00

	Total Bilhetes Jan e Jul	Média bilhete Jan e Jul	Receita
R\$ 2,00	2.590.639	1.295.320	2.590.639,00
R\$ 4,00	1.080.628	540.314	2.161.256,00
R\$ 6,00	331.831	165.916	995.493,00
R\$ 10,00	306.969	153.485	1.534.845,00
R\$ 8,00	228.035	114.018	912.140,00
R\$ 20,00	165.884	82.942	1.658.840,00
R\$ 12,00	132.613	66.307	795.678,00
R\$ 16,00	29.440	14.720	235.520,00
R\$ 18,00	5.967	2.984	53.703,00
Total	4.836.599	2.418.302	10.648.891,00

Novo Cenário | R\$ 2,50

	Base rede	100%	95%	90%	88,5%
Cenário	Bilhetes	Receita	Receita	Receita	Receita
R\$ 2,50	1.295.320	3.238.299	3.076.384	2.914.469	2.865.894
R\$ 5,00	706.230	3.531.148	3.354.590	3.178.033	3.125.066
R\$ 10,00	267.502	2.675.020	2.541.269	2.407.518	2.367.393
R\$ 15,00	84.010	1.260.150	1.197.143	1.134.135	1.115.233
R\$ 20,00	82.942	1.658.840	1.575.898	1.492.956	1.468.073
Total	2.436.003	12.363.456	11.745.283	11.127.111	10.941.659
	% crescimento	13%	7%	2%	0%
	Valor incremental	1.425.342	807.169	188.997	3.545

Simulação

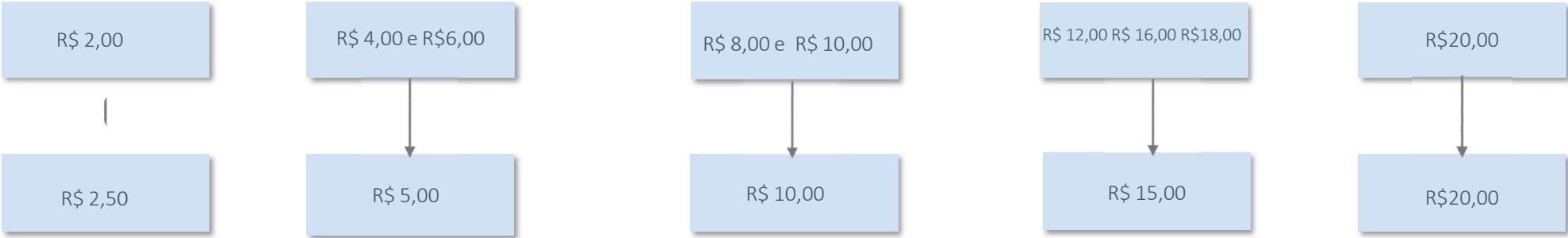

Cenário alteração de preço | R\$ 3,00

Cenário atual | R\$ 2,00

	Total Bilhetes Jan e Jul	Média bilhete Jan e Jul	Receita
R\$ 2,00	2.590.639	1.295.320	2.590.639,00
R\$ 4,00	1.080.628	540.314	2.161.256,00
R\$ 6,00	331.831	165.916	995.493,00
R\$ 10,00	306.969	153.485	1.534.845,00
R\$ 8,00	228.035	114.018	912.140,00
R\$ 20,00	165.884	82.942	1.658.840,00
R\$ 12,00	132.613	66.307	795.678,00
R\$ 16,00	29.440	14.720	235.520,00
R\$ 18,00	5.967	2.984	53.703,00
Total	4.836.599	2.418.302	10.648.891,00

Novo Cenário | R\$ 3,00

	Base rede	100%	95%	90%	85,0%
Cenário	Bilhetes	Receita	Receita	Receita	Receita
R\$ 3,00	1.295.320	3.885.959	3.691.661	3.497.363	3.303.065
R\$ 6,00	706.230	4.237.377	4.025.508	3.813.639	3.601.770
R\$ 9,00	267.502	2.407.518	2.287.142	2.166.766	2.046.390
R\$ 12,00	66.307	795.678	755.894	716.110	676.326
R\$ 15,00	14.720	220.800	209.760	198.720	187.680
R\$ 18,00	85.926	1.546.659	1.469.326	1.391.993	1.314.660
Total	2.436.003	13.093.991	12.439.291	11.784.591	11.129.892
	% crescimento	20%	14%	8%	2%
	Valor incremental	2.155.877	1.501.177	846.477	191.778

Simulação

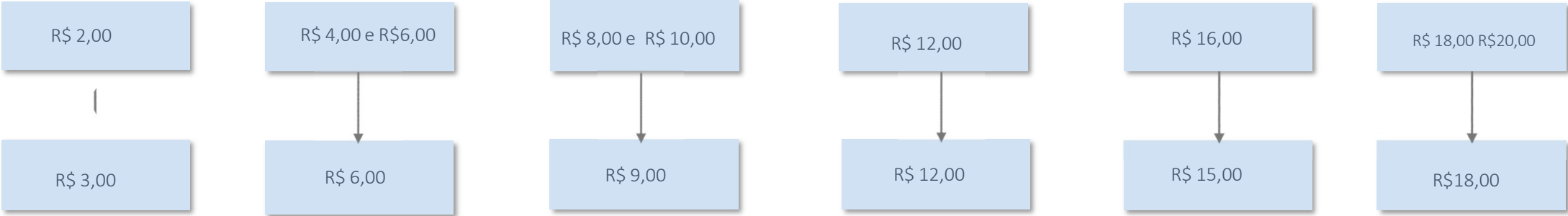

Jogabilidade

Atual	R\$ 2,00	Aposta simples						
	R\$ 4,00	Aposta simples	+	Bola de ouro	ou	Multiplicador 2	ou	2 sorteios
	R\$ 6,00	Aposta simples	+	Multiplicador 3	ou	3 sorteios		
	R\$ 10,00	Aposta simples	+	Multiplicador 5	ou	5 sorteios		
	R\$ 8,00	Aposta simples	+	Bola de ouro	+	Multiplicador 2	ou	2 sorteios
	R\$ 20,00	Aposta simples	+	Bola de ouro	+	Multiplicador 5	ou	5 sorteios
	R\$ 12,00	Aposta simples	+	Bola de ouro	+	Multiplicador 3	ou	3 sorteios ou 6 sorteios
Cenário R\$ 2,50	R\$ 2,50	Aposta simples						
	R\$ 5,00	Aposta simples	+	Bola de ouro	ou	Multiplicador 2	ou	2 sorteios
	R\$ 10,00	Aposta simples	+	Bola de ouro	+	Multiplicador 2	ou	4 sorteios
	R\$ 15,00	Aposta simples	+	Bola de ouro	+	Multiplicador 3	ou	6 sorteios
	R\$ 20,00	Aposta simples	+	Bola de ouro	+	Multiplicador 4	ou	8 sorteios
Cenário R\$ 3,00	R\$ 3,00	Aposta simples						
	R\$ 6,00	Aposta simples	+	Bola de ouro	ou	multiplicador 2	ou	2 sorteios
	R\$ 9,00	Aposta simples	+	multiplicador 3	ou	3 sorteios		
	R\$ 12,00	Aposta simples	+	Bola de ouro	+	multiplicador 2	ou	4 sorteios
	R\$ 15,00	Aposta simples	+	multiplicador 5	ou	5 sorteios		
	R\$ 18,00	Aposta simples	+	Bola de ouro	+	multiplicador 3	ou	6 sorteios

WHICH OF THESE FEDERAL LOTTERY GAMES OF THE LOTTERY KIOSKS OF CAIXA ECONÔMICA FEDERAL DO YOU PREFER?

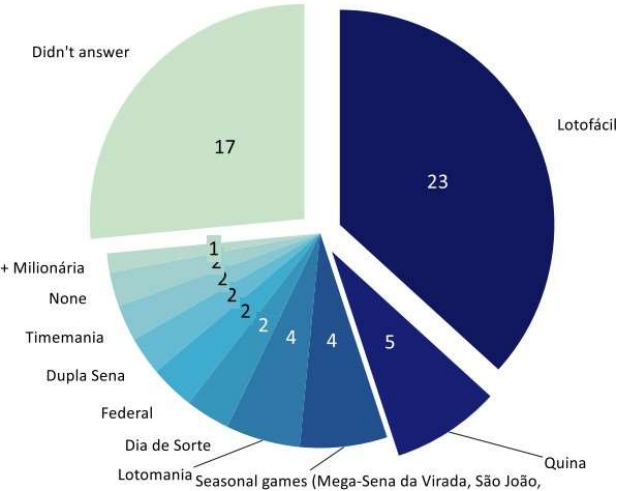

Caixa - jogos de prognóstico oferecidos

Jogo	Preço R\$	Pay out	Chance no 1° prêmio	Frequencia	Formato do jogo
MEGA-SENA	5.0	43.35%	1 em 50.063.860	4as e sábados	Vc escolhe 6 a 20 números de um universo de 60. Vc ganha acertando 6, 5 ou 4 números
LOTOFÁCIL	3.0	43.35%	1 em 3.268.760	2a a sábado	Vc escolhe de 15 a 20 números de um universo de 25 e ganha acertando entre 15 e 11 números
QUINA	2.5	43.35%	1 em 24.040.016	2a a sábado	Vc joga com 5 a 15 números num universo de 80 números
LOTOMANIA	3.0	43.35%	1 em 11.372.635	2as, 4as e 6as	Vc escolhe 50 números e ganha se acertar de 20 a 15 números ou nenhum
keno	2.5	60.00%	Faixa 10 - 8.911.711,18 Faixa 9 - 1.380.688	Todos os dias 4 em 4 minutos	Vc escolhe de 1 a 10 números de um universo de 80.
keno	3.0	60.00%	Faixa 10 - 8.911.711,18 Faixa 9 - 1.380.688	Todos os dias 4 em 4 minutos	Vc escolhe de 1 a 10 números de um universo de 80.



Jogo/ano	2014	2015	2019	2023	% aumento	aumento \$
Mega sena	R\$ 2,50	R\$ 3,50	R\$ 4,50	R\$ 5,00	11%	R\$ 0,50
Lotofácil	R\$ 1,50	R\$ 2,00	R\$ 2,50	R\$ 3,00	20%	R\$ 0,50
Quina	R\$ 1,00	R\$ 1,50	R\$ 2,00	R\$ 2,50	25%	R\$ 0,50

Jogos diferentes para públicos distintos



2,50

Positivos

Menor impacto no mercado

Facilidade para troco nos jogos com bola de ouro R\$ 5/10/15/20

2,50

Negativos

Menor receita capturada com mudança de preço

Uso de moedas para jogos unitários e com multiplicador para jogos 2,50/7,50/12,50, etc.

3,00

Positivos

Aumento significativo no faturamento

Valores já praticados no mercado pela Lotofácil / Lotomania

Maior atratividade para a cadeia com mais prêmios e comissão.

3,00

Negativos

Maior impacto no aumento de preço (50% a mais)

Perda do discurso de 2 jogos por R\$5 ou múltiplos

Uso de moedas para jogos unitários e

LEMG

Keno Minas

Versão 6.2

Confidencial – 24/10/2023

©Intralot, 2023 Todos os direitos reservados.

Todos os direitos autorais, intelectuais e industriais sobre o documento e o conhecimento técnico nele contido são detidos pela Intralot e/ou seus respectivos proprietários.

Este documento é disponibilizado aos usuários finais apenas para seu uso interno. Nenhuma parte deste documento ou quaisquer dados no mesmo poderá ser publicada, divulgada, copiada, reproduzida, redistribuída sob qualquer forma ou meios, eletrônica ou mecanicamente, ou usada para quaisquer outros fins sem a aprovação prévia por escrito da Intralot.

As informações, assim como os desenhos e especificações contidas neste documento, estão sujeitas à alteração sem aviso prévio.

Todas as marcas comerciais e os direitos autorais aqui mencionados são propriedades da Intralot e/ou seus respectivos proprietários.

ÍNDICE

1	INTRODUÇÃO	4
1.1	LAYOUT DO VOLANTE	5
2	TIPOS DE PARTICIPAÇÃO	8
2.1	APOSTA SIMPLES	8
2.2	APOSTA AUTOMÁTICA	8
2.3	APOSTA REPETIDA	8
2.4	ÁREA MULTIPLICADORA	9
2.5	BOLA DE OURO	9
2.6	APOSTA VERBAL	9
2.7	APOSTA ONLINE	10
3	CARACTERÍSTICAS DO JOGO	12
3.1	CÁLCULO DO CUSTO TOTAL DO COMPROVANTE DE APOSTA	12
4	TIPOS DE TRANSAÇÃO DE APOSTAS	13
4.1	VALIDAÇÃO DE APOSTA	13
4.2	CANCELAMENTO DE APOSTA	15
4.3	PAGAMENTO PARCIAL DA APOSTA	15
4.4	PAGAMENTO DA APOSTA	15
5	DESCRIÇÃO DO PROCESSO DE SORTEIO	18
5.1	GERENCIAMENTO DO SORTEIO	18
5.2	IDENTIFICAÇÃO DOS VENCEDORES	19
5.3	GERADOR DE NÚMERO ALEATORIO	19
6	CATEGORIAS DOS VENCEDORES	20
6.1	ESTRUTURA DE PRÊMIOS / PLANO DE PREMIAÇÃO	24

1 Introdução

Para o Estado de Minas Gerais, o jogo escolhido foi o Keno $X=80/Y=20/Z=10$, com sorteios acontecendo todos os dias do ano, de segunda a segunda, em intervalos de 4 minutos e que ocorrem no período das 07h00 às 02h00. É um jogo eletrônico com chances probabilísticas fixas que será vendido por meio de terminais lotéricos em estabelecimentos previamente cadastrados chamados de Agentes e pelo site <https://www.lotominas.bet>.

Os caracteres X/Y/Z correspondem a:

- $X=80$, a quantidade de números consecutivos dentre os quais um jogador pode fazer sua escolha;
- $Y=20$, o total de números sorteados;
- $Z=10$, os números que um jogador deve acertar, a fim de se tornar vencedor da primeira categoria.

As características do Keno 80/20/10 são:

- **Premiação Elevada:** O Keno proposto oferece diversas categorias de premiação, tendo em vista que os jogadores podem escolher participar em uma das dez diferentes faixas de jogo. Até jogadores que não acertem nenhum número nas categorias 10, 9 e 8 são premiados.
- **Fácil de entender e jogar:** O Keno é um jogo simples de se entender e jogar. Tudo que o jogador tem de fazer é selecionar a faixa de jogo (1 a 10), escolher os respectivos números na área de jogo do volante, escolher o valor da aposta com o qual ele deseja participar, com a mesma aposta e assistir ao(s) sorteio(s) ao vivo.
- **Prêmios Pré-definidos:** O Keno oferece a oportunidade aos jogadores de saberem com antecedência suas possibilidades de premiação independente da arrecadação (chances fixas).

- Agentes: O Keno será comercializado em uma rede de Agentes distribuída por todo o Estado de Minas Gerais, onde cada um deles estará integrado aos outros com sorteios transmitidos ao vivo, de 4 em 4 minutos.
- On-line: O Keno será comercializado em sua plataforma online para todos os apostadores localizados dentro do Estado de Minas Gerais, sendo os sorteios transmitidos por canal de Streaming informado na página <https://www.lotominas.bet>.

1.1 Layout do Volante

O jogador pode participar do Keno 80/20/10 através de um volante ou anunciando suas apostas verbalmente ao operador.

keno Minas
A sorte vem correndo

Faixa de jogo: quantos números você quer apostar?

1	2	3	4	5	6	7	8	9	10
---	---	---	---	---	---	---	---	---	----

Escolha em quais números você quer apostar

1	2	3	4	5	6	7	8	9	10
11	12	13	14	15	16	17	18	19	20
21	22	23	24	25	26	27	28	29	30
31	32	33	34	35	36	37	38	39	40
41	42	43	44	45	46	47	48	49	50
51	52	53	54	55	56	57	58	59	60
61	62	63	64	65	66	67	68	69	70
71	72	73	74	75	76	77	78	79	80

Aposta Automática ☐

Por quanto você quer multiplicar sua aposta?

2	3	4	5	6	8	10	12	20
---	---	---	---	---	---	----	----	----

Aposta Repetida: de quantos sorteios você quer participar?

2	3	4	5	6	10	20	50	100	200
---	---	---	---	---	----	----	----	-----	-----

Marque aqui a opção Bola de Ouro ☐
Dobre o valor da aposta e ganhe até 20 vezes mais

LOTERIA MINEIRA

KENO_MINAS_035019_JAN19_v1.1_toPrint
17 2019 2:17:07

FIGURA 1: EXEMPLO DE VOLANTE DE KENO
Favor atentar que a figura acima é apenas ilustrativa e apenas para demonstração. O volante poderá variar.

O volante do Keno 80/20/10, como apresentado acima deverá conter os seguintes campos:

- **Faixa de Jogo:** O jogador escolhe em quantos números deseja apostar. Por exemplo, caso o jogador decida jogar na faixa de jogo 6, então ele irá assinalar o campo de número 6 na área de marcação da faixa de jogo, o que implicará na escolha de 6 números na área de escolha (quaisquer números em qualquer ordem de 01 a 80);
- **Escolha em quais números você quer apostar:** Esta é a área onde o jogador marcara seus números. Ele escolherá os números que deseja apostar e marcará um X ou um ponto esses números, no espaço determinado a cada um deles, seguindo a faixa de números escolhida na área de marcação da faixa de jogo (no máximo 10);
- **Aposta Automática:** O Jogador marca este campo caso deseje que o sistema escolha aleatoriamente a mesma quantidade de números selecionados na área de marcação da faixa de jogo;
- **Por quanto você quer multiplicar sua aposta:** O Jogador pode apostar mais do que o valor da aposta padrão definida. Para tanto, basta ao jogador escolher e marcar um ou mais dos números disponíveis nessa área, para definir o valor final de sua aposta. Esse campo contém os números 2, 3, 4, 5, 6, 8, 10, 12 e 20. Selecionando mais de um multiplicador o valor é somado. A somatória de multiplicadores de aposta no Keno Minas é limitada a 20.
- **Aposta Repetida:** O jogador deve indicar para quantos sorteios consecutivos deseja jogar com o mesmo volante. Este campo pode conter 2, 4, 5, 6, 10, 20, 50, 100, 200 (ou quaisquer outros números a serem parametrizados).
- **Bola de Ouro:** O jogador deve marcar a opção caso queira concorrer a uma maior premiação. A bola de ouro paga de 2 a 20 vezes mais que a premiação padrão, para isso, basta marcar a opção e acertar a 20ª bola

sorteada. O valor da aposta dobra quando essa opção é marcada. Caso não acerte a 20ª bola, a premiação principal permanece.

Escolhas múltiplas não são permitidas. O valor padrão quando nenhuma marcação feita é um (1) o que significa que este volante participará apenas no próximo sorteio.

- Obs: No verso dos volantes existem instruções impressas para orientar o jogador a realizar uma aposta válida.

Como jogar o Keno Minas?

Marque no volante de aposta os números que você quer apostar de acordo com a faixa de jogo escolhida (1 a 10 números). 20 números são sorteados entre os 80 disponíveis.

Caso você queira que o sistema escolha os números para você, de acordo com a faixa de jogo escolhida, marque a opção "Aposta Automática".

Para você apostar valores acima de R\$ 3,00 e ter a chance de ganhar prêmios maiores, marque um ou mais números na opção "Por quanto você quer multiplicar sua aposta?".

Caso queira participar de vários sorteios consecutivos com a mesma aposta, escolha um número na opção "Aposta Repetida".

Optando por jogar com a Bola de Ouro você pode ganhar de 2 a 20 vezes mais do que a premiação sem marcar essa opção.

Quais são os preços das apostas?

A aposta mínima custa R\$ 3,00. Você pode aumentar o valor da aposta e, consequentemente, seu prêmio, marcando no volante a opção "Por quanto você quer multiplicar sua aposta". Além disso, sempre que marcada a opção Bola de Ouro, o valor da aposta dobra.

Quais são os prêmios que posso ganhar?

Para saber sobre os prêmios, consulte a tabela de premiação disponível nos cartazes fixados em nossos pontos de venda, no site www.intralot.com.br ou ligue para o 0800 600 5366. Prêmios que excedam o valor estipulado pela tabela de alíquotas de Imposto de Renda do Ministério da Fazenda terão desconto referente ao I.R., nos termos da legislação vigente.

Onde recebo meus prêmios?

Prêmios de até R\$ 100,00 são pagos em qualquer ponto de venda. Para receber prêmios acima desse valor, informe-se ligando para o 0800 600 5366.

Como são feitos os sorteios?

Os sorteios são computadorizados e realizados a cada 4 minutos por um sistema central, que conta com total segurança e integridade. São realizados de forma aleatória, on-line, sendo transmitidos em tempo real por meio de televisores instalados nos pontos de venda.

Quais as chances que tenho de ganhar ?

As probabilidades de ganhar dependem da faixa de jogo escolhida. Verifique suas chances de ganhar acessando www.intralot.com.br ou ligue para o 0800 600 5366.

Qual é o prazo para receber o prêmio ?

Até 90 dias corridos após a realização do sorteio. Ao final deste período o prêmio prescreve, conforme artigo 17 do Decreto-Lei 204 de 27 de fevereiro de 1967.

Observação: utilize caneta esferográfica azul ou preta para marcar as suas escolhas e confira seu recibo/comprovante no ato da aposta, pois ele é a sua garantia para recebimento dos prêmios.

Serviço de Atendimento ao Cliente: 0800 600 5366

Apenas maiores de 18 anos podem apostar, conforme art.81, inciso VI, da Lei 8.069/90, que proíbe a venda de bilhetes lotéricos e equivalentes às crianças e adolescentes.

FIGURA 2: EXEMPLO DE VOLANTE DE KENO

Favor atentar que a figura acima é apenas ilustrativa e apenas para demonstração. O volante poderá variar.

2 Tipos de Participação

Esta seção oferece uma breve introdução ao jogo Keno 80/20/10 através da apresentação de regras de seleção básicas para a participação.

2.1 Aposta Simples

O jogador escolhe uma opção entre as 10 oferecidas na Área de Marcação da Faixa de Jogo. A faixa escolhida representa a quantidade de números que devem ser marcados na área de escolha (01 a 80). Caso o jogador escolha mais ou menos números do que o selecionado na Área de Marcação da Faixa de Jogo, o sistema rejeitará a aposta e informará na tela do terminal.

2.2 Aposta Automática

O jogador marca um número na Área de Marcação da Faixa de Jogo e na opção Aposta Automática, (ou orienta o operador dessa forma) e o sistema escolherá aleatoriamente os números de acordo com a Faixa de Jogo determinada pelo jogador. O jogador pode ainda escolher (ou orientar o operador) o valor a ser apostado (multiplicador) e o número de sorteios (Aposta Repetida) do qual participará.

2.3 Aposta Repetida

Ao optar pela Aposta Repetida, o jogador participará de vários sorteios consecutivos. O número máximo de sorteios que um jogador pode participar com o mesmo volante é 200. O jogador determinará o número de sorteios consecutivos que deseja participar ao marcar uma das opções disponíveis: 2, 3, 4, 5, 6, 10, 20, 50, 100 e 200.

2.4 Área Multiplicadora

- Caso o jogador não faça nenhuma marcação na área multiplicadora, o sistema entenderá que o apostador quer fazer apenas uma única aposta no valor padrão (igual ao preço da aposta padrão que está definido em R\$ 3,00).
- Ao escolher um fator multiplicador o jogador efetuará mais de uma aposta de valor padrão em um único volante. O jogador pode optar por mais de um multiplicador e nesse caso, o valor da aposta será calculado com base na soma dos multiplicadores.
- Exemplo 1 – Caso o jogador marque o multiplicador 4 (quatro), o valor da aposta será de $4 \times \text{R\$ } 3,00 = \text{R\$ } 12,00$.
- Exemplo 2 – Caso o jogador marque os multiplicadores, 10 (dez) e 8 (oito), o valor da aposta será de $(10 + 8) \times \text{R\$ } 3,00 = \text{R\$ } 54,00$.
- O jogador tem os seguintes numeradores para multiplicar a sua aposta. 2, 3, 4, 5, 6, 8, 10, 12 e 20. Se somados, os multiplicadores de apostas se limitam até 20.

2.5 Bola de Ouro

Ao escolher apostar com Bola de Ouro o jogador concorre a uma premiação de 2 a 20 vezes maior que a premiação padrão acertando a 20ª bola sorteada. Caso ele não acerte a 20ª bola, receberá a premiação principal. Marcando a opção, o valor cobrado pela aposta é dobrado.

2.6 Aposta Verbal

O jogador, sem a utilização de um volante, diz ao operador a Faixa de Jogo escolhida, números, o valor da aposta e a quantidade de sorteios nos quais ele quer participar. As informações serão inseridas manualmente pelo agente no

sistema através do terminal. Por fim, o terminal imprime um comprovante de aposta aplicando as mesmas regras usadas em apostas através do preenchimento do volante.

2.7 Aposta Online

Ao acessar a plataforma, será necessário que o apostador confirme as seguintes informações:

- 1) Autorização para utilização de cookies e tecnologias semelhantes para melhorar a experiência nos serviços prestado, personalizar publicidade e recomendar conteúdos customizados;
- 2) Que o apostador que acessará a plataforma possui mais de 18 anos; e
- 3) Se o apostador está acessando a plataforma dentro do Estado de Minas Gerais;

Para realizar as apostas na plataforma, o apostador deverá responder as questões e o sistema checará, através da autorização do usuário, a veracidade das respostas. Assim, somente apostadores que atendam o *compliance* e as regras vigentes poderão acessar os próximos passos para execução das apostas.

Após a confirmação das informações, o apostador deverá seguir os passos abaixo:

- 1) “Crie seu jogo”, onde o apostador deverá selecionar a faixa de jogo, e em seguida selecionar os números escolhidos.
- 2) “Personalizar” onde o apostador irá selecionar: o fator multiplicador desejado, a quantidade de sorteios nos quais ele quer participar e por fim poderá optar pela marcação da “Bola de Ouro”.
- 3) “Finalizar” é o último passo onde o apostador poderá confirmar os dados escolhidos para a aposta, tendo em seguida que efetuar o cadastro ou

efetuar seu login, caso já seja cadastrado, e efetuar o pagamento selecionando o meio de pagamento desejado.

Os gateways de pagamento ofertados ao apostador como forma de pagamento deverão estar legalmente estabelecidos no Brasil, seguindo todos os padrões de segurança exigidos pelos órgãos reguladores.

Ao finalizar o pedido o apostador receberá em seu e-mail cadastrado, após a comprovação de pagamento, a confirmação de sua aposta bem como o seu bilhete de aposta. Este bilhete assim como o impresso é necessário para verificação dos sorteios e pagamento do prêmio.

3 Características do Jogo

3.1 Cálculo do Custo Total do Comprovante de Aposta

O preço de cada aposta será apresentado em “Reais – R\$”. O custo total do comprovante de aposta é calculado como segue:

Valor Total do Comprovante de aposta = Aposta Padrão x Multiplicador X Número de Sorteios (escolhido na Área Aposta Repetida) x 2 (em caso de escolha da bola de ouro)

4 Tipos de Transação de Apostas

4.1 Validação de Aposta

Um jogador pode participar de um sorteio através da utilização de um volante ou orientar o agente verbalmente. O volante é digitalizado/scaneado pelo terminal e, caso válido, é inserido no sorteio efetivo atual e em futuros sorteios orientados pelo jogador. No caso de o volante ser inválido, ações corretivas serão sugeridas pelo terminal e repassadas pelo operador para que o jogador possa efetuar as mesmas. Um comprovante de aposta é emitido para o jogador onde os números escolhidos no volante e as informações sobre o jogo e o sorteio estão impressos.

Uma amostra do recibo está ilustrada na seguinte figura:

1) Operação física:

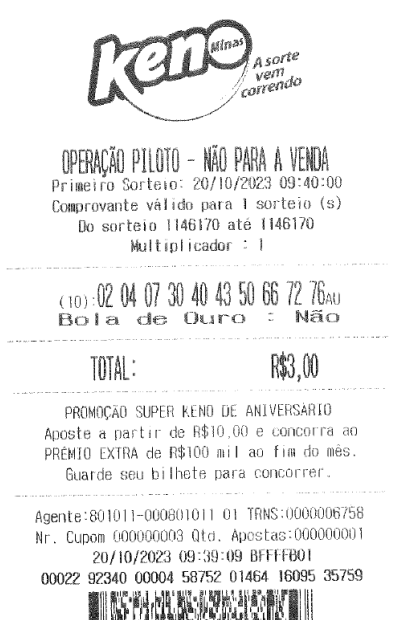

**FIGURA 3: EXEMPLO DE RECIBO DE APOSTA DO KENO NA
OPERAÇÃO FÍSICA**

**Favor atentar que a figura acima é apenas ilustrativa e apenas para
demonstração. O recibo poderá variar.**

2) Operação Online



FIGURA 4: EXEMPLO DE RECIBO DE APOSTA DO KENO NA OPERAÇÃO ONLINE

Favor atentar que a figura acima é apenas ilustrativa e apenas para demonstração. O recibo poderá variar.

Nas duas operações o terminal emite os seguintes dados no recibo de aposta:

1. Representação gráfica do código de barras;
2. Apresentação numérica do código de barras;
3. Nome de identificação do agente (Keno Minas Online), número da transação e número do cupom;
4. Data e hora da inserção da aposta no terminal;
5. Valor total da aposta;
6. Os prognósticos estão descritos da seguinte forma:
 - Faixa de jogo
 - Os números selecionados, cujo total representa a faixa escolhida.
7. O resultado do valor da aposta marcada na área apostas repetidas.

8. O primeiro sorteio, o último sorteio e o número total de sorteios no qual o recibo participará. A data será impressa próxima ao número do primeiro sorteio.
9. Finalmente a linha de validação que informa se o recibo é válido ou não.

4.2 Cancelamento de Aposta

Nas apostas efetuadas presencialmente, em nossos pontos de venda, o cancelamento é permitido em até três (3) minutos após a validação da aposta, porém, deverá ser realizada em até trinta (30) segundos antes do início do sorteio.

Nas apostas efetuadas pela plataforma on-line (www.lotominas.bet), as apostas poderão ser canceladas previamente à confirmação do pagamento. O apostador também terá a opção de excluir suas apostas realizadas e que não foram confirmados seus respectivos pagamentos acessando a “Área do Apostador”.

4.3 Pagamento Parcial da Aposta

Quando um bilhete de aposta contiver sorteios consecutivos, que ainda não foram realizados, será feito o pagamento, somente, da aposta premiada.

Parágrafo único - O pagamento da aposta a que se refere o caput, será feito pelo agente autorizado ou diretamente na Concessionária, de acordo com o plano de premiação, oportunidade em que, o terminal lotérico emitirá um recibo com os valores pagos nos respectivos sorteios, bem como será emitido um recibo de troca, válido para os sorteios restantes.

Nas apostas efetuadas pela plataforma on-line (www.lotominas.bet), a solicitação de prêmios poderá ser efetuada somente após o final de todos os sorteios participantes em um único bilhete, não sendo possível a realização de pagamento parcial.

4.4 Pagamento da Aposta

Os portadores de um comprovante de aposta premiado podem reivindicar seus prêmios dentro de um prazo específico, correspondente a noventa (90) dias, a contar do dia do sorteio no qual o comprovante de aposta foi premiado.

4.4.1 Recebimento em pontos físicos

O pagamento dos prêmios somente será efetuado pelo agente autorizado, após a validação do bilhete de aposta, em qualquer terminal conectado ao sistema central.

Parágrafo único - A validação a que se refere o caput dar-se-á no bilhete de aposta, original, legível e sem rasura.

O recebimento será em qualquer ponto de venda da Concessionária (Consórcio Intralot do Brasil), ou pelo nosso canal de atendimento no WhatsApp pelo número disponível no site oficial da Concessionária, www.intralot.com.br, obedecendo os valores estabelecidos para este fim, bem como as condições de cada modalidade.

Todos os pagamentos de prêmios deverão ser efetivados no prazo, máximo, de 72 horas úteis após apresentação do recibo de aposta premiada, em qualquer Ponto de Venda.

O pagamento dos prêmios serão efetuados da seguinte forma:

- I. Prêmios até R\$ 100,00 (cem reais), obrigatoriamente, por agentes autorizados pelo Consórcio Intralot S/A;
- II. Prêmios de R\$ 100,00 (cem reais) até R\$ 2.112,00 (dois mil cento e doze reais), facultativamente, por agentes autorizados ou onde a Concessionária indicar;
- III. Prêmios acima de R\$ 2.112,00 (dois mil cento e doze reais) serão pagos, diretamente, na Concessionária (Consórcio Intralot do Brasil) ou onde esta designar.

4.4.2 Recebimento pela plataforma on-line

Nas apostas efetuadas pela plataforma on-line (www.lotominas.bet), o pagamento das apostas serão realizados após sua solicitação através da “Área do Apostador” na opção “Receba seu prêmio”.

Os prêmios de apostas realizadas na Plataforma Online serão pagos única e exclusivamente ao titular do CPF registrado na aposta, sendo vetado o resgate por intermédio de terceiros.

Os documentos de identificação: CNH ou RG (frente e verso) e comprovante de endereço válido do estado de Minas Gerais (emissão não superior a 3 meses) deverão ser anexados, bem como os dados de conta bancária e/ou digital que deseja receber a premiação.

Parágrafo único – As solicitações de pagamentos realizadas mediante modalidade PIX, somente poderão ser efetuadas para chaves referentes ao CPF, Telefone ou e-mail cadastrado. Não serão permitidas solicitações mediante chave aleatória.

Todos os pagamentos de prêmios na plataforma on-line deverão ser efetivados no prazo máximo, de 2 dias úteis após a solicitação de aposta premiada.

- I. Todos os prêmios da plataforma on-line, poderão ser solicitados somente na própria plataforma e/ou na sede da Concessionaria, não sendo possível o seu pagamento em agentes físicos.

5 Descrição do Processo de Sorteio

5.1 Gerenciamento do Sorteio

O Keno, devido ao fato de efetuar vários sorteios no mesmo dia, tem os números premiados sorteados através de geradores aleatórios conforme descritos nas seções a seguir.

Para cada volante existe um máximo e um mínimo permitido para jogar. O valor mínimo é de R\$ 3,00 e o máximo é de R\$600,00.

O processo de sorteio efetivo é dividido nas seguintes etapas:

Etapas 1

O período de vendas do jogo é encerrado em um horário estabelecido no sistema (sorteio encerrado para venda). As vendas para o próximo sorteio serão ativadas automaticamente ou em um intervalo previamente definido após o encerramento do sorteio atual.

Etapas 2

O sistema é atualizado com os números premiados do sorteio os quais são transmitidos para os terminais de loteria e para a exibição dos números premiados nos monitores instalados dos agentes.

Os números premiados são produzidos por um gerador que será instalado em dois servidores para redundância localizados em locais dentro de premissas especificadas pela LEMG.

Etapas 3

O sistema identifica os vencedores e distribui os prêmios. Após o sistema central liberar o pagamento dos prêmios, os jogadores podem se dirigir aos

agentes ou locais pré-determinados pela INTRALOT e reivindicar seus prêmios.

5.2 Identificação dos Vencedores

Os vencedores do jogo **Keno** podem reivindicar seus prêmios após o fim do processo do sorteio e após os pagamentos terem sido liberados aos terminais.

5.3 Gerador de Número Aleatório

O sistema Gerador de Número Aleatório (GNA) é um sistema independente que gera números para a produção das colunas premiadas para os sorteios do **Keno**.

O sistema é notificado de maneira segura sobre o momento do encerramento das vendas para que um novo sorteio seja realizado.

O LOTOS™ O/S (Sistema Operacional) verifica a veracidade dos dados provenientes do sistema GNA e dá seguimento às providências necessárias dentro do sistema central, tais como notificar todos os outros sistemas sobre os números sorteados para prosseguirem a operação de busca de vencedores, anunciar os vencedores, prêmio e por fim, marcar o sorteio como liberado para pagamento.

6 Categorias dos Vencedores

Todos os tipos do jogo Keno 80/20/10 possuem sua própria estrutura de premiação, de acordo com as exigências e regulamentos específico, no contexto das regras do jogo

Como vantagem adicional, está a existência de diversas categorias premiadas, provenientes das escolhas específicas dos jogadores no volante.

O jogo KENO 80/20/10 é um jogo com tabela de premiação fixa, independente da arrecadação. Todos os prêmios são categorias pré-definidas. O jogador que escolher participar no jogo com dez (10) números (aposta tipo “Faixa 10”) está buscando acertar o prêmio principal de 10/10. Todavia, um jogador pode ainda ser um vencedor caso ao invés de 10 números ele tiver um outro número de acertos conforme especificado no Plano de Premiação.

Nas tabelas a seguir, apresentamos as categorias premiadas e a probabilidade de acerto (chances) para as diferentes Faixas de Jogo, calculados com base na fórmula matemática.

CHANCES PROBABILISTICAS PARA O JOGO KENO 80/20/10

FAIXA10	
QUANTIDADE DE ACERTOS	CHANCES
10	1:8,911,711.18
9	1:163,381.37
8	1:7,384.47
7	1:620.68
6	1:87.11
5	1:19.44
4	1:6.79
3	1:3.74
2	1:3.39
1	1:5.57
0	1:21.84
CHANCES GERAIS: 1:9.05	

FAIXA 09	
QUANTIDADE DE ACERTOS	CHANCES
9	1:1,380,688
8	1:30,682
7	1:1,690
6	1:175
5	1:31
4	1:9
3	1:4
2	1:3
1	1:5
0	1:16
CHANCES GERAIS: 1:6.53	

FAIXA 08	
QUANTIDADE DE ACERTOS	CHANCES
8	1:230,115
7	1:6,232
6	1:423
5	1:55
4	1:12
3	1:5
2	1:3
1	1:4
0	1:11
CHANCES GERAIS: 1:9.77	

FAIXA 07	
QUANTIDADE DE ACERTOS	CHANCES
7	1:40,979
6	1:1,366
5	1:116
4	1:19
3	1:6
2	1:3
1	1:3
0	1:8
CHANCES GERAIS: 1:4.23	

FAIXA 06	
QUANTIDADE DE ACERTOS	CHANCES
6	1:7,753
5	1:323
4	1:35
3	1:8
2	1:3
1	1:3
0	1:6
CHANCES GERAIS: 1:6.19	

FAIXA 05	
QUANTIDADE DE ACERTOS	CHANCES
5	1:1,551
4	1:83
3	1:12
2	1:4
1	1:2
0	1:4
CHANCES GERAIS: 1:10.34	

FAIXA 04	
QUANTIDADE DE ACERTOS	CHANCES
4	1:326
3	1:23
2	1:5
1	1:2
0	1:3
CHANCES GERAIS: 1:3.86	

FAIXA 03	
QUANTIDADE DE ACERTOS	CHANCES
3	1:72
2	1:7
1	1:2
0	1:2
CHANCES GERAIS: 1:6.55	

FAIXA 02	
QUANTIDADE DE ACERTOS	CHANCES
2	1:17
1	1:3
0	1:2
CHANCES GERAIS: 1:16.63	

FAIXA 01	
QUANTIDADE DE ACERTOS	CHANCES
1	1:4
0	1:1
CHANCES GERAIS: 1:4.00	

6.1 Estrutura de Prêmios / Plano de Premiação

Conforme mencionado anteriormente, no jogo KENO 80/20/10 o valor do prêmio para cada vencedor de categoria é fixo, independentemente da receita efetiva e do sorteio correspondente.

Para calcular o prêmio o jogador deverá multiplicar o fator do prêmio pelo multiplicador.

Os valores de pagamento pré-determinados diferem dependendo do tipo de Faixa de Jogo apostada.

Fatores dos prêmios por Faixas de Jogo

A tabela de premiação para o Keno 80/20/10 e seus respectivos coeficientes de retorno de premiação encontram-se abaixo:

TOTAL DE NÚMEROS	NÚMEROS SORTEADOS	NÚMEROS JOGADOS
80	20	10

TIPO	FATOR MULTIPLICADO POR R\$ 3,00 APOSTADO
10/10	200.000
9/10	7.000
8/10	1.000
7/10	15
6/10	15
5/10	2
4/10	-
3/10	-
2/10	-
1/10	-
0/10	1

TIPO	FATOR MULTIPLICADO POR R\$ 3,00 APOSTADO
9/9	50.000
8/9	2.500
7/9	150
6/9	20
5/9	7
4/9	-
3/9	-
2/9	-
1/9	-
0/9	1

TIPO	FATOR MULTIPLICADO POR R\$ 3,00 APOSTADO
8/8	10.000
7/8	400
6/8	25
5/8	10
4/8	2
3/8	-
2/8	-
1/8	-
0/8	1

TIPO	FATOR MULTIPLICADO POR R\$ 3,00 APOSTADO
7/7	3.000
6/7	110
5/7	20
4/7	2
3/7	1
2/7	-
1/7	-
0/7	-

TIPO	FATOR MULTIPLICADO POR R\$ 3,00 APOSTADO
6/6	750
5/6	15
4/6	7
3/6	2
2/6	-
1/6	-
0/6	-

TIPO	FATOR MULTIPLICADO POR R\$ 3,00 APOSTADO
5/5	300
4/5	13
3/5	3
2/5	-
1/5	-
0/5	-

TIPO	FATOR MULTIPLICADO POR R\$ 3,00 APOSTADO
4/4	70
3/4	4
2/4	1
1/4	-
0/4	-

TIPO	FATOR MULTIPLICADO POR R\$ 3,00 APOSTADO
3/3	20
2/3	2,5
1/3	-
0/3	-

TIPO	FATOR MULTIPLICADO POR R\$ 3,00 APOSTADO
------	---

2/2	4
1/2	1
0/2	-

TIPO	FATOR MULTIPLICADO POR R\$ 3,00 APOSTADO
1/1	2,5
0/1	-

Importante!

Na categoria de prêmios das Faixas de Jogo 10, 9 e 8, o valor pré-definido máximo de prêmios para um único sorteio é de R\$ 3.600.000,00 (três milhões e seiscentos mil reais) para a faixa 10/10, R\$ 2.160.000,00 (dois milhões cento e sessenta mil reais) para a faixa 9/9 e de R\$ 1.320.000,00 (um milhão trezentos e vinte mil reais) para a faixa 8/8.

Caso seja ultrapassado o limite de premiação na(s) faixa(s) indicada(s), esse prêmio máximo pré-definido será dividido entre o(s) ganhador(es) da respectiva faixa, proporcionalmente ao valor apostado pelo(s) mesmo(s).

keno MINAS

Sorteios todos os dias!

PRÊMIOS A CADA 4 MINUTOS!

FAIXA DE JOGO

ÁREA DE ESCOLHA

APOSTA AUTOMÁTICA

APOSTA MULTIPLICADA

APOSTA REPETIDA

BOLA DE OURO

Você concorre até R\$ 3 MILHÕES!

Saiba quanto pode ganhar!

FAIXAS	ACERTOS	Aposta Simples S/Bola de Ouro	Aposta Simples C/Bola de Ouro
10	10	R\$ 600.000,00	R\$ 1.200.000,00
	9	R\$ 21.000,00	R\$ 48.000,00
	8	R\$ 3.000,00	R\$ 9.000,00
	7	R\$ 150,00	R\$ 600,00
	6	R\$ 45,00	R\$ 90,00
	5	R\$ 6,00	R\$ 15,00
	4	-	R\$ 9,00
	3	-	R\$ 6,00
	2	-	R\$ 9,00
	1	-	R\$ 12,00
	0	R\$ 3,00	-
9	9	R\$ 150.000,00	R\$ 360.000,00
	8	R\$ 7.500,00	R\$ 24.000,00
	7	R\$ 450,00	R\$ 900,00
	6	R\$ 60,00	R\$ 150,00
	5	R\$ 21,00	R\$ 48,00
	4	-	R\$ 12,00
	3	-	R\$ 9,00
	2	-	R\$ 9,00
	1	-	R\$ 12,00
	0	R\$ 3,00	-
	0	R\$ 3,00	-
8	8	R\$ 30.000,00	R\$ 120.000,00
	7	R\$ 1.200,00	R\$ 3.000,00
	6	R\$ 75,00	R\$ 300,00
	5	R\$ 30,00	R\$ 90,00
	4	R\$ 6,00	R\$ 18,00
	3	-	R\$ 9,00
	2	-	R\$ 9,00
	1	-	R\$ 12,00
	0	R\$ 3,00	-
	0	R\$ 3,00	-
	0	R\$ 3,00	-

FAIXAS	ACERTOS	Aposta Simples S/Bola de Ouro	Aposta Simples C/Bola de Ouro
7	7	R\$ 9.000,00	R\$ 42.000,00
	6	R\$ 330,00	R\$ 1.200,00
	5	R\$ 60,00	R\$ 150,00
	4	R\$ 6,00	R\$ 24,00
	3	R\$ 3,00	R\$ 15,00
	2	-	R\$ 12,00
	1	-	R\$ 12,00
6	6	R\$ 2.250,00	R\$ 15.000,00
	5	R\$ 45,00	R\$ 300,00
	4	R\$ 21,00	R\$ 60,00
	3	R\$ 6,00	R\$ 18,00
	2	-	R\$ 12,00
5	5	R\$ 900,00	R\$ 6.000,00
	4	R\$ 39,00	R\$ 120,00
	3	R\$ 9,00	R\$ 18,00
	2	-	R\$ 12,00
	1	-	R\$ 12,00
4	4	R\$ 210,00	R\$ 1.200,00
	3	R\$ 12,00	R\$ 90,00
	2	R\$ 3,00	R\$ 18,00
	1	-	R\$ 15,00
3	3	R\$ 60,00	R\$ 540,00
	2	R\$ 7,50	R\$ 36,00
	1	-	R\$ 15,00
2	2	R\$ 12,00	R\$ 210,00
	1	R\$ 3,00	R\$ 30,00
1	1	R\$ 7,50	R\$ 150,00

- Se você escolheu um número na área "Multiplicador de Aposta" do volante, multiplique esse número pelo prêmio listado na tabela.
- Na categoria de jogo "10/10", o prêmio máximo para um único sorteio é de R\$ 3 milhões.
- Na categoria "09/09", o prêmio máximo para um único sorteio é de R\$ 2 milhões.
- Na categoria "08/08", o prêmio máximo para um único sorteio é de R\$ 1 milhão.
- Se o limite de prêmios for ultrapassado, o prêmio será dividido proporcionalmente entre os ganhadores dessa categoria.
- Prêmios que excederem o valor estipulado na tabela do Imposto de Renda terão descontos de acordo com a lei.
- Os ganhadores têm até no máximo 90 dias após o sorteio para resgatar seus prêmios.
- A Intralot do Brasil se reserva no direito de definir e alterar o valor máximo por aposta/volante.
- A venda de bilhetes lotéricos para crianças e adolescentes é proibida de acordo com o Estatuto da Criança e do Adolescente, Art. 81, VI.

0800 600 5366

(31) 99850-4223



Belo Horizonte, 24 de outubro de 2023

Ofício INT/OPEMG- 248/2023

À
Loteria do Estado de Minas Gerais
Diretor Geral
Sr. Ronan Edgard dos Santos Moreira

Ref.: Alteração do valor mínimo de aposta Jogo Keno Minas

Prezado Senhor,

Vimos por meio deste informar a alteração do valor mínimo de aposta do jogo Keno Minas. Conforme relatório anexo que orienta e justifica o ajuste, indicamos alterar o valor de R\$ 2,00 (dois reais) para R\$ 3,00 (três reais).

Segue anexo a este o plano de jogo com a tabela de premiação atualizada.

Quanto as estratégias de marketing relacionamos abaixo as medidas de comunicação que serão adotadas e encaminhamos em anexo o material de merchandising e mídia de divulgação.

Estratégia de Comunicação:

- Contato telefônico ativo com todos os agentes dos pontos de vendas;
- Mensagens de texto nos terminais, Horizon e via SMS
- Divulgação em mídias sociais digitais
- Distribuição de material de merchandising nos pontos de vendas
- Treinamento dos agentes através dos consultores da Intralot mediante visitas presenciais nos pontos de vendas

Solicitamos a aprovação dos materiais encaminhamos para efetiva alteração do valor da aposta a partir do dia 01 de novembro de 2023.

Ficamos a sua inteira disposição para qualquer informação adicional que se faça necessária.

Atenciosamente,

Gustavo Viana Mantovani

INT-OP~1.DOC

Documento número #321ffe5a-04ab-4cdb-ab3d-a2d0ecb836ff

Hash do documento original (SHA256): d63a94018463e54fe2f9d0740a6f589fcd166dea0d5f0edd9549709074d0c2e0

Assinaturas

 **Gustavo Viana Mantovani**

CPF: 113.068.767-88

Assinou em 24 out 2023 às 17:08:41

Log

- 24 out 2023, 17:07:32 Operador com email tayene.castro@intralot.com.br na Conta c5343a0b-d064-494e-9c3e-affbffa78a5 criou este documento número 321ffe5a-04ab-4cdb-ab3d-a2d0ecb836ff. Data limite para assinatura do documento: 23 de novembro de 2023 (17:06). Finalização automática após a última assinatura: habilitada. Idioma: Português brasileiro.
- 24 out 2023, 17:07:32 Operador com email tayene.castro@intralot.com.br na Conta c5343a0b-d064-494e-9c3e-affbffa78a5 adicionou à Lista de Assinatura: gustavo.mantovani@intralot.com.br para assinar, via E-mail, com os pontos de autenticação: Token via E-mail; Nome Completo; CPF; endereço de IP. Dados informados pelo Operador para validação do signatário: nome completo Gustavo Viana Mantovani e CPF 113.068.767-88.
- 24 out 2023, 17:08:42 Gustavo Viana Mantovani assinou. Pontos de autenticação: Token via E-mail gustavo.mantovani@intralot.com.br. CPF informado: 113.068.767-88. IP: 200.169.1.226. Localização compartilhada pelo dispositivo eletrônico: latitude -19.9676692 e longitude -43.9555971. URL para abrir a localização no mapa: <https://app.clicksign.com/location>. Componente de assinatura versão 1.640.0 disponibilizado em <https://app.clicksign.com>.
- 24 out 2023, 17:08:42 Processo de assinatura finalizado automaticamente. Motivo: finalização automática após a última assinatura habilitada. Processo de assinatura concluído para o documento número 321ffe5a-04ab-4cdb-ab3d-a2d0ecb836ff.



Documento assinado com validade jurídica.

Para conferir a validade, acesse <https://validador.clicksign.com> e utilize a senha gerada pelos signatários ou envie este arquivo em PDF.

As assinaturas digitais e eletrônicas têm validade jurídica prevista na Medida Provisória nº. 2200-2 / 2001

Este Log é exclusivo e deve ser considerado parte do documento nº 321ffe5a-04ab-4cdb-ab3d-a2d0ecb836ff, com os efeitos prescritos nos Termos de Uso da Clicksign, disponível em www.clicksign.com.

**GOVERNO DO ESTADO DE MINAS GERAIS****[Loteria do Estado de Minas Gerais]****[Divisão de Desenvolvimento de Jogos]**

PORTARIA LEMG Nº 24, DE 30 DE OUTUBRO DE 2023

Altera os anexos I, II, III e IV da Portaria nº 07, de 22 de março de 2021, que dispõe sobre o Jogo KENO MINAS-Versão 5.4, com Apostas Online e pelo meio físico, comercializado pela Concessionária, Consórcio Intralot S/A, no âmbito do Estado de Minas Gerais

O DIRETOR-GERAL DA LOTERIA DO ESTADO DE MINAS GERAIS-LEMG, no uso de atribuição que lhe confere o inciso I do art. 7º do Decreto Estadual nº 47.902, de 31 de março de 2020; Portaria LEMG nº 07, de 22 de março de 2021; e Portaria LEMG nº 18, de 05 de agosto de 2021, e

Considerando a necessidade de tornar pública as alterações do jogo KENO MINAS - Versão 6.2,

RESOLVE:

Art. 1º - Alterar os Anexos I, II, III e IV da Portaria LEMG nº 07, de 22 de março de 2021, que passam a vigorar, respectivamente, nos termos dos Anexos I, II, III e IV desta Portaria.

Art. 2º - Esta Portaria entra em vigor na data de sua publicação.

Belo Horizonte, 30 de outubro de 2023

Ronan Edgard dos Santos Moreira

Diretor-Geral

ANEXO I

A Tabela de Premiação do jogo KENO MINAS para as apostas simples de R\$3,00, sem Bola de Ouro estará disponível no site da LEMG www.loteriademinas.com.br.

ANEXO II

A Tabela de Premiação do jogo KENO MINAS para as apostas com Bola de Ouro estará disponível no site da LEMG www.loteriademinas.com.br.

ANEXO III

Horário dos sorteios e valores das apostas físicas sem ou com opção “Bola de Ouro”

I Os sorteios do KENO MINAS, com ou sem a opção de apostas “BOLA DE OURO” serão realizados de segunda-feira a segunda-feira, durante o período de venda das 7h às 2h, com extrações realizadas de 4 em 4 minutos.

II –O valor de uma aposta simples ou aposta padrão é fixado em R\$ 3,00 (três reais).

III Não havendo qualquer marcação na área do volante denominada aposta repetida, a aposta é automaticamente definida como simples e de valor padrão de R\$ 3,00 (três reais).

IV Havendo marcação na área de seleção do volante destinado à opção de aposta “BOLA DE OURO”, o valor da aposta será automaticamente acrescido de R\$ 3,00 (três reais), totalizando um custo de R\$ 6,00 (seis reais) por aposta. Sempre que marcada a opção de aposta “BOLA DE OURO” dobra o valor da aposta simples.

V - Para uma aposta simples os prêmios variam de R\$ 3,00 (três reais) até R\$ 600.000,00 (seiscentos mil reais).

VI - Para uma aposta com a opção "BOLA DE OURO" os prêmios variam de R\$ 12,00 (doze reais) até R\$ 1.200.000,00 (um milhão e duzentos mil reais).

ANEXO IV

Horário dos sorteios e valores das apostas Online sem ou com a opção “Bola de Ouro”

I - O apostador, pode efetuar também sua aposta através da plataforma online no site lotominas.com.br, de segunda-feira a segunda-feira, 24 horas, com manutenção programada pela operadora;

II - O valor de uma aposta simples ou aposta padrão é fixado em R\$ 3,00 (três reais); e

III - Havendo marcação na área de seleção do volante destinado à opção de aposta “BOLA DE OURO”, o valor da aposta será automaticamente acrescido de R\$ 3,00 (três reais), totalizando um custo de R\$ 6,00 (seis reais) por aposta. Sempre que marcada a opção de aposta “BOLA DE OURO” dobra o valor da aposta simples.



Documento assinado eletronicamente por **Ronan Edgard dos Santos Moreira, Diretor(a) Geral**, em 30/10/2023, às 16:10, conforme horário oficial de Brasília, com fundamento no art. 6º, § 1º, do [Decreto nº 47.222, de 26 de julho de 2017](#).



A autenticidade deste documento pode ser conferida no site http://sei.mg.gov.br/sei/controlador_externo.php?acao=documento_conferir&id_orgao_acesso_externo=0, informando o código verificador **76059786** e o código CRC **0595D195**.

Referência: Processo nº 2040.01.0000231/2023-58

SEI nº 76059786

LEMG

Keno Minas

Versão 6.2

Confidencial – 30/10/2023

©Intralot, 2023 Todos os direitos reservados.

Todos os direitos autorais, intelectuais e industriais sobre o documento e o conhecimento técnico nele contido são detidos pela Intralot e/ou seus respectivos proprietários.

Este documento é disponibilizado aos usuários finais apenas para seu uso interno. Nenhuma parte deste documento ou quaisquer dados no mesmo poderá ser publicada, divulgada, copiada, reproduzida, redistribuída sob qualquer forma ou meios, eletrônica ou mecanicamente, ou usada para quaisquer outros fins sem a aprovação prévia por escrito da Intralot.

As informações, assim como os desenhos e especificações contidas neste documento, estão sujeitas à alteração sem aviso prévio.

Todas as marcas comerciais e os direitos autorais aqui mencionados são propriedades da Intralot e/ou seus respectivos proprietários.

ÍNDICE

1	INTRODUÇÃO	4
1.1	LAYOUT DO VOLANTE	5
2	TIPOS DE PARTICIPAÇÃO	9
2.1	APOSTA SIMPLES	9
2.2	APOSTA AUTOMÁTICA	9
2.3	APOSTA REPETIDA	9
2.4	ÁREA MULTIPLICADORA	10
2.5	BOLA DE OURO	10
2.6	APOSTA VERBAL	10
2.7	APOSTA ONLINE	11
3	CARACTERÍSTICAS DO JOGO	13
3.1	CÁLCULO DO CUSTO TOTAL DO COMPROVANTE DE APOSTA	13
4	TIPOS DE TRANSAÇÃO DE APOSTAS	14
4.1	VALIDAÇÃO DE APOSTA	14
4.2	CANCELAMENTO DE APOSTA	16
4.3	PAGAMENTO PARCIAL DA APOSTA	16
4.4	PAGAMENTO DA APOSTA	16
5	DESCRIÇÃO DO PROCESSO DE SORTEIO	19
5.1	GERENCIAMENTO DO SORTEIO	19
5.2	IDENTIFICAÇÃO DOS VENCEDORES	20
5.3	GERADOR DE NÚMERO ALEATORIO	20
6	CATEGORIAS DOS VENCEDORES	21
6.1	ESTRUTURA DE PRÊMIOS / PLANO DE PREMIAÇÃO	25

1 Introdução

Para o Estado de Minas Gerais, o jogo escolhido foi o Keno $X=80/Y=20/Z=10$, com sorteios acontecendo todos os dias do ano, de segunda a segunda, em intervalos de 4 minutos e que ocorrem no período das 07h00 às 02h00, as apostas feitas no portal online poderão ser realizadas 24 horas por dia com período 20x7 de manutenção programada pela concessionária Intralot. É um jogo eletrônico com chances probabilísticas fixas que será vendido por meio de terminais lotéricos em estabelecimentos previamente cadastrados chamados de Agentes e pelo site <https://www.lotominas.bet>.

Os caracteres X/Y/Z correspondem a:

- $X=80$, a quantidade de números consecutivos dentre os quais um jogador pode fazer sua escolha;
- $Y=20$, o total de números sorteados;
- $Z=10$, os números que um jogador deve acertar, a fim de se tornar vencedor da primeira categoria.

As características do Keno 80/20/10 são:

- Premiação Elevada: O Keno proposto oferece diversas categorias de premiação, tendo em vista que os jogadores podem escolher participar em uma das dez diferentes faixas de jogo. Até jogadores que não acertem nenhum número nas categorias 10, 9 e 8 são premiados.
- Fácil de entender e jogar: O Keno é um jogo simples de se entender e jogar. Tudo que o jogador tem de fazer é selecionar a faixa de jogo (1 a 10), escolher os respectivos números na área de jogo do volante, escolher o valor da aposta com o qual ele deseja participar, com a mesma aposta e assistir ao(s) sorteio(s) ao vivo.

- Prêmios Pré-definidos: O Keno oferece a oportunidade aos jogadores de saberem com antecedência suas possibilidades de premiação independente da arrecadação (chances fixas).
- Agentes: O Keno será comercializado em uma rede de Agentes distribuída por todo o Estado de Minas Gerais, onde cada um deles estará integrado aos outros com sorteios transmitidos ao vivo, de 4 em 4 minutos.
- On-line: O Keno será comercializado em sua plataforma online para todos os apostadores localizados dentro do Estado de Minas Gerais, sendo os sorteios transmitidos por canal de Streaming informado na página <https://www.lotominas.bet>.

1.1 Layout do Volante

O jogador pode participar do Keno 80/20/10 através de um volante ou anunciando suas apostas verbalmente ao operador.



keno Minas
A sorte vem correndo

Faixa de jogo: quantos números você quer apostar?

1	2	3	4	5	6	7	8	9	10
---	---	---	---	---	---	---	---	---	----

Escolha em quais números você quer apostar

1	2	3	4	5	6	7	8	9	10
11	12	13	14	15	16	17	18	19	20
21	22	23	24	25	26	27	28	29	30
31	32	33	34	35	36	37	38	39	40
41	42	43	44	45	46	47	48	49	50
51	52	53	54	55	56	57	58	59	60
61	62	63	64	65	66	67	68	69	70
71	72	73	74	75	76	77	78	79	80

Aposta Automática

Por quanto você quer multiplicar sua aposta?

2	3	4	5	6	8	10	12	20
---	---	---	---	---	---	----	----	----

Aposta Repetida: de quantos sorteios você quer participar?

2	3	4	5	6	10	20	50	100	200
---	---	---	---	---	----	----	----	-----	-----

Marque aqui a opção Bola de Ouro ☐
Dobre o valor da aposta e ganhe até 20 vezes mais

LOTARIA MINEIRA

KENO_MINAS_035019_JAN19_v1.1_toPrint
, 17 2019 2:17:07

FIGURA 1: EXEMPLO DE VOLANTE DE KENO

Favor atentar que a figura acima é apenas ilustrativa e apenas para demonstração. O volante poderá variar.

O volante do Keno 80/20/10, como apresentado acima deverá conter os seguintes campos:

- **Faixa de Jogo:** O jogador escolhe em quantos números deseja apostar. Por exemplo, caso o jogador decida jogar na faixa de jogo 6, então ele irá assinalar o campo de número 6 na área de marcação da faixa de jogo, o que implicará na escolha de 6 números na área de escolha (quaisquer números em qualquer ordem de 01 a 80);
- **Escolha em quais números você quer apostar:** Esta é a área onde o jogador marcará seus números. Ele escolherá os números que deseja apostar e marcará um X ou um ponto esses números, no espaço determinado a cada um deles, seguindo a faixa de números escolhida na área de marcação da faixa de jogo (no máximo 10);
- **Aposta Automática:** O Jogador marca este campo caso deseje que o sistema escolha aleatoriamente a mesma quantidade de números selecionados na área de marcação da faixa de jogo;
- **Por quanto você quer multiplicar sua aposta:** O Jogador pode apostar mais do que o valor da aposta padrão definida. Para tanto, basta ao jogador escolher e marcar um ou mais dos números disponíveis nessa área, para definir o valor final de sua aposta. Esse campo contém os números 2, 3, 4, 5, 6, 8, 10, 12 e 20. Selecionando mais de um multiplicador o valor é somado. A somatória de multiplicadores de aposta no Keno Minas é limitada a 20.
- **Aposta Repetida:** O jogador deve indicar para quantos sorteios consecutivos deseja jogar com o mesmo volante. Este campo pode conter 2, 4, 5, 6, 10, 20, 50, 100, 200 (ou quaisquer outros números a serem parametrizados).

- **Bola de Ouro:** O jogador deve marcar a opção caso queira concorrer a uma maior premiação. A bola de ouro paga de 2 a 20 vezes mais que a premiação padrão, para isso, basta marcar a opção e acertar a 20ª bola sorteada. O valor da aposta dobra quando essa opção é marcada. Caso não acerte a 20ª bola, a premiação principal permanece.

Escolhas múltiplas não são permitidas. O valor padrão quando nenhuma marcação feita é um (1) o que significa que este volante participará apenas no próximo sorteio.

- **Obs:** No verso dos volantes existem instruções impressas para orientar o jogador a realizar uma aposta válida.

Como jogar o Keno Minas?

Marque no volante de aposta os números que você quer apostar de acordo com a faixa de jogo escolhida (1 a 10 números). 20 números são sorteados entre os 80 disponíveis.

Caso você queira que o sistema escolha os números para você, de acordo com a faixa de jogo escolhida, marque a opção "Aposta Automática".

Para você apostar valores acima de R\$ 3,00 e ter a chance de ganhar prêmios maiores, marque um ou mais números na opção "Por quanto você quer multiplicar sua aposta?".

Caso queira participar de vários sorteios consecutivos com a mesma aposta, escolha um número na opção "Aposta Repetida".

Optando por jogar com a Bola de Ouro você pode ganhar de 2 a 20 vezes mais do que a premiação sem marcar essa opção.

Quais são os preços das apostas?

A aposta mínima custa R\$ 3,00. Você pode aumentar o valor da aposta e, consequentemente, seu prêmio, marcando no volante a opção "Por quanto você quer multiplicar sua aposta". Além disso, sempre que marcada a opção Bola de Ouro, o valor da aposta dobra.

Quais são os prêmios que posso ganhar?

Para saber sobre os prêmios, consulte a tabela de premiação disponível nos cartazes fixados em nossos pontos de venda, no site www.intralot.com.br ou ligue para o 0800 600 5366. Prêmios que excedam o valor estipulado pela tabela de alíquotas de Imposto de Renda do Ministério da Fazenda terão desconto referente ao I.R., nos termos da legislação vigente.

Onde recebo meus prêmios?

Prêmios de até R\$ 100,00 são pagos em qualquer ponto de venda. Para receber prêmios acima desse valor, informe-se ligando para o 0800 600 5366.

Como são feitos os sorteios?

Os sorteios são computadorizados e realizados a cada 4 minutos por um sistema central, que conta com total segurança e integridade. São realizados de forma aleatória, on-line, sendo transmitidos em tempo real por meio de televisores instalados nos pontos de venda.

Quais as chances que tenho de ganhar ?

As probabilidades de ganhar dependem da faixa de jogo escolhida. Verifique suas chances de ganhar acessando www.intralot.com.br ou ligue para o 0800 600 5366.

Qual é o prazo para receber o prêmio ?

Até 90 dias corridos após a realização do sorteio. Ao final deste período o prêmio prescreve, conforme artigo 17 do Decreto-Lei 204 de 27 de fevereiro de 1967.

Observação: utilize caneta esferográfica azul ou preta para marcar as suas escolhas e confira seu recibo/comprovante no ato da aposta, pois ele é a sua garantia para recebimento dos prêmios.

Serviço de Atendimento ao Cliente: 0800 600 5366

Apenas maiores de 18 anos podem apostar, conforme art.81, inciso VI, da Lei 8.069/90, que proíbe a venda de bilhetes lotéricos e equivalentes às crianças e adolescentes.

FIGURA 2: EXEMPLO DE VOLANTE DE KENO

Favor atentar que a figura acima é apenas ilustrativa e apenas para demonstração. O volante poderá variar.

2 Tipos de Participação

Esta seção oferece uma breve introdução ao jogo Keno 80/20/10 através da apresentação de regras de seleção básicas para a participação.

2.1 Aposta Simples

O jogador escolhe uma opção entre as 10 oferecidas na Área de Marcação da Faixa de Jogo. A faixa escolhida representa a quantidade de números que devem ser marcados na área de escolha (01 a 80). Caso o jogador escolha mais ou menos números do que o selecionado na Área de Marcação da Faixa de Jogo, o sistema rejeitará a aposta e informará na tela do terminal.

2.2 Aposta Automática

O jogador marca um número na Área de Marcação da Faixa de Jogo e na opção Aposta Automática, (ou orienta o operador dessa forma) e o sistema escolherá aleatoriamente os números de acordo com a Faixa de Jogo determinada pelo jogador. O jogador pode ainda escolher (ou orientar o operador) o valor a ser apostado (multiplicador) e o número de sorteios (Aposta Repetida) do qual participará.

2.3 Aposta Repetida

Ao optar pela Aposta Repetida, o jogador participará de vários sorteios consecutivos. O número máximo de sorteios que um jogador pode participar com o mesmo volante é 200. O jogador determinará o número de sorteios consecutivos que deseja participar ao marcar uma das opções disponíveis: 2, 3, 4, 5, 6, 10, 20, 50, 100 e 200.

2.4 Área Multiplicadora

- Caso o jogador não faça nenhuma marcação na área multiplicadora, o sistema entenderá que o apostador quer fazer apenas uma única aposta no valor padrão (igual ao preço da aposta padrão que está definido em R\$ 3,00).
- Ao escolher um fator multiplicador o jogador efetuará mais de uma aposta de valor padrão em um único volante. O jogador pode optar por mais de um multiplicador e nesse caso, o valor da aposta será calculado com base na soma dos multiplicadores.
- Exemplo 1 – Caso o jogador marque o multiplicador 4 (quatro), o valor da aposta será de $4 \times \text{R\$ } 3,00 = \text{R\$ } 12,00$.
- Exemplo 2 – Caso o jogador marque os multiplicadores, 10 (dez) e 8 (oito), o valor da aposta será de $(10 + 8) \times \text{R\$ } 3,00 = \text{R\$ } 54,00$.
- O jogador tem os seguintes numeradores para multiplicar a sua aposta. 2, 3, 4, 5, 6, 8, 10, 12 e 20. Se somados, os multiplicadores de apostas se limitam até 20.

2.5 Bola de Ouro

Ao escolher apostar com Bola de Ouro o jogador concorre a uma premiação de 2 a 20 vezes maior que a premiação padrão acertando a 20ª bola sorteada. Caso ele não acerte a 20ª bola, receberá a premiação principal. Marcando a opção, o valor cobrado pela aposta é dobrado.

2.6 Aposta Verbal

O jogador, sem a utilização de um volante, diz ao operador a Faixa de Jogo escolhida, números, o valor da aposta e a quantidade de sorteios nos quais ele quer participar. As informações serão inseridas manualmente pelo agente no

sistema através do terminal. Por fim, o terminal imprime um comprovante de aposta aplicando as mesmas regras usadas em apostas através do preenchimento do volante.

2.7 Aposta Online

Ao acessar a plataforma, será necessário que o apostador confirme as seguintes informações:

- 1) Autorização para utilização de cookies e tecnologias semelhantes para melhorar a experiência nos serviços prestado, personalizar publicidade e recomendar conteúdos customizados;
- 2) Que o apostador que acessará a plataforma possui mais de 18 anos; e
- 3) Se o apostador está acessando a plataforma dentro do Estado de Minas Gerais;

Para realizar as apostas na plataforma, o apostador deverá responder as questões e o sistema checará, através da autorização do usuário, a veracidade das respostas. Assim, somente apostadores que atendam o *compliance* e as regras vigentes poderão acessar os próximos passos para execução das apostas.

Após a confirmação das informações, o apostador deverá seguir os passos abaixo:

- 1) “Crie seu jogo”, onde o apostador deverá selecionar a faixa de jogo, e em seguida selecionar os números escolhidos.
- 2) “Personalizar” onde o apostador irá selecionar: o fator multiplicador desejado, a quantidade de sorteios nos quais ele quer participar e por fim poderá optar pela marcação da “Bola de Ouro”.
- 3) “Finalizar” é o último passo onde o apostador poderá confirmar os dados escolhidos para a aposta, tendo em seguida que efetuar o cadastro ou

efetuar seu login, caso já seja cadastrado, e efetuar o pagamento selecionando o meio de pagamento desejado.

Os gateways de pagamento ofertados ao apostador como forma de pagamento deverão estar legalmente estabelecidos no Brasil, seguindo todos os padrões de segurança exigidos pelos órgãos reguladores.

Ao finalizar o pedido o apostador receberá em seu e-mail cadastrado, após a comprovação de pagamento, a confirmação de sua aposta bem como o seu bilhete de aposta. Este bilhete assim como o impresso é necessário para verificação dos sorteios e pagamento do prêmio.

3 Características do Jogo

3.1 Cálculo do Custo Total do Comprovante de Aposta

O preço de cada aposta será apresentado em “Reais – R\$”. O custo total do comprovante de aposta é calculado como segue:

Valor Total do Comprovante de aposta = Aposta Padrão x Multiplicador X Número de Sorteios (escolhido na Área Aposta Repetida) x 2 (em caso de escolha da bola de ouro)

4 Tipos de Transação de Apostas

4.1 Validação de Aposta

Um jogador pode participar de um sorteio através da utilização de um volante ou orientar o agente verbalmente. O volante é digitalizado/scaneado pelo terminal e, caso válido, é inserido no sorteio efetivo atual e em futuros sorteios orientados pelo jogador. No caso de o volante ser inválido, ações corretivas serão sugeridas pelo terminal e repassadas pelo operador para que o jogador possa efetuar as mesmas. Um comprovante de aposta é emitido para o jogador onde os números escolhidos no volante e as informações sobre o jogo e o sorteio estão impressos.

Uma amostra do recibo está ilustrada na seguinte figura:

1) Operação física:

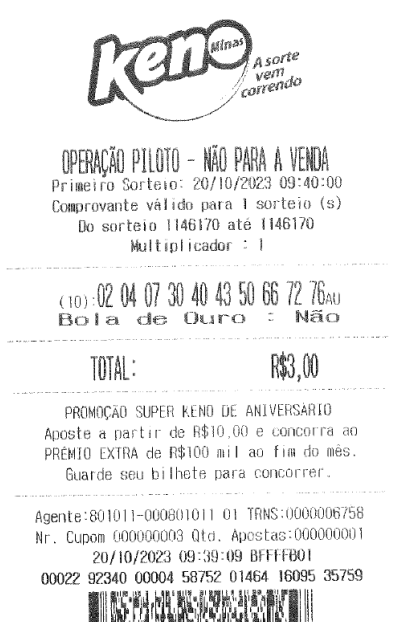

**FIGURA 3: EXEMPLO DE RECIBO DE APOSTA DO KENO NA
OPERAÇÃO FÍSICA**

**Favor atentar que a figura acima é apenas ilustrativa e apenas para
demonstração. O recibo poderá variar.**

2) Operação Online



FIGURA 4: EXEMPLO DE RECIBO DE APOSTA DO KENO NA OPERAÇÃO ONLINE

Favor atentar que a figura acima é apenas ilustrativa e apenas para demonstração. O recibo poderá variar.

Nas duas operações o terminal emite os seguintes dados no recibo de aposta:

1. Representação gráfica do código de barras;
2. Apresentação numérica do código de barras;
3. Nome de identificação do agente (Keno Minas Online), número da transação e número do cupom;
4. Data e hora da inserção da aposta no terminal;
5. Valor total da aposta;
6. Os prognósticos estão descritos da seguinte forma:
 - Faixa de jogo
 - Os números selecionados, cujo total representa a faixa escolhida.
7. O resultado do valor da aposta marcada na área apostas repetidas.

8. O primeiro sorteio, o último sorteio e o número total de sorteios no qual o recibo participará. A data será impressa próxima ao número do primeiro sorteio.
9. Finalmente a linha de validação que informa se o recibo é válido ou não.

4.2 Cancelamento de Aposta

Nas apostas efetuadas presencialmente, em nossos pontos de venda, o cancelamento é permitido em até três (3) minutos após a validação da aposta, porém, deverá ser realizada em até trinta (30) segundos antes do início do sorteio.

Nas apostas efetuadas pela plataforma on-line (www.lotominas.bet), as apostas poderão ser canceladas previamente à confirmação do pagamento. O apostador também terá a opção de excluir suas apostas realizadas e que não foram confirmados seus respectivos pagamentos acessando a “Área do Apostador”.

4.3 Pagamento Parcial da Aposta

Quando um bilhete de aposta contiver sorteios consecutivos, que ainda não foram realizados, será feito o pagamento, somente, da aposta premiada.

Parágrafo único - O pagamento da aposta a que se refere o caput, será feito pelo agente autorizado ou diretamente na Concessionária, de acordo com o plano de premiação, oportunidade em que, o terminal lotérico emitirá um recibo com os valores pagos nos respectivos sorteios, bem como será emitido um recibo de troca, válido para os sorteios restantes.

Nas apostas efetuadas pela plataforma on-line (www.lotominas.bet), a solicitação de prêmios poderá ser efetuada somente após o final de todos os sorteios participantes em um único bilhete, não sendo possível a realização de pagamento parcial.

4.4 Pagamento da Aposta

Os portadores de um comprovante de aposta premiado podem reivindicar seus prêmios dentro de um prazo específico, correspondente a noventa (90) dias, a contar do dia do sorteio no qual o comprovante de aposta foi premiado.

4.4.1 Recebimento em pontos físicos

O pagamento dos prêmios somente será efetuado pelo agente autorizado, após a validação do bilhete de aposta, em qualquer terminal conectado ao sistema central.

Parágrafo único - A validação a que se refere o caput dar-se-á no bilhete de aposta, original, legível e sem rasura.

O recebimento será em qualquer ponto de venda da Concessionária (Consórcio Intralot do Brasil), ou pelo nosso canal de atendimento no WhatsApp pelo número disponível no site oficial da Concessionária, www.intralot.com.br, obedecendo os valores estabelecidos para este fim.

Todos os pagamentos de prêmios deverão ser efetivados no prazo, máximo, de 48 horas úteis após apresentação do recibo de aposta premiada, em qualquer Ponto de Venda.

O pagamento dos prêmios serão efetuados da seguinte forma:

- I. Prêmios até R\$ 100,00 (cem reais), obrigatoriamente, por agentes autorizados pelo Consórcio Intralot S/A;
- II. Prêmios de R\$ 100,00 (cem reais) até R\$ 2.112,00 (dois mil cento e doze reais), facultativamente, por agentes autorizados ou onde a Concessionária indicar;
- III. Prêmios acima de R\$ 2.112,00 (dois mil cento e doze reais) serão pagos, diretamente, na Concessionária (Consórcio Intralot do Brasil) ou onde esta designar.

4.4.2 Recebimento pela plataforma on-line

Nas apostas efetuadas pela plataforma on-line (www.lotominas.bet), o pagamento das apostas serão realizados após sua solicitação através da “Área do Apostador” na opção “Receba seu prêmio”.

Os prêmios de apostas realizadas na Plataforma Online serão pagos única e exclusivamente ao titular do CPF registrado na aposta, sendo vetado o resgate por intermédio de terceiros.

Os documentos de identificação: CNH ou RG (frente e verso) e comprovante de endereço válido do estado de Minas Gerais (emissão não superior a 3 meses) deverão ser anexados, bem como os dados de conta bancária e/ou digital que deseja receber a premiação.

Parágrafo único – As solicitações de pagamentos realizadas mediante modalidade PIX, somente poderão ser efetuadas para chaves referentes ao CPF, Telefone ou e-mail cadastrado. Não serão permitidas solicitações mediante chave aleatória.

Todos os pagamentos de prêmios na plataforma on-line deverão ser efetivados no prazo máximo, de 2 dias úteis após a solicitação de aposta premiada.

- I. Todos os prêmios da plataforma on-line, poderão ser solicitados somente na própria plataforma e/ou na sede da Concessionaria, não sendo possível o seu pagamento em agentes físicos.

5 Descrição do Processo de Sorteio

5.1 Gerenciamento do Sorteio

O Keno, devido ao fato de efetuar vários sorteios no mesmo dia, tem os números premiados sorteados através de geradores aleatórios conforme descritos nas seções a seguir.

Para cada volante existe um máximo e um mínimo permitido para jogar. O valor mínimo é de R\$ 3,00 e o máximo é de R\$600,00.

O processo de sorteio efetivo é dividido nas seguintes etapas:

Etapas 1

O período de vendas do jogo é encerrado em um horário estabelecido no sistema (sorteio encerrado para venda). As vendas para o próximo sorteio serão ativadas automaticamente ou em um intervalo previamente definido após o encerramento do sorteio atual.

Etapas 2

O sistema é atualizado com os números premiados do sorteio os quais são transmitidos para os terminais de loteria e para a exibição dos números premiados nos monitores instalados dos agentes.

Os números premiados são produzidos por um gerador que será instalado em dois servidores para redundância localizados em locais dentro de premissas especificadas pela LEMG.

Etapas 3

O sistema identifica os vencedores e distribui os prêmios. Após o sistema central liberar o pagamento dos prêmios, os jogadores podem se dirigir aos

agentes ou locais pré-determinados pela INTRALOT e reivindicar seus prêmios.

5.2 Identificação dos Vencedores

Os vencedores do jogo **Keno** podem reivindicar seus prêmios após o fim do processo do sorteio e após os pagamentos terem sido liberados aos terminais.

5.3 Gerador de Número Aleatório

O sistema Gerador de Número Aleatório (GNA) é um sistema independente que gera números para a produção das colunas premiadas para os sorteios do **Keno**.

O sistema é notificado de maneira segura sobre o momento do encerramento das vendas para que um novo sorteio seja realizado.

O LOTOS™ O/S (Sistema Operacional) verifica a veracidade dos dados provenientes do sistema GNA e dá seguimento às providências necessárias dentro do sistema central, tais como notificar todos os outros sistemas sobre os números sorteados para prosseguirem a operação de busca de vencedores, anunciar os vencedores, prêmio e por fim, marcar o sorteio como liberado para pagamento.

6 Categorias dos Vencedores

Todos os tipos do jogo Keno 80/20/10 possuem sua própria estrutura de premiação, de acordo com as exigências e regulamentos específico, no contexto das regras do jogo

Como vantagem adicional, está a existência de diversas categorias premiadas, provenientes das escolhas específicas dos jogadores no volante.

O jogo KENO 80/20/10 é um jogo com tabela de premiação fixa, independente da arrecadação. Todos os prêmios são categorias pré-definidas. O jogador que escolher participar no jogo com dez (10) números (aposta tipo “Faixa 10”) está buscando acertar o prêmio principal de 10/10. Todavia, um jogador pode ainda ser um vencedor caso ao invés de 10 números ele tiver um outro número de acertos conforme especificado no Plano de Premiação.

Nas tabelas a seguir, apresentamos as categorias premiadas e a probabilidade de acerto (chances) para as diferentes Faixas de Jogo, calculados com base na fórmula matemática.

CHANCES PROBABILISTICAS PARA O JOGO KENO 80/20/10

FAIXA10	
QUANTIDADE DE ACERTOS	CHANCES
10	1:8,911,711.18
9	1:163,381.37
8	1:7,384.47
7	1:620.68
6	1:87.11
5	1:19.44
4	1:6.79
3	1:3.74
2	1:3.39
1	1:5.57
0	1:21.84
CHANCES GERAIS: 1:9.05	

FAIXA 09	
QUANTIDADE DE ACERTOS	CHANCES
9	1:1,380,688
8	1:30,682
7	1:1,690
6	1:175
5	1:31
4	1:9
3	1:4
2	1:3
1	1:5
0	1:16
CHANCES GERAIS: 1:6.53	

FAIXA 08	
QUANTIDADE DE ACERTOS	CHANCES
8	1:230,115
7	1:6,232
6	1:423
5	1:55
4	1:12
3	1:5
2	1:3
1	1:4
0	1:11
CHANCES GERAIS: 1:9.77	

FAIXA 07	
QUANTIDADE DE ACERTOS	CHANCES
7	1:40,979
6	1:1,366
5	1:116
4	1:19
3	1:6
2	1:3
1	1:3
0	1:8
CHANCES GERAIS: 1:4.23	

FAIXA 06	
QUANTIDADE DE ACERTOS	CHANCES
6	1:7,753
5	1:323
4	1:35
3	1:8
2	1:3
1	1:3
0	1:6
CHANCES GERAIS: 1:6.19	

FAIXA 05	
QUANTIDADE DE ACERTOS	CHANCES
5	1:1,551
4	1:83
3	1:12
2	1:4
1	1:2
0	1:4
CHANCES GERAIS: 1:10.34	

FAIXA 04	
QUANTIDADE DE ACERTOS	CHANCES
4	1:326
3	1:23
2	1:5
1	1:2
0	1:3
CHANCES GERAIS: 1:3.86	

FAIXA 03	
QUANTIDADE DE ACERTOS	CHANCES
3	1:72
2	1:7
1	1:2
0	1:2
CHANCES GERAIS: 1:6.55	

FAIXA 02	
QUANTIDADE DE ACERTOS	CHANCES
2	1:17
1	1:3
0	1:2
CHANCES GERAIS: 1:16.63	

FAIXA 01	
QUANTIDADE DE ACERTOS	CHANCES
1	1:4
0	1:1
CHANCES GERAIS: 1:4.00	

6.1 Estrutura de Prêmios / Plano de Premiação

Conforme mencionado anteriormente, no jogo KENO 80/20/10 o valor do prêmio para cada vencedor de categoria é fixo, independentemente da receita efetiva e do sorteio correspondente.

Para calcular o prêmio o jogador deverá multiplicar o fator do prêmio pelo multiplicador.

Os valores de pagamento pré-determinados diferem dependendo do tipo de Faixa de Jogo apostada.

Fatores dos prêmios por Faixas de Jogo

A tabela de premiação para o Keno 80/20/10 e seus respectivos coeficientes de retorno de premiação encontram-se abaixo:

TOTAL DE NÚMEROS	NÚMEROS SORTEADOS	NÚMEROS JOGADOS
80	20	10

TIPO	FATOR MULTIPLICADO POR R\$ 3,00 APOSTADO
10/10	200.000
9/10	7.000
8/10	1.000
7/10	50
6/10	15
5/10	2
4/10	-
3/10	-
2/10	-
1/10	-
0/10	1

TIPO	FATOR MULTIPLICADO POR R\$ 3,00 APOSTADO
9/9	50.000
8/9	2.500
7/9	150
6/9	20
5/9	7
4/9	-
3/9	-
2/9	-
1/9	-
0/9	1

TIPO	FATOR MULTIPLICADO POR R\$ 3,00 APOSTADO
8/8	10.000
7/8	400
6/8	25
5/8	10
4/8	2
3/8	-
2/8	-
1/8	-
0/8	1

TIPO	FATOR MULTIPLICADO POR R\$ 3,00 APOSTADO
7/7	3.000
6/7	110
5/7	20
4/7	2
3/7	1
2/7	-
1/7	-
0/7	-

TIPO	FATOR MULTIPLICADO POR R\$ 3,00 APOSTADO
6/6	750
5/6	15
4/6	7
3/6	2
2/6	-
1/6	-
0/6	-

TIPO	FATOR MULTIPLICADO POR R\$ 3,00 APOSTADO
5/5	300
4/5	13
3/5	3
2/5	-
1/5	-
0/5	-

TIPO	FATOR MULTIPLICADO POR R\$ 3,00 APOSTADO
4/4	70
3/4	4
2/4	1
1/4	-
0/4	-

TIPO	FATOR MULTIPLICADO POR R\$ 3,00 APOSTADO
3/3	20
2/3	2,5
1/3	-
0/3	-

TIPO	FATOR MULTIPLICADO POR R\$ 3,00 APOSTADO
------	---

2/2	4
1/2	1
0/2	-

TIPO	FATOR MULTIPLICADO POR R\$ 3,00 APOSTADO
1/1	2,5
0/1	-

Importante!

Na categoria de prêmios das Faixas de Jogo 10, 9 e 8, o valor pré-definido máximo de prêmios para um único sorteio é de R\$ 3.000.000,00 (três milhões de reais) para a faixa 10/10, R\$ 2.000.000,00 (dois milhões de reais) para a faixa 9/9 e de R\$ 1.000.000,00 (um milhão de reais) para a faixa 8/8.

Caso seja ultrapassado o limite de premiação na(s) faixa(s) indicada(s), esse prêmio máximo pré-definido será dividido entre o(s) ganhador(es) da respectiva faixa, proporcionalmente ao valor apostado pelo(s) mesmo(s).



PREFEITURA MUNICIPAL DE CATALÃO
SECRETARIA MUNICIPAL DA FAZENDA
C.N.P.J 01.505.643/0001-50
RUA NASSIM AGEL, 505 - SETOR CENTRAL
FONE 0 ** 64 3441 5042/ 3441-5035
FAX 0 ** 64 3441 5049

DEPOSITO CAUCAO RECEBIMENTO / 2024 - 12

Nr. Duam: 3797858 Parcela: Única Vencimento: 20/12/2024 VALOR A PAGAR : 76.733,70

Dados do Contribuinte

CCP: 502986 AQUILA PARTICIPAÇÕES INVESTIMENTOS E SOLUÇÕES

ENDEREÇO: AV PORTUGAL, Num.: 1148, Qd.: 29, Lt.: 1E, Bairro: SET MARISTA. GOIANIA -GO

Operador: ADRIANO

CPF/CNPJ: 57.971.466/0001-51

INSC. MUNICIPAL: 0

Dados do Imóvel

INSCRIÇÃO:

CCI: 0

ENDEREÇO:

Apto

TIPO:

Lote

AREA DO TERRENO:

AREA EDIFICADA:

ALÍQUOTA:

0.00

QTDE DE PONTOS:

0.00 VALOR VENAL:

0.00

VALOR DO IMPOSTO:

76733.70

DESCONTO:

0.00 TOTAL A PAGAR:

76733.70

Receitas

TIPO

BASE CALCULO

ALÍQUOTA

QUANTIDADE

VALOR

304 CAUCAO

0.00

0.00

0.00

76733.70

Instruções

Após o vencimento cobrar:

- Atualização Monetária com base no INPC;
- Multa moratória de 2% (dois por cento);
- Juros de mora de 1% (um por cento) ao mês ou fração.

Observação

REF A DUAM DE DEPOSITO DE GARANTIA DE PROPOSTA CONCORRENÇA PUBLICA Nº 22/2024. PROCESSO ADMINISTRATIVO Nº 2024043810.

CASO O DUAM SE REFERIR A CRÉDITO EXECUTADO OU PROTESTADO, APÓS O PAGAMENTO, DEVE REQUERER JUNTO À DIRETORIA DE RECEITAS A EXTINÇÃO OU SUSPENSÃO DO PROCESSO DE EXECUÇÃO, OU A EMISSÃO DA CARTA DE ANUÊNCIA PARA BAIXA DO PROTESTO.

VI. Cotação:	VI. Atualizado:	Juros:	Multa:	Total:	Desconto:	VI. A Pagar:
76.733,70	0,00	0,00	0,00		0,00	76.733,70

Autenticação Mecânica /



81630000767-0 33701046202-2 41220000000-5 03797858000-1

DUAM

DOCUMENTO ÚNICO DE ARRECAÇÃO MUNICIPAL

Local de Pagamento					Vencimento	20/12/2024
PAGÁVEL EM AGÊNCIAS BANCÁRIAS E LOTÉRICAS					Agência /Código Cedente	
Órgão					Nosso Número	0379785800
PREFEITURA MUNICIPAL DE CATALÃO					Valor do Documento	76.733,70
Data Documento	Número Documento	Espécie Documento	Aceite	Data Processamento	Atualização Monetária	0,00
20/12/2024					(+) Mora/Multa	0,00
Uso Banco	Carteira	Espécie	Quantidade	Valor	(+) Juros	0,00
					Sub Total	
Instruções					(-) Descontos /Abatimento	0,00
DEPOSITO CAUCAO RECEBIMENTO / 12-2024					Total a Pagar	76.733,70
Após o vencimento cobrar:					INSC.MUNICIPAL: 0	
- Atualização Monetária com base no INPC;					CPF/CNPJ: 57.971.466/0001-51	
- Multa moratória de 2% (dois por cento);						
- Juros de mora de 1% (um por cento) ao mês ou fração.						
Usuário					CCI: 0	
INSCRIÇÃO:						
ENDEREÇO DE IMÓVEL:						
CPP: 502986 NOME: AQUILA PARTICIPAÇÕES INVESTIMENTOS E SOLUÇÕES TECNOLOGICAS LTDA						
ENDEREÇO: AV PORTUGAL, Num.: 1148, Qd.: 29, Lt.: 1E, Bairro: SET MARISTA. GOIANIA -GO						

81630000767-0 33701046202-2 41220000000-5 03797858000-1

Autenticação Mecânica /



**Comprovante de pagamento de
IPTU/ISS/T.L.F.I./T.F.A./T.F.E.**

CAIXA

Valor

R\$ 76.733,70

Data

20/12/24
15:23



Operação realizada com sucesso!

Dados do Pagamento

Código de barras

**81630000767033701046202241220000000
5037978580001**

Conta de débito

01842 | 1292 | 000577155358-8

Convênio

PM DE CATALAO GO

Valor

76.733,70

Data de vencimento

20/12/2024

Identificação da operação

GARANTIA PROPOSTA 022/24

Data de débito

20/12/2024

Código da operação

95022955

Chave de segurança

3H7FHKJJC1 5VEK2U



Você poderá consultar futuramente essa e outras transações no menu de consultas.

Em caso de dúvidas entre em contato através dos nossos canais de atendimento, e informe o ID da transação presente neste comprovante.

Alô CAIXA: **4004 0104** (Capitais e reg. metropolitanas)

Alô CAIXA: **0800 104 0 104** (Demais regiões)

Pessoas com deficiência auditiva: **0800 726 2492**

SAC CAIXA: **0800 726 0101**

Ouvidoria: **0800 725 7474**